EXPOMAFE

Feira Internacional de Máquinas-Ferramenta e Automação Industrial

MAIO
MAY

09–13
2023

SÃO PAULO EXPO
EXHIBITION & CONVENTION CENTER

ROD. DOS IMIGRANTES, KM 1,5

3ª A 6ª DAS 10H ÀS 19H / SÁB. DAS 9H ÀS 17H

CATÁLOGO OFICIAL
OFFICIAL CATALOGUE

EXPOMAFE.COM.BR

/feiraexpomafe
/feiraexpomafe
/expomafe
/company/expomafe

INICIATIVA
ABIMAQ

PROMOÇÃO E ORGANIZAÇÃO
informa markets

PATROCÍNIO OFICIAL
ROMI

LOCAL
SÃO PAULO EXPO
Exhibition & Convention Center

ASSOCIADA À
UBRAFE
União Brasileira dos Promotores de Feiras

AVA®

LINEAR SYSTEM

Fuso de Esferas Laminado

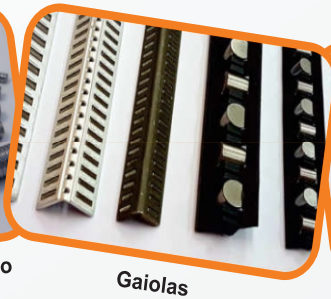

Gaiolas

Guias Prismaticas

Fuso de Esferas

Guias Lineares Miniaturas

NSK

Rolamentos Lineares

Manutenção em Fuso de Esferas

Guias Lineares de Esferas

11-99826-3597

vendas@avasistema.com

www.avasistema.com.br

12 ANOS

Movimento, tecnologia e precisão para ir além.

THK
The Mark of Linear Motion

30 ANOS DE BRASIL

EXPOMAFE 2023
ESTANDE C 150

A THK é líder mundial em desenvolvimento e fabricação de guias lineares. Atendemos a diversos segmentos do mercado que buscam durabilidade, alta qualidade, know-how e tecnologia única.

Visite nosso estande e converse com nossos consultores técnicos.

www.thk.com.br
vendas@thk.com.br
+55 11 3767 0100

Website THK

Suporte THK

Catálogo de Soluções

EXPOMAFE

Feira Internacional de Máquinas-Ferramenta e Automação Industrial

MAIO
MAY

09-13
2023

SÃO PAULO EXPO
EXHIBITION & CONVENTION CENTER

ROD. DOS IMIGRANTES, KM 1,5

3ª A 6ª DAS 10H ÀS 19H / SÁB. DAS 9H ÀS 17H

INICIATIVA	PROMOÇÃO E ORGANIZAÇÃO	PATROCÍNIO OFICIAL	LOCAL	ASSOCIADA À
ABIMAQ	informa markets	ROMI	SÃO PAULO EXPO Exhibition & Convention Center	UBRAFE

EXPOMAFE.COM.BR

/feiraexpomafe

/feiraexpomafe

/expomafe

/company/expomafe

MAIO MAY 09-13 2023

EXPOMAFE

Feira Internacional de Máquinas-Ferramenta e Automação Industrial

ÍNDICE
INDEX

MENSAGEM ABIMAQ *ABIMAQ MESSAGE* 04-05

MENSAGEM INFORMA MARKETS *INFORMA MESSAGE* 06-07

MENSAGEM INFORMA MARKETS *INFORMA MESSAGE* 08-09

EVENTOS PARALELOS *SIMULTANEOUS EVENTS* 18-21

EXPOSITORES *EXHIBITORS* 25- 38

GUIA DE COMPRAS *BUYER'S GUIDE* 39-184

CÓDIGO DOS PRODUTOS 185-188

PRODUCTS CODE 189-192

PRODUTO X FABRICANTE *PRODUCT X MANUFACTURER* 193-218

PARQUE DE IDEIAS 219-223

PLANTA BAIXA *FLOOR PLAN* ..... ANEXO / *ANEX*

As informações contidas neste catálogo são de inteira responsabilidade dos Expositores. Fechamento do Catálogo Oficial: xx/xx/xxxx

The information contained in this catalog is the sole responsibility of the Exhibitors. Closing of the Official Catalog: xx/xx/xxxx

Promoção e Organização
Promotion and Organization

informa markets

www.informamarkets.com.br

Produção e Comercialização:
Production and Commercialization

GAMATHI Publicidade Ltda.

Tel.: 55 11 96302-5115
gamathi@gamathi.com.br | www.gamathi.com.br

CSAG

Algumas empresas associadas a Câmara Setorial de Ar Comprimido e Gases

ABERKO VASOS DE PRESSÃO LTDA

AERZEN

ANEST IWATA AIRZAP

Burckhardt Compression

CHIAPERINI

dinatec.ind.br Gas Everywhere!

FARGON TRATANDO O AR DESDE 1963

FLUID CONTROLS DO BRASIL

FLUXO Soluções Integradas

hb ar comprimido

HOERBIGER

Ingersoll Rand

METALPLAN AIRPOWER

NEA GROUP

OMEL OMEL BOMBAS E COMPRESSORES LTDA.

RECORD desde 1929

Parker

SCHULZ

Ao lado de quem transforma o futuro

csag@abimaq.org.br
(11) 5582-6377

Uma feira para quem gosta de máquinas e inovação

É com satisfação que apresentamos a terceira edição da **EXPOMAFE – Feira Internacional de Máquinas-Ferramenta e Automação Industrial**, evento oficial do setor e que, por todo o potencial das empresas e novidades a serem apresentadas, vem para fomentar o crescimento da indústria de máquinas e equipamentos.

Em um momento de recuperação pós-pandemia e às voltas com acontecimentos no mundo que geram instabilidade e incertezas para a economia global, trabalhar pelo fortalecimento e crescimento da indústria de Máquinas e Equipamentos é uma necessidade, haja vista sermos um setor estratégico para o desenvolvimento de todos os demais setores da economia. Com exceção de produtos artesanais, o mercado depende de máquinas e equipamentos para produzir toda a sorte de bens.

A ABIMAQ segue atuando em todas as esferas de governo, propondo ações que visam dar à indústria brasileira, a competitividade e a segurança jurídica de que necessita para voltar a crescer, investir e inovar, ou seja, um ambiente econômico favorável a um setor estratégico para qualquer economia e que figura como grande catalisador de novas tecnologias e inovação.

No setor de Bens de Capital (BK), o sucesso de um evento está na interação do público com os equipamentos apresentados, ou seja, uma feira de máquinas precisa ter máquinas. Este ano, reunimos na Expomafe um rol extenso de Máquinas-ferramenta, Soldagem e Corte, Equipamentos para controle de qualidade, Hidráulicos e Pneumático, Válvulas, Bombas e Compressores, Robótica, Impressoras 3D, entre outros.

No campo da inovação, a feira contará novamente com o Demonstrador de Soluções Tecnológicas da Indústria 4.0, apresentando soluções voltadas à integração de tecnologias digitais ao processo de produção industrial, resultando em maior produtividade e menores custos.

Por todo o exposto, e com o apoio de diversas entidades setoriais, esperamos que a EXPOMAFE supere as expectativas, reunindo em mais de 64 mil metros e aproximadamente 900 marcas nacionais e internacionais, um alto nível de inovação nos segmentos de máquinas-ferramenta, automação e processos de produção.

Sejam muito bem vindos e desejo a todos ótimos negócios.

Gino Paulucci Junior
Presidente do Conselho de Administração

A show for those who like machines and innovation

*We are extremely pleased to present the third edition of **EXPOMAFE – Brazil International Machine Tool and Industrial Automation Exhibition**, official show of the sector. It is because of all the potential of the companies and novelties to be presented in the event, it comes to foster the growth of the machinery and equipment industry.*

At a time of post-pandemic recovery and facing events in the world that generate instability and uncertainties for the global economy, it is a necessity to work for the strengthening and growth of the Machinery and Equipment industry, since we are a strategic sector for the development of all other sectors of the economy. Except for artisanal products, the market depends on machinery and equipment to produce all sorts of goods.

ABIMAQ continues to act in all government spheres, proposing actions focused to give to the Brazilian industry the competitiveness and legal certainty it needs to grow again, invest, and innovate, creating an economic environment favorable to a sector that is strategic for any economy and that figures as a great catalyzer for new technologies and innovation.

In Capital Goods sector, the success of an event lies in the interaction of the public with the equipment presented. In other words: a machinery show needs to have machines. This year, we gathered at EXPOMAFE an extensive list of Machine-tools, Welding and Cutting, Equipment for quality control, Hydraulic and Pneumatic, Valves, Pumps and Compressors, Robotics, 3D Printers, among others.

In the field of innovation, the event will feature again the Industry 4.0 Technology Solutions Demonstrator, presenting solutions aimed at integrating digital technologies into the industrial production process, resulting in higher productivity and lower costs.

For all the above, and with the support of several sectoral entities, we expect EXPOMAFE to exceed expectations, bringing together in more than 64 thousand meters and approximately 900 national and international brands a high level of innovation in the segments of machine tools, automation, and production processes.

You are very welcome, and I wish you all great business.

Gino Paulucci Junior
Chairman of the ABIMAQ's Board of Directors

Bem-vindos à EXPOMAFE 2023!

Mais uma vez estamos juntos para celebrar o grande encontro da indústria. A 3ª edição da EXPOMAFE: Feira Internacional de Máquinas-Ferramenta e Automação Industrial é o resultado do esforço e da dedicação de uma infinidade de profissionais que, direta ou indiretamente, transformam intenções em realidade, aproximam oferta da demanda e promovem a conexão entre profissionais e segmentos de mercado.

Tal como o desempenho de toda a cadeia industrial, que vem intensificando o ritmo da produção à medida que a economia se fortalece, o evento também ganha abrangência em 2023: ampliamos o número de marcas participantes e pavilhões para exposição, que nesta edição supera as 900 marcas de diversos países com tradição na atividade industrial em 64 mil m² no São Paulo Expo, e a expectativa é receber por volta de 55 mil profissionais do setor. Além disso, atrações de conteúdo garantem aos profissionais que visitam a EXPOMAFE a possibilidade de se atualizarem com renomados especialistas do setor.

O interesse das empresas em fazer parte da EXPOMAFE se explica pela capacidade do evento de reunir toda a cadeia industrial e atrair um público altamente qualificado e com poder de decisão. Ou seja, oferta e demanda reunidas, desenvolvendo novas parcerias em prol do desenvolvimento e modernização do setor.

A curadoria de temas e conteúdo na EXPOMAFE, e a atração do significativo grupo de empresas que participam desta edição, tem crucial participação da ABIMAQ – Associação Brasileira de Máquinas e Equipamentos, entidade com a qual a Informa Markets consolidou há anos uma sólida parceria estratégica.

Temos pela frente cinco dias de uma programação intensa, composta por conteúdo, aprendizado, networking e grandes oportunidades de negócios. Aproveitem para conhecer em primeira mão os principais lançamentos destinados a todos os profissionais da indústria, com o objetivo de apresentar ao setor os mais recentes avanços tecnológicos e as principais tendências globais dos segmentos que envolvem a cadeia produtiva do metal.

Boa feira e excelente negócios a todos!

Marco Basso
Presidente - Informa Markets

Welcome to EXPOMAFE 2023!

Once again, we are together to celebrate the great gathering of the industry. The 3rd edition of EXPOMAFE – Brazil International Machine Tool and Industrial Automation Exhibition is the result of the effort and dedication of a multitude of professionals who, directly or indirectly, transform intentions into reality, bring supply and demand together and promote the connection between professionals and market segments.

As well as the performance of the entire industrial chain, which has been intensifying the pace of production as the economy strengthens, the show also gains range in 2023: the number of participating brands and pavilions for exhibition increased in this edition, exceeding 900 brands from various countries with a tradition in industrial activity distributed in 64 thousand m^2 at the São Paulo Expo, and the expectation is to receive around 55 thousand professionals in the sector. In addition, content attractions guarantee professionals who visit EXPOMAFE the possibility of updating themselves with renowned industry experts.

The interest of companies in being part of EXPOMAFE is explained by the event's ability to bring together the entire industrial chain and attract a highly qualified public with decision-making power. In other words: supply and demand together, developing new partnerships for the development and modernization of the sector.

The curation of themes and content at EXPOMAFE, and the attraction of the significant group of companies participating in this edition, has crucial participation of ABIMAQ – Brazilian Association of Machinery and Equipment, an entity with which Informa Markets has consolidated a solid strategic partnership for years.

We have five days ahead of us of an intense program, composed of content, learning, networking and great business opportunities. Take the opportunity to know first-hand the main launches aimed at all professionals in the industry, with the aim of presenting to the sector the latest technological advances and the main global trends of the segments that involve the metal production chain.

Good show and excellent business to all!

Marco Basso
President - Informa Markets

O futuro da indústria é agora!

Bem-vindos à EXPOMAFE 2023, o grande encontro Internacional de Máquinas-Ferramenta e Automação Industrial. Há grande expectativa por este momento, uma vez que o evento permeia todos os segmentos produtivos e contribui com a criação de um ambiente fértil para a troca de conhecimento técnico, networking e negócios voltados a indústria metalmecânica.

Sabemos que a indústria é uma parte fundamental da economia brasileira e tem um papel determinante no desenvolvimento econômico e social do país, sendo responsável pela produção de bens e serviços essenciais para o consumo interno e externo, gerando empregos diretos e indiretos, contribuindo para a geração de impostos e movimentando outros setores da economia, como o comércio, serviços, energia, entre outros.

O setor industrial respondeu por 23,9% do PIB brasileiro em 2022. Os dados mais recentes divulgados pela Confederação Nacional da Indústria mostram também que o setor industrial responde por 69,3% das exportações brasileiras de bens e serviços e por 66,4% do investimento empresarial em pesquisa e desenvolvimento.

E toda esta força e resiliência está exposta nesta 3ª edição da EXPOMAFE, que conta com mais de 900 marcas nacionais e internacionais, Pavilhões internacionais da China, Índia e Taiwan. Além de empresas representadas da Áustria, Bélgica, Canadá, Colômbia, Dinamarca, Espanha, Holanda, Israel, Irlanda, Japão, México, Singapura, Suécia, Suíça e Turquia. Temos representantes de toda a cadeia industrial prontos a oferecer aos mais de 55 mil profissionais esperados no evento o que há de mais moderno e inovador para o ganho de eficiência operacional, consumo racional de insumos, automação de processos produtivos e muito mais.

Com a adesão deste rico universo de empresas, a EXPOMAFE se consolida como o maior evento da indústria metalmecânica na América Latina e uma ferramenta estratégica genuína para o desenvolvimento e crescimento da indústria nacional e sua projeção internacional com referência na inovação e excelência tecnológica.

Além das oportunidades para networking e geração de negócios, a EXPOMAFE, em parceria com instituições do setor, tem colaborado com a geração de conhecimento técnico. Uma das principais atrações do evento é o Parque de Ideias, espaço destinado a conteúdos de relevância sobre o setor industrial, para a atualização profissional da audiência de pequenas, médias e grandes indústrias.

Teremos também o Demonstrador de Tecnologia Indústria 4.0, iniciativa da ABIMAQ - Associação Brasileira de Máquinas e Equipamentos e a colaboração de diversas empresas parceiras da associação, que tem como objetivo apresentar os conceitos e as tecnologias aplicadas à Indústria 4.0, **mostrando como a integração de tecnologias digitais pode mudar a forma como a produção industrial é feita**, aumentando a eficiência, produtividade e reduzindo custos.

O Estande Temático, uma atração tradicional no evento, promove o conhecimento da história da indústria brasileira, a importância das máquinas-ferramenta e a evolução da tecnologia no setor industrial nos últimos 100 anos. E, também, na Ilha da Soldagem & Corte, os visitantes poderão conhecer os conceitos técnicos e práticos da indústria, envolvendo novas tecnologias e soluções industriais.

Aproveitem esta oportunidade única de encontrar os principais players da indústria mundial e, com ele, contribuir para o crescimento do setor.

Bem-vindos à EXPOMAFE 2023!

Excelente evento a todos!

Liliane Bortoluci
Show Director – Informa Markets

The future of the industry is now!

Welcome to EXPOMAFE 2023, the great International Meeting of Machine Tools and Industrial Automation. There is a great expectation for this moment, since the event permeates all productive segments and contributes to the creation of a productive environment for the exchange of technical knowledge, networking and business focused on the metalworking industry.

We know that industry is a fundamental part of the Brazilian economy and has a decisive role in the economic and social development of the country, being responsible for the production of goods and services essential for domestic and foreign consumption, generating direct and indirect jobs, contributing to the generation of taxes, and moving other sectors of the economy, such as trade, services, energy, among others.

The industrial sector accounted for 23.9% of Brazil's GDP in 2022. The most recent data released by the National Confederation of Industry also showed that the industrial sector accounts for 69.3% of Brazilian exports of goods and services and for 66.4% of business investment in research and development.

And all this strength and resilience is exposed in this 3rd edition of EXPOMAFE, which gathers more than 900 national and international brands, international pavilions from China, India and Taiwan, and companies from Austria, Belgium, Canada, Colombia, Denmark, Spain, the Netherlands, Israel, Ireland, Japan, Mexico, Singapore, Sweden, Switzerland, and Turkey. We have representatives from the entire industrial chain ready to offer to the more than 55 thousand professionals expected to visit the event the most modern and innovative solutions for operational efficiency, rational consumption of inputs, automation of production processes and much more.

With the adhesion of this rich universe of companies, EXPOMAFE is consolidated as the largest event of the metalworking industry in Latin America and a genuine strategic tool for the development and growth of the national industry and its international projection with reference in innovation and technological excellence.

In addition to the opportunities for networking and business generation, EXPOMAFE, in partnership with institutions in the sector, collaborates with the generation of technical knowledge. One of the main attractions of the event is Parque de Ideias (Ideas Park), a space intended for relevant content about the industrial sector, for the professional updating of the audience of small, medium, and large industries.

We will also have the Industry 4.0 Technology Demonstrator, an initiative of ABIMAQ - Brazilian Association of Machinery and Equipment - and the collaboration of several partner companies of the association, that presents the concepts and technologies applied to Industry ***4.0, showing how the integration of digital technologies can change the way industrial production is done,*** *increasing efficiency, productivity and reducing costs.*

The Estande Temático (Thematic Stand), a traditional initiative at the event that promotes knowledge of the history of Brazilian industry, the importance of machine tools and the evolution of technology in the industrial sector in the last 100 years. And, on the Island of Welding & Cutting, visitors will be able to know the technical and practical concepts of the industry, involving new technologies and industrial solutions.

Take advantage of this unique opportunity to meet the major players in the global industry and with it, contribute to the growth of the sector.

Welcome to EXPOMAFE 2023!

Excellent event to all!

Liliane Bortoluci
Show Director – Informa Markets

PLÁSTICO BRASIL

FEIRA INTERNACIONAL DO PLÁSTICO

Nos vemos em 2025!

24-28 MARÇO | 2025 SÃO PAULO EXPO

plasticobrasil.com.br

/plasticobr /plastico-brasil /feiraplasticobrasil /plastico.brasil

Iniciativa ABIMAQ ABIQUIM

Promoção e Organização informamarkets

Associada à UBRAFE União Brasileira dos Promotores de Feiras

GRUPO GIMI

SOLUÇÕES EM ENERGIA DESDE 1971

ESG

O GRUPO GIMI PRIORIZA A SUSTENTABILIDADE E O CUIDADO COM O MEIO AMBIENTE

SOLUÇÕES COMPLETAS PARA SUA INSTALAÇÃO ELÉTRICA

Empresa reconhecida com o selo

SELO VERDE

do Jornal do Meio Ambiente do Estado de São Paulo

Grupogimi.com.br

vendas@gimi.com.br

+55 (11) 4752-9900

TORNOS

Eficiente, versátil e fácil de usar

Com uma capacidade de barras de até 13 mm, o modelo Tornos Swiss GT 13 são equipados com 6 eixos lineares e dois eixos C. Versatilidade, alto desempenho em operações de valor agregado e a capacidade de trabalhar com ou sem o sistema de bucha guia, fazem o Swiss GT 13 uma abrangente solução para o torneamento de barras.

tornos.com

Sua solução avançada em usinagem

Swiss GT 13

We keep you turning

TORNOS

Apresentando a nova linha Swiss DT

Construído sobre a herança desde 1891

EXPOMAFE
Feira Internacional de Máquinas Ferramenta e Automação Industrial

Estande na
H028

Conheça seu novo parceiro: a última geração da linha DT suíça. Supere suas próprias expectativas, amplie sua vantagem competitiva e lucre com uma solução que evolui de acordo com sua estratégia comercial.

A linha consiste em sete configurações de máquinas S e HP acomodando barras de 13, 26, 32 e 38 mm de diâmetro.

We keep you turning

FEIMEC

Feira Internacional de Máquinas e Equipamentos

SUA **CONEXÃO** COM A **INDÚSTRIA**

SAVE THE **DATE**

7-11 MAIO | 2024 SÃO PAULO EXPO

FEIMEC.COM.BR /FEIRAFEIMEC /COMPANY/FEIRAFEIMEC @FEIRAFEIMEC /FEIRAFEIMEC

INICIATIVA: ABIMAQ

PROMOÇÃO E ORGANIZAÇÃO: informa markets

LOCAL: São Paulo Expo Exhibition & Convention Center

ASSOCIADA À: UBRAFE União Brasileira dos Promotores de Feiras

FORMING THE FUTURE

EXPOMAFE
Feira Internacional de Máquinas-Ferramenta e Automação Industrial

DIGITAL SUITE:
SOLUÇÕES PARA A DIGITALIZAÇÃO DAS ESTAMPARIAS

DIGITAL SUITE

Embarque na digitalização da sua estamparia com a Schuler: **confiável, descomplicada e personalizada** para as suas necessidades individuais.

Venha nos visitar na
EXPOMAFE - Rua E020!

Prensas Schuler S.A.
Fone: +55 11 4075-8444
vendas@schulergroup.com
www.schulergroup.com

SCHULER
Member of the ANDRITZ GROUP

PARCEIROS DE MÍDIA / *MEDIA PARTNERS*

mundocompresor
portal industrial

METAL MECÂNICA
IPESI

ipcm
INTERNATIONAL PAINT&COATING MAGAZINE

INFOSOLDA.com.br
O Portal Brasileiro da Soldagem

FEIRAS INDUSTRIAIS

CIMM

P&S

MM
MÁQUINAS E METAIS

ind4.0
Manufatura avançada

automotive business

A NOSSA TECNOLOGIA DE ACIONAMENTOS MOVIMENTA O MUNDO.

Há mais de 40 anos, a **SEW-EURODRIVE BRASIL** participa do desenvolvimento da indústria brasileira, oferecendo o que existe de mais completo e moderno em acionamentos e serviços. Sempre com a mesma dedicação e otimismo nos propomos a continuar trabalhando pelo crescimento da economia e da indústria nacional. **Conte com nosso atendimento especializado 24 horas por dia, 7 dias por semana.**

SEW EURODRIVE BRASIL

sew-eurodrive.com.br

0800 770 0496

EXPOMAFE

Feira Internacional de Máquinas-Ferramenta e Automação Industrial

MAIO MAY

09–13 2023

SÃO PAULO EXPO
EXHIBITION & CONVENTION CENTER

ROD. DOS IMIGRANTES, KM 1,5

3ª A 6ª DAS 10H ÀS 19H / SÁB. DAS 9H ÀS 17H

ATRAÇÕES / *SIMULTANEOUS EVENTS*

INDÚSTRIA 4.0
SOLUÇÕES TECNOLÓGICAS NO BRASIL

LOCALIZAÇÃO: C160

O Demonstrador de Indústria 4.0 é uma iniciativa da Associação Brasileira da Indústria de Máquinas e Equipamentos – ABIMAQ para apresentar as principais tecnologias e conceitos relacionados à Indústria 4.0.

O objetivo deste projeto é mostrar como a integração de tecnologias digitais pode transformar a forma como as indústrias produzem, aumentando a eficiência, a produtividade e reduzindo custos. Além disso, o projeto visa estimular a adoção de tecnologias 4.0 pelas indústrias brasileiras.

Serão diversas aplicações que poderão ser exploradas, desde soluções para rastreabilidade em processos industriais, a Manufatura Inteligente com uso de Inteligência Artificial, demonstrando que as aplicações e soluções tecnológicas de Indústria 4.0 são para pequenas, médias e grandes empresas.

Realizado desde 2016, o projeto é uma parceria entre a ABIMAQ, Informa e mais de 20 empresas de tecnologia e automação industrial e será apresentado durante a EXPOMAFE em São Paulo, de 09 a 13 de maio de 2023.

INICIATIVA

ABIMAQ

PROMOÇÃO E ORGANIZAÇÃO

informa markets

AUTHORIZED RESELLER
SCANTECH
3D SYSTEMS
OS MELHORES PROJETOS
PEDEM OS MELHORES SCANNERS 3D
E IMPRESSORAS 3D DO MERCADO.
FALE CONOSCO.
SCANNERS 3D | IMPRESSÃO 3D | ENG. REVERSA | SOFTWARES
RESCANM
Autêntica
rescanm.com.br | (19) 3255-5236 | comercial@rescanm.com.br

EXPOMAFE

Feira Internacional de Máquinas-Ferramenta e Automação Industrial

MAIO MAY

09-13 2023

SÃO PAULO EXPO
EXHIBITION & CONVENTION CENTER

GL events

ROD. DOS IMIGRANTES, KM 1,5

3ª A 6ª DAS 10H ÀS 19H / SÁB. DAS 9H ÀS 17H

ATRAÇÕES / *SIMULTANEOUS EVENTS*

ESTANDE TEMÁTICO

LOCALIZAÇÃO: H150

O Estande Temático nasceu com a ideia de esclarecer ao público em geral, especialistas e não especialistas da área, qsobre a importância das máquinas-ferramenta para existir o mundo de hoje, com tudo que nos cerca, desde um simples lápis, veículos, aparelhos digitais, submarinos, robôs, espaçonaves, educação, ensino, saúde, qualidade de vida, e tudo mais. Pois TUDO em alguma fase de sua produção depende de uma ou mais máquinas-ferramenta.
O Estande Temático é uma atração que desperta grande atenção a todos os visitantes da exposição, proporcionando o conhecimento da história da indústria brasileira, sua importância, seu futuro e suas modernas tecnologias.

Atrações:
A evolução dos Motores: O motor Willys de 1958, o primeiro motor para automóveis feito no Brasil. O motor Zetec Rocam, fabricado nacionalmente e depois exportado para integrar veículos da FORD na Europa, México, África do Sul e Índia, e o novíssimo motor elétrico da FORD que equipa modelos como o Mustang Mach E podendo chegar aos 487 cv de potência com 87,6 kgfm de torque.

A evolução dos automóveis: Um dos destaques será a o modelo FORD Phaeton de 1929 e um dos modelos mais recentes da montadora em nosso país, o Mustang MACH E, um esportivo totalmente elétrico.

"A evolução de Máquinas-Ferramenta"
Outra atração do Estande Temático será a apresentação da evolução das máquinas, que transformaram a indústria de Máquinas-Ferramenta nacional com a apresentação dos tornos automáticos, o lendário TRAUB A25, dos anos 30, ao lado de um dos mais recentes do Brasil o ERGOMAT TNG32 a comando numérico, e do clássico e primeiro torno mecânico fabricado no Brasil ROMI TP-5, ao lado dos modernos e avançados Centro de Torneamento ROMI GL 250M e Centro de Usinagem ROMI D 800.

EXPOMAFE

Feira Internacional de Máquinas-Ferramenta e Automação Industrial

ATRAÇÕES / *SIMULTANEOUS EVENTS*

ilha da Soldagem

LOCALIZAÇÃO: F148

A Ilha da Soldagem & Corte, é uma das principais atrações do evento, onde todos os visitantes conhecem de perto, conceitos técnicos e práticos da indústria , envolvendo novas tecnologias e soluções industriais.

O espaço possui área para experiencias, conteúdos ministrados pelos melhores players do segmento e conta em sua audiência, profissionais da indústria, estudantes técnicos, engenheiros, mídia.

Esse projeto visa elevar para um novo patamar a indústria e sua cadeia produtiva.

APOIADORES / *SUPPORTERS*

abag
ASSOCIAÇÃO BRASILEIRA DO AGRONEGÓCIO

abal
ASSOCIAÇÃO BRASILEIRA DO ALUMÍNIO

ABDI
Agência Brasileira de Desenvolvimento Industrial

abemi
Associação Brasileira de Engenharia Industrial
58 ANOS desde 1964

abfa
ASSOCIAÇÃO BRASILEIRA DA INDÚSTRIA DE FERRAMENTAS EM GERAL, FORJARIA E ARTEFATOS DE FERRO E METAIS

ABIFA
ASSOCIAÇÃO BRASILEIRA DE FUNDIÇÃO

ABIMAQ

ABIMO

ABINFER
ASSOCIAÇÃO BRASILEIRA DA INDÚSTRIA DE FERRAMENTAS

ANFAVEA

ABNT

ABRASFE

ANIP
ASSOCIAÇÃO NACIONAL DA INDÚSTRIA DE PNEUMÁTICOS

CEMRIO
CENTRO EMPRESARIAL DAS INDÚSTRIAS METALÚRGICAS DO MUNICÍPIO DO RIO DE JANEIRO

CIESP

ESTANDE TEMÁTICO

FIEA
Federação das Indústrias do Estado de Alagoas
PELO FUTURO DA INDÚSTRIA

FIEB
PELO FUTURO DA INDÚSTRIA

APOIADORES / *SUPPORTERS*

FIEPA

FIESC

Instituto Avançado de Robótica

SIMMMEF
Sindicato Empresarial das Indústrias Metalúrgicas, Mecânicas e de Material Elétrico da Região Metropolitana de Florianópolis

SENAI

siamfesp

SINDIMETAL-PR
Sindicato das Indústrias Metalúrgicas, Mecânicas e de Material Elétrico do Estado do Paraná

SINDIPEÇAS

Sindisider
Sindicato Nacional das Empresas Distribuidoras de Produtos Siderúrgicos

SIMECS
Sindicato das Indústrias Metalúrgicas, Mecânicas e de Material Elétrico de Caxias do Sul e Região

SIME
Sindicato das Indústrias Metalúrgicas, Mecânicas e de Material Elétrico de Bento Gonçalves

SIMME
A INDÚSTRIA MAIS FORTE.

SIMMMEB
SINDICATO DAS INDÚSTRIAS METALÚRGICAS, MECÂNICAS E DO MATERIAL ELÉTRICO DE BLUMENAU E POMERODE

SINMAQ SINOS
SINDICATO DA INDÚSTRIA DE MÁQUINAS E IMPLEMENTOS INDUSTRIAIS E AGRÍCOLAS DE NOVO HAMBURGO E REGIÃO

SINPA
Sindicato da Indústria de Parafusos, Porcas, Robiles e Similares no Estado de São Paulo

SOBRATEMA

A VOZ DA INDÚSTRIA

SÃO PAULO convention & visitors bureau
visitesaopaulo.com

EXPOMAFE

Feira Internacional de Máquinas-Ferramenta e Automação Industrial

MAIO >>

09–13 2023

SÃO PAULO EXPO
EXHIBITION & CONVENTION CENTER

ROD. DOS IMIGRANTES, KM 1,5

3ª A 6ª DAS 10H ÀS 19H / SÁB. DAS 9H ÀS 17H

SETORES PRESENTES:

- ACESSÓRIOS: DISPOSITIVOS E COMPONENTES
- CONTROLE DE QUALIDADE: INTEGRADO À FABRICAÇÃO E MEDIÇÃO
- AUTOMAÇÃO INDUSTRIAL, ROBÓTICA E INTEGRAÇÃO DE CÉLULAS DE MANUFATURA
- EQUIPAMENTOS HIDRÁULICOS E PNEUMÁTICOS
- VÁLVULAS, BOMBAS E COMPRESSORES
- FERRAMENTAS MANUAIS E DE CORTE
- EQUIPAMENTOS PARA MOVIMENTAÇÃO E ARMAZENAGEM
- MÁQUINAS E EQUIPAMENTOS DIVERSOS E ACESSÓRIOS PARA O SETOR METALMECÂNICO
- MÁQUINAS-FERRAMENTA
- SOLDAGEM E CORTE
- MANUFATURA ADITIVA, PROTOTIPAGEM E IMPRESSORAS 3D

INICIATIVA: ABIMAQ

PROMOÇÃO E ORGANIZAÇÃO: informa markets

PATROCÍNIO OFICIAL: ROMI

LOCAL: SÃO PAULO EXPO EXHIBITION & CONVENTION CENTER

ASSOCIADA À: UBRAFE União Brasileira dos Promotores de Feiras

EXPOMAFE

Feira Internacional de Máquinas-Ferramenta e Automação Industrial

MAIO
MAY

09–13
2023

SÃO PAULO EXPO
EXHIBITION & CONVENTION CENTER

ROD. DOS IMIGRANTES, KM 1,5

3ª A 6ª DAS 10H ÀS 19H / SÁB. DAS 9H ÀS 17H

EXPOSITORES
EXHIBITORS

4 TECH MAQUINAS	**BRASIL**	**A010**
AVA LINEAR SYSTEM	**BRASIL**	**E075**
KSK PRECISE MOTION	REPÚBLICA CHECA	
NSK	JAPÃO	
PM |	PAÍSES BAIXOS	
STAF LINEAR	TAIWAN	
TBI MOTION	TAIWAN	
ABB	**BRASIL**	**F120**
ABICOR BINZEL	**BRASIL**	**F090**
HERR	ALEMANHA	
THERMACUT	BRASIL	
TEAM BINZEL	BRASIL	
ABIMAQ	**BRASIL**	**C160**
ACCURL	**BRASIL**	**D011**
ACME ENGINEERING	**INDIA**	
FAVORIT Aços Especiais	**BRASIL**	**F029**
ACR	**BRASIL**	
ACRIFLEX	**BRASIL**	**I021**
ACTION TECHNOLOGY	**BRASIL**	**E060**
ADEPTMEC	**BRASIL**	**A107**
AGMOV	**BRASIL**	**L016**
AGORATEC	**BRASIL**	**G078**
SIEGMUND	ALEMANHA	
AHK	**BRASIL**	**H006**
AIGNEP DO BRASIL	**BRASIL**	**F028**
ALLTECH	**BRASIL**	**K020**
alma	**BRASIL**	**F126**
AMADA	**BRASIL**	**J050**
AMADA	JAPÃO	
ALP	**BRASIL**	**K010**
AMATOOLS	**BRASIL**	**F098**
CAT	BRASIL	
DASQUA	BRASIL	
NOLL LED	BRASIL	
PROTEPLUS	BRASIL	
ROCAST	BRASIL	
ZAAS	BRASIL	

AMEC	**BRASIL**	**A120**
AMERICA CNC	**BRASIL**	**F121**
AMETEK	**BRASIL**	**B028**
CREAFORM	CANADÁ	
TAYLOR HOBSON	REINO UNIDO	
AMF-INDUSTÉCNICA	**BRASIL**	
AMF	ALEMANHA	
FIBRO	ALEMANHA	
GUTHLE	ALEMANHA	
AMT	**USA**	**H004**
ANCA	**BRASIL**	**D073**
ANCA	USA	
ANDORINHA	**BRASIL**	**D018**
ANSATZ	**BRASIL**	**E024**
API LATINO AMERICA	**BRASIL**	**A028**
API LATINO AMERICA	USA	
ARBUSTEC	**BRASIL**	**B125**
BEWO CUTTING	PAÍSES BAIXOS	
DANOBAT	ESPANHA	
FASTCUT	TAIWAN	
FELSS	ALEMANHA	
FONTIJNE HOLLAND	PAÍSES BAIXOS	
GALDABINI	ITÁLIA	
GNUTTI TRANSFERS	ITÁLIA	
INTEC ROBOTICS	ITÁLIA	
SAET EMMEDI	ITÁLIA	
ARCEL	**BRASIL**	**B035**
ASA INDUSTRIAL	**BRASIL**	**F138**
ASO H&P	**ITÁLIA**	**J010**
ASPERSUL	**BRASIL**	**H029**
ASPO	**BRASIL**	**E124**
ASSAHI MÁQUINAS	**BRASIL**	**B126A**
ATLAS COPCO TOOLS	**BRASIL**	**J018**
ATLASMAQ	**BRASIL**	**C140**
AUDAX	**BRASIL**	**G064**
AUTOFORM	**BRASIL**	
AUTOMATISA	**BRASIL**	**D128**

Movimento, tecnologia e precisão para ir além.

THK
The Mark of Linear Motion

30 ANOS DE BRASIL

EXPOMAFE 2023
ESTANDE C 150

A THK é líder mundial em desenvolvimento e fabricação de guias lineares. Atendemos a diversos segmentos do mercado que buscam durabilidade, alta qualidade, know-how e tecnologia única.

Visite nosso estande e converse com nossos consultores técnicos.

www.thk.com.br
vendas@thk.com.br
+55 11 3767 0100

Website THK

Suporte THK

Catálogo de Soluções

B & BARTONI	**BRASIL**	**F025**
BALAJI DIAMOND TOOLS	**INDIA**	
BALLUFF	**BRASIL**	**I048**
BAUMER	**BRASIL**	**G074**
BEIJING ESSEN	**CHINA**	
BELGO BEKAERT ARAMES	**BRASIL**	**E101**
BELTON PNEUMATICA	**BRASIL**	**E029**
BGT	**BRASIL**	
DVS TOOLING GMBH	ALEMANHA	
HG TECH	CHINA	
KENFILT	ESPANHA	
NILES-SIMMONS	ALEMANHA	
PRÄWEMA	ALEMANHA	
PROMOT AUTOMATION	ÁUSTRIA	
SEMA	ÁUSTRIA	
BIO-CHEM CLEANTEC	**BRASIL**	**G125**
BLASER SWISSLUBE	**BRASIL**	**E028**
BLCH	**CHINA**	
	BRASIL	**C060**
BLM GROUP		
ADIGE S.P.A.	ITÁLIA	
ADIGE SYS S.P.A.	ITÁLIA	
BLM S.P.A.	ITÁLIA	
BLUM-NOVOTEST	**BRASIL**	**A020**
BODOR LASER	**CHINA**	
	BRASIL	**F109**
BILZ	ALEMANHA	
BOEHLERIT	ÁUSTRIA	
HORN	ALEMANHA	
URMA	SUÍÇA	
BRAINS	**BRASIL**	**H072**
BRASFIXO	**BRASIL**	**I050**
REVIL	**BRASIL**	**I010**
BTB / FELP / NEOTECMAN	**ITÁLIA**	**G075**
	BRASIL	**I020**
ALBERTI	ITÁLIA	
DANDREA	ITÁLIA	
HQT	TAIWAN	
BURTIN	**BRASIL**	**C149**
CABEÇOTES TASSI	**BRASIL**	**G025**
CALENDE	**BRASIL**	**B126**
CALFRAN	**BRASIL**	**D040**
CARL ZEISS	**BRASIL**	**C058**
CAVACO STORE	**BRASIL**	**E068**
CBD	**BRASIL**	**E064**
IAI CORPORATION	JAPÃO	
SUS CORPORATION	JAPÃO	
	BRASIL	**D090**
CERKLOG	**BRASIL**	
CGTECH	**BRASIL**	**C010**
CIGAM		
CHANGZHOU MULADILI	**CHINA**	
CHANGZHOU ZHENGYANG	**CHINA**	
CIMHSA	**BRASIL**	**E080**
CLEVER	TAIWAN	
TRAVIS	TAIWAN	
CIRIEX ABUS	**BRASIL**	**F015**
ABUS KRANSYSTEME	ALEMANHA	
CM COMANDOS	**BRASIL**	**D082**
CNC FACIL	**BRASIL**	

CNCSHOP	**BRASIL**	**F020**
CNCSHOP PARTS	BRASIL	
COBSEN	**BRASIL**	**D020**
Codinter	**BRASIL**	**D118**
RONCH	USA	
MILLER E HOBART	USA	
HYPERTHERM	USA	
GULLCO	CANADA	
EXTREME	COLÔMBIA	
STEELMAX	USA	
WELDBOY	USA	
DEVILBISS	USA	
BINKS	USA	
BGK	USA	
RANSBURG	USA	
MS	USA	
HOSCO	USA	
COLLETTI EQUIPAMENTOS	**BRASIL**	
COLSON	**BRASIL**	**E011**
Combustal Fornos	**BRASIL**	**I025**
COMERCIAL JOPEWIDIA	**BRASIL**	**B148**
COMPRINT	**BRASIL**	**H079**
STRATASYS	USA	
CONAN	**BRASIL**	**F070**
CONDAT	**BRASIL**	**H110**
CONFORMEAÇO	**BRASIL**	**I071A**
CONTINENTAL	**BRASIL**	**F074**
CONTITECH	**BRASIL**	**G110**
CONTROL ARC	**BRASIL**	**G028**
INTELLIGENT LASER	CHINA	
MOKA INDUSTRIAL ROBOT	CHINA	
CORELMAQ	**BRASIL**	
CORREIAS SCHNEIDER	**BRASIL**	**D054**
FENNER DRIVES	USA	
OPTIBELT	ALEMANHA	
CORTESA	**BRASIL**	**D050**
PLASTICBAND	ESPANHA	

COSA INTERMÁQUINAS	**BRASIL**	**B020**
CRIPPA BRASIL	**BRASIL**	**G088**
CRIPPA S.P.A	ITÁLIA	
CRV INDUSTRIAL	**BRASIL**	**G115**
CS INSTRUMENTS	**ESPANHA**	**J025**
CUTLITE DO BRASIL	**BRASIL**	**D138**
CUTLITE PENTA	ITÁLIA	
DARDI	**BRASIL**	**A110**
DATASUR		**H074**
DDDROP	**BRASIL**	**B002**
DDDROP	PAÍSES BAIXOS	
DEB'MAQ DO BRASIL	**BRASIL**	**E110**
DEDECO – SUNBURST	**BRASIL**	**H002**
DEDECO - SUNBURST	USA	
DELTA CNC	**BRASIL**	**C132**
DELTA ULTRASSONS	**BRASIL**	**E120**
DELTA WATERJET	**BRASIL**	**I079**
KMT WATERJET	EUA	
ECS	ITALIA	
IGEMS	SUÍCA	
HEAD WATERJET	CHINA	
DELTEC	**BRASIL**	**F018**
DENN	**ESPANHA**	**D010**
DEVELOPPING	**CHINA**	
OPTIMUM	CHINA	
EURO BROTHER	CHINA	
OPCRAFT	CHINA	
DEWERTOKIN	**BRASIL**	**I015**
DFL NSAR	**CHINA**	
DHALMAR	**BRASIL**	**F057**
DJ PRIMUS	**BRASIL**	**E100**
DMG MORI	**BRASIL**	
DONGGUAN KINGJIME	**CHINA**	
DONGGUAN ZEROSTART	**CHINA**	
DORMER PRAMET	**BRASIL**	
DRAG´EAU	**BRASIL**	**I071**

DRAUSUISSE	**BRASIL**	**B138**
DRILLMASTER	**BRASIL**	**G081**
EASTMAN CAST	**INDIA**	
EASY VECTOR	**BRASIL**	**J025A**
ADASH	REP. CHECA	
COANTEC	CHINA	
CS INSTRUMENTS	ALEMANHA	
EASY-LASER	SUÉCIA	
HIKIMICRO	CHINA	
ECHIGO Ltda.	**BRASIL**	**C148**
DEES HYDRAULICS	TAIWAN	
KUENLIN PRECISION	TAIWAN	
SANDSUN PRECISION	TAIWAN	
TONGTAI MACHINE	TAIWAN	
EEPC INDIA	**INDIA**	**I21G**
EFD INDUÇÃO	**BRASIL**	**A128**
ELECTRONICA	**INDIA**	
ELITE SOLDAS	**BRASIL**	**F078**
EMOV BRASIL	**BRASIL**	**F010**
EMT	**BRASIL**	**D080**
EMUGE FRANKEN	**BRASIL**	**B071**
ENGE SOLUTIONS	**BRASIL**	**C045**
ENTERFIX	**BRASIL**	**K030**
ergomat	**BRASIL**	**G040**
EROMA EDM	**BRASIL**	**B010**
ERZINGER Tecnologia em Equipamentos de Pintura	**BRASIL**	**H018**
ESAB	**BRASIL**	**C080**
ESAUTOMOTION	**BRASIL**	**F076**
ESQUADROS	**BRASIL**	**A050**
EUCHNER	**BRASIL**	**C011**
EUROAIR BRASIL	**BRASIL**	
EUROASIA	**CHINA**	**C125**
EUROCABOS	**BRASIL**	**E130**
BIZLINK	ALEMANHA	
COBRECOM	BRASIL	
DEGSON	SINGAPURA	
INTERFLEX	ESPANHA	
KLAUS FABER	ALEMANHA	
MOTIONCABLES	ITÁLIA	
NEXANS	BRASIL	
TE CONNECTIVITY	ALEMANHA	
VOKA	ALEMANHA	
XBK -KABEL	ALEMANHA	
EUROIMPIANTI DO BRASIL	**BRASIL**	**H119**
EUROSTEC	**BRASIL**	**J040**
HSG	CHINA	
BOLE	CHINA	
WIM	CHINA	
MICRO DYNAMICS	TAIWAN	
KEN	TAIWAN	
HSG	**CHINA**	
BOLE	CHINA	
WIM	CHINA	
MICRO DYNAMICS	TAIWAN	
KEN	TAIWAN	
FAGOR	**BRASIL**	**B088**
FAGOR	ESPANHA	
FANUC CNC	**BRASIL**	**G030**
FARO	**BRASIL**	**K031**
FECHOS GARCIA	**BRASIL**	**A034**
fesma	**BRASIL**	**G151**
FESMO	**BRASIL**	**G061**
FICEP	**BRASIL**	**E131**
FICEP SPA	ITÁLIA	
FKL PRENSAS	**BRASIL**	**C076**
FLEXTECH	**BRASIL**	**G066**
FLOW LATINO	**BRASIL**	**C098**
FLOWSISTEM	**BRASIL**	**F018B**
FLUIR AUTOMAÇÃO	**BRASIL**	**G020**
FORT SOLDAS	**BRASIL**	**C090**
FORWOOD ERP	**BRASIL**	**G077**

FRANHO	BRASIL	E038
FRICKE	BRASIL	B160
FRONIUS	BRASIL	F130
FW TECNOLOGIA	BRASIL	
G4 VÁLVULAS	BRASIL	A084
GALDABINI 1890	ITÁLIA	B125
GANZHOU ACHTECK	CHINA	
GBI TECHNOLOGY	BRASIL	J045
CFT RIZZARDI	ITÁLIA	
HYDROKOMP	ALEMANHA	
JAKOB ANTRIEBSTECHNIK	ALEMANHA	
OPTIMA SPANNTECHNIK	ALEMANHA	
TDG CLAMPING SOLUTIONS	ESPANHA	
GDB	BRASIL	D120
GESAC	BRASIL	F061
GF MACHINING	BRASIL	H038
GGD METALS	BRASIL	F054
GH INDUÇÃO	BRASIL	F150
GH PONTES ROLANTES	BRASIL	
GIOVENZANA	BRASIL	L010
GLORY MAQ	BRASIL	C100
GNUTTI	ITÁLIA	B125
GOMASUL	BRASIL	H074A
GONGLUE WELDING	CHINA	
GRAVOMARK	BRASIL	D064
GRKA KAZI MOTORES PNEUMÁTICOS	BRASIL	H067
GROB	BRASIL	D030
GROB	ALEMANHA	
GRUPO ARPIASPERSUL	BRASIL	
GRUPO BENER	BRASIL	J036
AKIRA SEIKI	TAIWAN	
COSMOS	INDIA	
ELECTROCUT	CHINA	
HYUNDAI WIA	COREIA DO SUL	
MAKINO	JAPÃO	
METALEX	TAIWAN	
PRATIC	CHINA	
PRIMINER	ALEMANHA	
SEYI	TAIWAN	
SISMA	ITÁLIA	
VEKER	TAIWAN	
GRUPO GIMI GRUPO SOLUÇÕES EM ENERGIA DESDE 1971	BRASIL	H075
GRUPO MARAFON	BRASIL	C118
GRV SOFTWARE	BRASIL	H045
GUNNEBO INDUSTRIES	BRASIL	
GWEIKE TECH	CHINA	
HAAS FACTORY	BRASIL	K038
HAENKE	BRASIL	J024
HAIMER DO BRASIL	BRASIL	D048
HANS LASER SUNTEC	BRASIL	C144
HANSA-FLEX		C027
HEADUX ELECTRIC	CHINA	
HEICO	ALEMANHA	A024
HELLER	BRASIL	B030
HELUKABEL DO BRASIL	BRASIL	H116
HENAN HUAMAO MATERIALS	CHINA	
HERCULES MOTORES ELÉTRICOS	BRASIL	A030
HERR INDUSTRY SYSTEM	BRASIL	
HEXAGON METROLOGY	BRASIL	A038
HI -TECH	BRASIL	
HI.IND	BRASIL	G080

HIFE SYSTEMS	**BRASIL**	**L018**
HOFMANN GLOBAL	**BRASIL**	**C088**
HOVAM	**BRASIL**	**E030**
HUANGSHAN ZHANGSHI	**CHINA**	
HYPERTHERM	**BRASIL**	**A080**
I P BRASIL	**BRASIL**	**C115**
Icaterm – Caldeiras - Aquecedores - Queimadores	**BRASIL**	**H078**
IGUS DO BRASIL	**BRASIL**	**A118**
II-VI LYNX	**BRASIL**	
IMETEX – INDÚSTRIA E COMÉRCIO LTDA	**BRASIL**	**B124**
FLURO GMBH	ALEMANHA	
GANTER NORM	ALEMANHA	
KBK ANTRIEBSTECHNIK GMBH	ALEMANHA	
MARIO FERRI	ITÁLIA	
TECNIDEA	ITÁLIA	
VOGEL ANTRIEBSTECHNIK	ALEMANHA	
INDEX TRAUB	**BRASIL**	**C038**
INDEX TRAUB	ALEMANHA	
INDUCTOTHERM	**BRASIL**	**J019**
INDUSTRIASPUIGJANER	**ESPANHA**	
DENN	ESPANHA	
INDUSTRILAS DO BRASIL	**BRASIL**	**K011**
INDUSTRILAS AB	SUÉCIA	
INGERSOLL-RAND	**BRASIL**	**I038**
ARO	BRASIL	
NASH	BRASIL	
INOBAG	**BRASIL**	**D055**
INOVA LASER	**BRASIL**	**F105**
INTELLIGENTLASER	**CHINA**	
INVERTEK DRIVES	**BRASIL**	**K025**
IPG PHOTONICS	**BRASIL**	**C028**
ISOTRON	**BRASIL**	**H088**
ITAL	**BRASIL**	**E025**
ITALBRONZE	**BRASIL**	
JAGUALUM	**BRASIL**	**B021**
JAMO	**BRASIL**	**E010**
JCBL INDIA	**INDIA**	
JDT	**CHINA**	
JIANGYIN XINLIAN	**CHINA**	
JUNKER	**BRASIL**	**B090**
KAESER	**BRASIL**	**I030**
KAESER KOMPRESSOREN	ALEMANHA	
KALATEC	**BRASIL**	**A086**
KAMPMANN	**BRASIL**	**E050**
KDB	**BRASIL**	
KIFIX	**BRASIL**	**F060**
KONECRANES	**BRASIL**	
KOTA		**E146**
KUKA ROBOTER	**BRASIL**	**A060**
LAMA EVENTOS	**BRASIL**	**I073**
LANG TECHNIK	**BRASIL**	**D088**
MSB TECHNOLOGY	BRASIL	
LANG TECHNIK	ALEMANHA	
LANXI ZHUJIANG	**CHINA**	
Libellula	**BRASIL**	**B085**
LIEBHERR	**BRASIL**	
LINCOLN ELECTRIC	**BRASIL**	**B080**
LMTERM	**BRASIL**	**D052**
TAV VACUUM FURNACES	ITÁLIA	
LUPUS	**BRASIL**	**A126**
MAGRAL® HIDRÁULICA E PNEUMÁTICA	**BRASIL**	**L014**
COMPACT AUTOMATION	USA	
CONTITECH AIR SPRINGS	ALEMANHA	
ENIDINE	USA	
GOODYEAR AIR SPRINGS	USA	
HAM-LET	ISRAEL	
MAXIMATOR GMBH	ALEMANHA	
MECANOCAUCHO S.A.	ESPANHA	
RUBENA A.S	REPÚBLICA CHECA	
SC HYDRAULIC	USA	
STABILUS GMBH	ALEMANHA	

MAQTECH	**BRASIL**	**H112**
BODOR LASER	CHINA	
DERATECH DOBRADEIRAS	CHINA	
MAQTECH	BRASIL	
MARCON	**BRASIL**	**E089A**
MARPOSS	**BRASIL**	**B031**
	BRASIL	**J010**
	BRASIL	**H070**
MASTERCUT TOOL CORP	USA	
MATERIALIZA	**BRASIL**	**C145**
MATRIPOLO	**BRASIL**	**E074**
MAXPHOTONICS	**BRASIL**	**A138**
MAXPHOTONICS	CHINA	
MAZAK	**BRASIL**	**F030**
MCC MACHINERY	**BRASIL**	**C050**
MCTI	**BRASIL**	**I121E**
INFOR GLOBAL SOFTWARES	USA	
MECTROL DO BRASIL	**BRASIL**	**A108**
MEGA EQUIPAMENTOS	**BRASIL**	**F018A**
HENRIQUE ZARDO	BRASIL	
MEGATEC	**BRASIL**	**H146**
MEP DO BRASIL	**BRASIL**	**D060**
MERAX	**BRASIL**	**E065**
	BRASIL	**A090**
MESSTECH	**BRASIL**	
	BRASIL	**A048**
METAL WORK S.P.A.	ITÁLIA	
METALIQUE	**BRASIL**	**A068**
METALPLAN	**BRASIL**	**F131**
METALÚRGICA RF	**BRASIL**	**F135**

MF FLUES	**BRASIL**	**B029**
AUTOMATOR	ITÁLIA	
MILL LASER	**BRASIL**	**B130**
RAYTU LASER	CHINA	
MILLING	**BRASIL**	**D130**
MINIPA	**BRASIL**	**B068**
MIPATECH	**BRASIL**	**H118**
MITUTOYO SUL AMERICANA	**BRASIL**	**A040**
MOLAS FUTURA	**BRASIL**	**I044**
	BRASIL	
INFOR GLOBAL SOFTWARES	USA	
MORLUB	**BRASIL**	**B139**
	BRASIL	**E108**
MOTOMAN	**BRASIL**	**J002**
MURATA	**BRASIL**	**J028A**
NABTESCO	**BRASIL**	**I029**
NACHI BRASIL	**BRASIL**	**H100**
NAGEL	**BRASIL**	**G058**
NEWTON	**BRASIL**	**G130**
NICE-TECH	**CHINA**	
NINGBO LANGCH	**CHINA**	
NINGBO NEW JIAXING	**CHINA**	
NINGBO UNITED TOOLS	**CHINA**	
NOLL	**BRASIL**	
	BRASIL	**F059**
NSK	**BRASIL**	**G111**
OBR EQUIPAMENTOS	**BRASIL**	**H019**
ODIN COMPRESSORES	**BRASIL**	**J021**
OKUMA	**BRASIL**	**I040**
OMIS	**BRASIL**	**D029**
OMP	**BRASIL**	**H080**

OMRON	**BRASIL**	**D150**
OPEN MIND	**BRASIL**	**B018**
OPERATRIX	**BRASIL**	**C047**
ORTHOMETRIC	**BRASIL**	
MIPATECH	BRASIL	
OSG	**BRASIL**	**D070**
OXIMAG	**BRASIL**	**G084**
OXIPIRA	**BRASIL**	**A140**
OXITEK	**BRASIL**	
Paletrans EMPILHADEIRAS	**BRASIL**	**G068**
PANMACHINE	**BRASIL**	**G048**
PARTNERVISION	**BRASIL**	**B128**
PEMA WELDING	**BRASIL**	**C111**
PEMA WELDING	FINLÂNDIA	
PENTA LASER	**BRASIL**	**F128**
PENTANOVA	**BRASIL**	**H021**
PFERD	**BRASIL**	**B078**
PFERD RÜGGEBERG	ALEMANHA	
PILLER	**ALEMANHA**	**B006**
PLMX	**BRASIL**	**E150**
PLOOMES	**BRASIL**	**H072A**
PNEUMAX	**BRASIL**	**F058**
PNEUMAX GROUP	ITÁLIA	
POLICOMP	**BRASIL**	**H008B**
POLYSEAL	**BRASIL**	**G044**
polyworks brasil	**BRASIL**	**C024**
INNOVMETRIC	CANADÁ	
PORTA CABOS	**BRASIL**	**G060**
POWERMIG	**BRASIL**	**D078**
PR2	**BRASIL**	**H090**
PRENSA JUNDIAI	**BRASIL**	**H048**

PRENSAS DO BRASIL	**BRASIL**	**E076**
PRENSAS SCHULER	**BRASIL**	**E020**
FARINA	ITÁLIA	
SCHULER PRESSEN	ALEMANHA	
PRESSMATIK	**BRASIL**	**C002**
PRESYS	**BRASIL**	**B123**
PREVISÃO PRESILHAS	**BRASIL**	**F110**
PRIMA POWER	**BRASIL**	**D100**
PRIMA POWER	ITÁLIA	
PRISM SURFACE	**INDIA**	
PROMARKING	**BRASIL**	**G024**
PROMOB SOFTWARES	**BRASIL**	**C014**
FOCCO	BRASIL	
PUMA DO BRASIL	**BRASIL**	**J020**
PWM réguas digitais	**BRASIL**	**H084**
QIQIHAR HEAVY	**CHINA**	
QIQIHAR NO.1	**CHINA**	
QUARKS AUTOMAÇÃO	**BRASIL**	
Quattro-tech Tecnologia e Automação	**BRASIL**	**H062**
ATIS MANIPOLATORI	ITÁLIA	
MODULA SPA	ITÁLIA	
SIDEROS ENGINEERING	ITÁLIA	
QUIMATIC	**BRASIL**	**B118**
REDUTORES IBR	**BRASIL**	**J046**
HYDRO-MEC S.R.L.	ITÁLIA	
LI MING MACHINERY	TAIWAN	
REGO-FIX	**BRASIL**	**C078**
REIS E REIS	**BRASIL**	**A151**
RENISHAW	**BRASIL**	**B048**
REPUXAÇÃO FERNANDES	**BRASIL**	**H076**
RESCANM	**BRASIL**	**E019**
SCANTECH (HANGZHOU)	CHINA	
3D SYSTEMS	USA	
AUTENTICA	BRASIL	

RHD SOLUÇÕES	**BRASIL**	**B023**
RHODIUS	**BRASIL**	
ROBOTMETA	**CHINA**	
ROCHATOOLS	**BRASIL**	**D075**
ROD-CAR	**BRASIL**	**B079**
ROHM	**BRASIL**	
Roleste viralizando inovação	**BRASIL**	**I002**
SCHAEFFLER FAG INA	ALEMANHA	
ROLLOMATIC	**BRASIL**	**D089**
ROLLOMATIC	SUÍÇA	
STRAUSAK AG	SUÍÇA	
ROMI S.A	**BRASIL**	**E040**
ROSA BRASIL	**BRASIL**	**G055**
ROSA SISTEMI S.P.A	ITÁLIA	
SBC LINEAR RAI SYSTEM	COREIA	
RÖSLER finding a better way ... / **OTEC**	**BRASIL**	**J048**
OTEC GMBH	ALEMANHA	
RÖSLER GMBH	ALEMANHA	
ROTOPLAST	**BRASIL**	**K018**
RS TOOLS	**BRASIL**	**I018**
ATA	USA	
NIKKON	BRASIL	
ZHENGZUAN	CHINA	
SALVAGNINI	**ITÁLIA**	**C139**
SANCHES BLANES	**BRASIL**	**G118**
SANQIAO WELDING	CHINA	
SCHIOPPA RODAS E RODÍZIOS	**BRASIL**	**E018**
SCHULZ	**BRASIL**	**D110**
SCHUNK INTEC	**BRASIL**	**E070**
SELLTIS	**BRASIL**	**A148**
EXCETEK	TAIWAN	
YCM	TAIWAN	
YSP	TAIWAN	
SEMAC	**BRASIL**	**B120**
BEHRINGER GROUP	ALEMANHA	
ECKOLD AG	SUÍÇA	
HAEUSLER AG	SUÍÇA	
PBT AG	SUÍÇA	
PRINZING GMBH	ALEMANHA	
SCHNELLDORFER GMBH	ALEMANHA	
SENOR METALS	**INDIA**	
SETREMA	**BRASIL**	**E058**
SEW EURODRIVE BRASIL	**BRASIL**	**H040**
SEYCONEL	**BRASIL**	**H010**
SGL LASER	**BRASIL**	**E148**
GWEIKE	CHINA	
HBS	CHINA	
TOPSINN	CHINA	
SHANDONG YITAI	**CHINA**	
SHANGHAI TOP	**CHINA**	
SHANGHAI HIMAK	CHINA	
SICK	**BRASIL**	**C119**
SIEMENS	**BRASIL**	**H055**
SIEMENS	ALEMANHA	
SIGMA TOOLS	**BRASIL**	**D013**
SIGMANEST	**BRASIL**	**B110**
SIMCO EXP	**BRASIL**	**B058**
EURON	TAIWAN	
FEELER	TAIWAN	
LOG MACHINE	CHINA	
SIMPRO	**BRASIL**	**E056**
SINOCLEANSKY	**CHINA**	
SKA	**BRASIL**	**G038**
SMC	**BRASIL**	**C020**
SODICK	**BRASIL**	**C018**
SODICK	JAPÃO	
SOLIDCAM	**BRASIL**	**K040**
SOLIDCAM	ISRAEL	
SOMATECBLOCKING	**BRASIL**	**F075**

S-LASER	**BRASIL**	**B129**
OPHIR	ISRAEL	
PRECITEC	ALEMANHA	
RAYCUS	CHINA	
TECNOSTAMP	ITÁLIA	
SOUTHWIND International	**BRASIL**	**F107**
3VIEW	COREIA DO SUL	
DAGAN INTERNATIONAL	TAIWAN	
GOVAMA	TURQUIA	
HI-LIFE TOOLS	IRLANDA	
KADIMI SPECIAL STEELS	ÍNDIA	
NEDSCHROEF MACHINERY	ALEMANHA	
PTG PRECISION TOOL GROUP	USA	
REED MACHINERY	USA	
ROCKFORM	USA	
SMF SERT METAL KALIP	TURQUIA	
TECNO IMPIANTI P.IVA	ITÁLIA	
UNIVERSAL PUNCH CORP	USA	
VIDEX MACHINE ENGINEERING	ISRAEL	
WEIGHPACK	PAÍSES BAIXOS	
WRENTHAM TOOL GROUP	USA	
SPHOORTI MACHINE TOOLS	**INDIA**	
SPIN	**BRASIL**	**G147**
SPINULA	**BRASIL**	**F019**
SPRAYTOOLS	**BRASIL**	**H014**
STAR CNC	**BRASIL**	
STAR SU	**BRASIL**	**D058**
STARK SERRAS	**BRASIL**	**L011**
STARPY	**BRASIL**	**H060**
STARRETT	**BRASIL**	**B060**
STÄUBLI	**BRASIL**	**B040**
STELLARI	**BRASIL**	**F055**
SUBRA DO BRASIL	**BRASIL**	**E106**
SUKHA AUTOMAÇÃO	**BRASIL**	**A105A**
SUL CORTE	**BRASIL**	**B050**
SUMIG	**BRASIL**	**G070**
SUMITOMO IND PES	**BRASIL**	
SUMITOMO CARBIDE - CBN - DIAMOND	**BRASIL**	**B070**
SHMB	JAPÃO	
SUNNEN DO BRASIL	**BRASIL**	**D024**
SUPER AR	**BRASIL**	**A070**
SUPERFINE	**BRASIL**	**H085**
SUPERON	**INDIA**	
SUPRIMAS	**BRASIL**	**F053**
SWISSTOOL	**BRASIL**	**F064**
SYSTEC	**BRASIL**	**H058**
LNS	SUÍÇA	
MARIO PINTO	ITÁLIA	
NEIDLEIN	ALEMANHA	
SMW AUTOBLOK	ALEMANHA	
TECNOMGNETE	ITÁLIA	
TABANO	**BRASIL**	**C054**
TAIZHOU HOULE	**CHINA**	
TAKTOMAT DO BRASIL	**BRASIL**	
TANTAL BRASIL	**BRASIL**	**H011**
tarefa	**BRASIL**	**H086**
TAVI MÁQUINAS	**BRASIL**	**H140**
TBR	**BRASIL**	**H065**
TECHNO SAFE	**BRASIL**	**F118**
TECHNOS PRIME	**BRASIL**	**C089**
TECHTOP	**CHINA**	
SHANGHAI HIMAK	CHINA	
NINGDE TOP MOTOR	CHINA	
TECIAM	**BRASIL**	**H104**
TECLAGO	**BRASIL**	
TECNIGRAV	**BRASIL**	**B046**
TECNO TOOLS	**BRASIL**	**E069**
TECNOMAQ CURVADORAS	**BRASIL**	**H10**

TECNOMIRA	**BRASIL**	**I011**
DANFOSS	DINAMARCA	
IED	ESPANHA	
TECTRONIX	**BRASIL**	**E140**
TEKBOND	**BRASIL**	**D079**
TELE RÁDIO BRASIL	**BRASIL**	**D014**
TENGZHOU TRI-UNION	**CHINA**	
THERMACUT THE CUTTING COMPANY	**BRASIL**	
THK The Mark of Linear Motion	**BRASIL**	**C150**
THK CO.,LTD.	JAPÃO	
TIESSESUL	**BRASIL**	**J030**
TIMEMASTER		**I121A**
TM MÁQUINAS	**BRASIL**	**L030**
TMTA	**BRASIL**	**G021**
TOPSOLID	**BRASIL**	**G010**
TORKPOWE	**BRASIL**	**E014**
TORNOS	**BRASIL**	**H028**
TORNOS GROUP	SUIÇA	
TOTAL MÁQUINAS	**BRASIL**	**A109**
TOTVS	**BRASIL**	**C123**
TOX PRESSOTECHNIK	**BRASIL**	**L033**

TOYODA KOK	**BRASIL**	**H030**
TPI PROTEÇÕES	**BRASIL**	**H024**
TRACTIAN	**BRASIL**	**A115**
TRANS LASER	**BRASIL**	**A124**
TRANSOR FILTER	**BRASIL**	**G011**
TRANSOR FILTER	USA	
TRATUS PLÁSTICOS	**BRASIL**	**I121B**
TRIAXIS	**BRASIL**	**G079**
TRUMPF	**BRASIL**	**E128**
TRUMPF	ALEMANHA	
TUBEMAC - SOCO	**BRASIL**	**E138**
SOCO MACHINERY	TAIWAN	
UNIARC	**BRASIL**	**G145**
UNICOM	**BRASIL**	**I022**
ALBERTI	ITÁLIA	
D'ANDREA	ITÁLIA	
GROENEVELD-BEKA	PAÍSES BAIXOS	
LASIT	ITÁLIA	
M. CONTI	ITÁLIA	
UNISTAMP	**BRASIL**	**H008A**

UNITEC	BRASIL	B083
UP3D	**BRASIL**	**H072B**
VAS TECNOLOGIA	**BRASIL**	**G018**
4D TECHNOLOGY	USA	
EPLUS 3D	CHINA	
GFAITECH	ALEMANHA	
GRINDOSONIC	BÉLGICA	
MARK-10	USA	
METRIOS	ITÁLIA	
NIKON METROLOGY	USA	
PULSTEC	JAPÃO	
SCIAPS	USA	
SHINING 3D	CHINA	
SINOWON	CHINA	
WENZEL	ALEMANHA	
WIETECH	BRASIL	
VASTEC	**BRASIL**	
VCI BRASIL	**BRASIL**	**K049**
VENDFIX	**BRASIL**	**E134**
VERSATRONIC SUL	**BRASIL**	**H056**
VIRTUAL AUTOMAÇÃO	**BRASIL**	**A153**
3D TAURUS	BRASIL	
ADOBE	USA	
AUTODESK	USA	
COREL	USA	
CUBUS	BRASIL	
RHINOCEROS	USA	
VISO QUADROS	**BRASIL**	**B025**
VITERBO MÁQUINAS	**BRASIL**	**C120**
VITOR & BUONO	**BRASIL**	**G050**
KAFO	TAIWAN	
SMEC	COREIA DO SUL	
VERTEX	TAIWAN	
YOU JI	CHINA	
VOLLMER	**BRASIL**	**D068**
VPS MÁQUINAS	**BRASIL**	**I028**
DAVI	ITÁLIA	
DURMA	TURQUIA	
WAFIOS	BRASIL	F050
BIHLER	ALEMANHA	
IDEAL	ALEMANHA	
WAFIOS AG	ALEMANHA	
WAFIOS UMFORMTECHNIK	ALEMANHA	
WALTER	**BRASIL**	**A088**
WELD VISION	**BRASIL**	**E090**
WELDING GROUP		**H068**
WERKA CO.,LTD	**CHINA**	
WERK-SCHOTT PNEUMÁTICA	BRASIL	G059
WESS MÁQUINAS	**BRASIL**	**C110**
WFA FERRO E AÇO	**BRASIL**	**H020**
WFL DO BRASIL	**BRASIL**	**E054**
WFL MILLTURN	ÁUSTRIA	
WGB AUTOMAÇÃO	**BRASIL**	**C130**
WHITE MARTINS	**BRASIL**	**F080**
WIETECH	**BRASIL**	**G018**
WISERS	**BRASIL**	**D072**
WITTENSTEIN alpha	BRASIL	C074
WITTENSTEIN SE	ALEMANHA	
WS SERRAS	**BRASIL**	**E078**
YANGZHOUEURO	**CHINA**	
OPTIMUM (YANGZHOU)	CHINA	
YANGZHOU DEVELOPPING	CHINA	
YANGZHOU EURO BROTHER	CHINA	
YANGZHOU OPCRAFT	CHINA	
Yawei BRASIL	BRASIL	B140
JIANGSU YAWEI	CHINA	
YG-1	**BRASIL**	**C070**
YIXING LINDE	**CHINA**	
YUEQING BOGSH	**CHINA**	
ZETTA	**BRASIL**	**H027**
ZAGONEL		**F140**
ZHEJIANG JINGJIU	**CHINA**	
ZHEJIANG LAIFUAL	**CHINA**	
ZHEJIANG MEIRI	**CHINA**	
ZHEJIANG SANOU	**CHINA**	
ZHEJIANG YIDUAN	**CHINA**	
ZHEJIANG YOUNIO	**CHINA**	
ZIMMER GROUP	**BRASIL**	**B089**
ZOLLER	**BRASIL**	**F068**

EXPOMAFE

Feira Internacional de Máquinas-Ferramenta e Automação Industrial

MAIO
MAY

09–13
2023

SÃO PAULO EXPO
EXHIBITION & CONVENTION CENTER

ROD. DOS IMIGRANTES, KM 1,5

3ª A 6ª DAS 10H ÀS 19H / SÁB. DAS 9H ÀS 17H

GUIA DE COMPRAS

BUYER´S GUIDE

4 TECH MAQUINAS — STAND - A010

4TECH MÁQUINAS E EQUIPAMENTOS LTDA

Rua Geronymo Braga, 595
CEP: 13478-713 - Distrito Machadinho - Americana - SP - Brasil
E-mail: marketing@4techmaquinas.com.br - Site: 4techmaquinas.com.br
Telefone: 5519 3276-3083 - Fax: 5519 3276-3083

A.V.A LINEAR SYSTEM — STAND - E075

A.V.A COM. IMP. E EXP. DE EQUIPAMENTOS INDUSTRIAIS LTDA

Avenida Constantinopla,228/477
CEP:06871-300 - Jardim São Marcos - Itapecerica da Serra - SP - Brasil
E-mail:vendas@avasistema.com.br - Site:www.avasistema.com.br
Telefone: 5511 4667-3966 - Fax: 5511 4667-3501

Produtos: Fusos de Esferas Recirculantes, Guia linear , Guias Prismáticas.

Serviços: A AVA LINEAR SYSTEM é uma empresa especializada no fornecimento de dispositivos de Movimentação Linear e manutenção.

ABB — STAND - F120

ABB LTDA

Av. do Anastácio, 740
CEP: 05119-900 - Parque São Domigos - São Paulo - SP - Brasil
E-mail: ana.briochi@br.abb.com - Site: www.abb.com.br
Telefone:0800 014 9111 - Fax: 5511 3688-9004

ABICOR BINZEL — STAND - F090

BINZEL DO BRASIL INDUSTRIAL LTDA

Estrada União e Indústria, km 15,5 - Condomínio Industrial - Oswaldo Cruz – Lt. 17
CEP:25750-226 - Pedro do Rio - Petrópolis - RJ - Brasil
E-mail: marketing@binzel-abicor.com.br - Site: www.binzel-abicor.com.br
Telefone: 5524 2222-9750 - Fax: 5524 2222-9797

Lançamentos: Tocha de Extração de Fumos xFUME® PRO - Soldagem potente com extração de fumos integrada. Tocha de Extração de Fumos xFUME® TIG - Extração confiável na fonte para fumos de solda altamente nocivos

Launchings: *Fume Extraction Torch xFUME® PRO - Powerful welding with integrated fume extraction. Fume Extraction Torch xFUME® TIG - Extracción fiable en origen de humos de soldadura altamente nocivos*

Produtos: Automação industrial, Corte a Plasma CNC, Equipamentos de corte e solda convencional, Equipamentos de Solda, Máquinas de corte a plasma, Máquinas de corte e solda, Máquinas de solda, Equipamentos de corte e solda convencional, Equipamentos de Solda, Exaustores, Máquinas de corte a plasma, Máquinas de corte e solda, Máquinas de solda, xFUME PRO, Tocha TIG com extração de fumos xFUME TIG, Tocha TIG com extração de fumos xFUME PRO, Fontes de Corte Plasma EX-TRAFIRE®, Fontes de Corte Plasma EX-TRAFIRE®, Fontes de Solda TB Weld, Sistemas de Extração de Fumos de Soldagem Xfume.

Serviços: Presente nos segmentos Automotivo e Transporte, Estaleiros e Offshore, Estrutural, Fabricação Geral, Fabricação Pesada, Energia, Aplicações Emergentes entre outros com uma ampla linha de produtos.

Services: *Present in the Automotive and Transportation, Shipyards and Offshore, Structural, General Manufacturing, Heavy Manufacturing, Energy, Emerging Applications segments among others with a broad product line.*

WITTENSTEIN alpha em todos os eixos

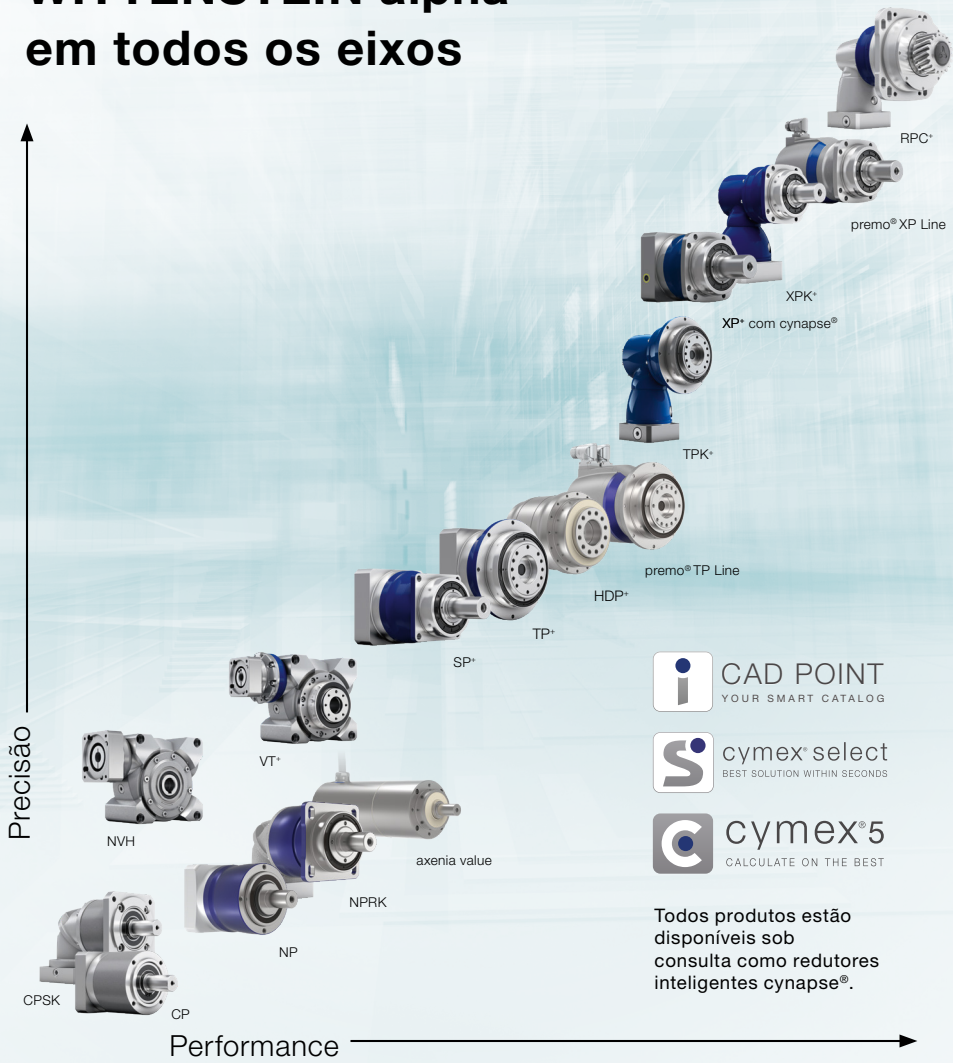

CAD POINT
YOUR SMART CATALOG

cymex® select
BEST SOLUTION WITHIN SECONDS

cymex®5
CALCULATE ON THE BEST

Todos produtos estão disponíveis sob consulta como redutores inteligentes cynapse®.

WITTENSTEIN alpha – Sistemas de acionamento inteligentes

www.wittenstein.com.br

WITTENSTEIN | alpha

ABIMAQ — STAND - C160

Associação Brasileira Da Ind. De Máquinas E Equipamentos

Av. Jabaquara, 2925
CEP: 04045-902 - São Paulo- São Paulo – Brasil
E-mail: charles.santana@abimaq.org.br
Tel.: 55 11 5582 5761

ACCURL — STAND - D011

ACCURL BRASIL LTDA.

Rua Vereador Oclésio Antônio Rebustini, 325
CEP: 13280-000 - Vinhedo - SP - Brasil
E-mail: vivian@accurlbrasil.com.br
Telefone: 5519 9 99896 7720

AÇOS FAVORIT — STAND - F029

AÇOS FAVORIT DISTRIBUIDORA LTDA

Av. Frederico A. Ritter, 2570
CEP:94930-650 - Distrito Industrial - Cachoeirinha - RS - Brasil
E-mail: beznos@favorit.com.br - Site: www.favorit.com.br
Telefone: 5551 3470-9002

Lançamentos: oxicorte

Produtos: Aços, Barras de aço, Blocos, Tarugos, tubos mecânicos / ferro fundido.

Products: *Steel, steel bar, steel blocks, mechanical tubes, casted iron,*

Serviços: Distribuidora de Aços, prestamos serviços de corte de barras e de placas e blocos de aço ferramenta, tratamento térmico, oxicorte. Possuímos trefila própria de barra a barra e também de fio máquina.,

Services: *The company works with the distribuition of steel. We offer cutting and heat treatment services for many types of steel. We have bar to bar and wire to bar drawing machines as well.*

ACME

ACME ENGINEERING INDUSTRIES

82, Ashokpura,, Near Laxmi Tranks Works, Cross Road, Dudheshwar
Zip Code: 380004 - Gurajat - Ahemdabad - India
E-mail: info@acmepumpindia.com - Site: www.acmepumpindia.com
Telefone: +91-9510626945 - CEL: +91-9510626945

Produtos: Selo mecânico do componente e selo mecânico do cartucho, bomba centrífuga de processo, bomba de lóbulo e bomba de engrenagem.

Products: *Component Mechanical seal and Cartridge Mechanical seal, Centrifugal Process Pump, Lobe Pump and Gear Pump.*

Serviços: Nós fabricamos e exportamos todos os tipos de selo mecânico de componentes e selo mecânico de cartucho e bomba de processo centrífugo, bomba de lóbulo e bomba de engrenagem.

Services: *We manufacture and export all types of component mechanical seal and cartridge mechanical seal and Centrifugal Process Pump, Lobe Pump and Gear Pump.*

ACRIFLEX STAND - I021

ACRIFLEX INDÚSTRIA E COMÉRCIO DE ACOPLAMENTOS LTDA

Rua 1497, 93
CEP: 88817-581 - Criciúma SC - Brasil
E-mail:guilherme@acriflex.com.br
Telefone: 5548 3438-0453

ACTION TECHNOLOGY STAND - E060

ACTION TECHNOLOGY INDÚSTRIA E COMÉRCIO DE ELETROELETRONICOS LTDA

Rua Ema Gazzi Magnusson, 194
CEP:13347-630 - Distr. Ind. Vitoria Martini - Indaiatuba - SP - Brasil
E-mail:walmir@actionmotors.com.br - Site:www.actiontechnology.com.br/
Telefone: 5519 3936-8510 - Fax: 5519 3936-2137

Lançamentos: Servo Motores e Drivers, com alta precisão e alto desempenho, alta eficiência energética e longa vida útil livre de manutenção, ideais para aplicações como Centros de Usinagem, Tornos, Fresas, Estribadeiras e Mandrilhadoras, entre outras aplicações.

Launchings: *Servo Motors and Drivers,with high precision and high performance,high energy efficiency,long life service free of maintenance,ideal for applications such as Machining Centers,Lathes,Milling cutters,Rotary cutters and Boring machines,among others.*

Produtos: Automação industrial, Fusos de Esferas, Fusos de Esferas Recirculantes, Guia linear , Moto-redutores, Motores, Redutores Planetários de Precisão, Rolamentos Lineares, Servomotores,

Serviços: Desenvolvimento, produção e suporte técnico de Motores Elétricos Fracionários, AC/DC/ Brushless, Motores de Passo Servo Motores e Drivers, Spindles, Redutores, CLP, IHM, Inversores de Frequência, Fontes de Alimentação e Bombas-vácuo.,

Services: *Development, production and technical support of Fractional Electric Motors, AC/DC/Brushless, Stepper Motors, Servo Motors and Drivers, Spindles, Gear Reducers, PLC, HMI, Frequency Inverters, Power Supplies and Vacuum Pumps.*

ADEPTMEC STAND - A107

ADEPTMEC SOFTWARES LTDA

Rua Fernando Machado, 73
CEP: 88010-510 - Florianópolis - Sc - Brasil
E-mail:pablo.decastro@adeptmec.com
Telefone: 5548 3094-0900

AGMOV STAND - L016

AGMOV SUPRIMENTOS INDUSTRIAIS LTDA

Rua do Manifesto, 2092
CEP: 04209-002 - São Paulo - SP - Brasil
E-mail:vagner.martin@agmov.com.br
Telefone: 5511 4309-0956

AGORATEC-SIEGMUND — STAND - G078

AGORATEC COMÉRCIO E INDUSTRIA LTDA

Rua Walter Marquardt, 640
CEP: 89259-565 - Rio Molha - Jaraguá do Sul - SC - Brasil
E-mail: contato@agoratec.net - Site: www.agoratec.net
Telefone: 5547 2626-7396

Lançamentos: Mesa Elevatória e Posicionador para solda.

Produtos: Alicates, Apertadeiras, Bancadas, Elementos de fixação, Equipamentos de corte e solda convencional, Equipamentos de Solda, Esquadro, Ferramentas de Fixação, Fixação convencional, Grampos, Pinos em Geral, Placas de Fixação de Peças, Sistemas modulares, Mesas de solda, Mesas de Montagem, Fixação para solda, Grampos de fixação rápido, Bancada de solda, Posicionador para solda, Placa perfurada para solda automatizada, Esquadros , Sargentos.

Serviços: Oferecemos solução para montagem e solda, desde pequenas ideias, até grandes execuções de construções, através das mesas, fixações, com posicionador, para robo ou plataformas, com grande resultado na redução de custos, seja de tempo ou material.

AHK — STAND - H006

Câmara de Comércio e Indústria Brasil-Alemanha

Rua Verbo Divino, 1488 - Chácara Santo Antônio (Zona Sul)
CEP: 04719-002 - São Paulo - São Paulo - Brasil
E-mail: dayane.riello@ahkbrasil.com
Tel.: 55 11 5187-5111

AIGNEP DO BRASIL — STAND - F028

AIGNEP DO BRASIL COMÉRCIO DE COMPONENTES PARA AUTOMAÇÃO LTDA.

Rua Batista Pereira, 99
CEP: 11015-101 - Macuco - Santos - SP - Brasil.
E-mail:andre.pires@aignep.com - Site:www.aignep.com/bra
Telefone: 5511 2138-4049 - Fax: 5511 2138-4052

ALLTECH — STAND - K020

ALLSERVICE MANUTENÇÃO LTDA

Rua Dona Francisca, 8300
CEP:89219-600 - Zona Industrial Norte Bloco 2 Módulo C e D - Joinville - SC - Brasil
E-mail:marketing_alltech@grupoaltlech.com.br - Site:www.grupoalltech.com.br
Telefone: 5547 3029-8300

Produtos: Brocas, Dobradeiras, Equipamentos e sistemas de CAD/CAM e softwares, Ferramentas de Corte, Fresadora vertical CNC, Guilhotinas, Injetoras, Mandrilhadoras, Máquinas de corte a laser, Máquinas de solda, Prensas Hidráulicas, Sistemas CAD / CAM, Tornos, Tornos Horizontais CNC, Tornos Horizontais Convencionais, Tornos Verticais Convencionais, Brocas, Dobradeiras, Equipamentos e sistemas de CAD/CAM e softwares, Ferramentas de Corte, Fresadora vertical CNC, Guilhotinas, Injetoras, Mandrilhadoras, Máquinas de corte a laser, Máquinas de solda, Prensas Hidráulicas, Sistemas CAD / CAM, Tornos, Tornos Horizontais CNC, Tornos Horizontais Convencionais, Tornos Verticais Convencionais.

SIGMANEST

SOLUÇÕES INTELIGENTES
PARA A FABRICAÇÃO

CAD/CAM
CHÃO-DE-FÁBRICA
SISTEMAS CORPORATIVOS

WWW.SIGMANEST.COM.BR

ALMA DO BRASIL — STAND - F126

ALMA DO BRASIL COM. E IMP. EXP. E SERV. SOFTWARE LTDA

Rua Felipe Neri, 148 - Sala 301
CEP:90440-150 - Auxiliadora - Porto Alegre - RS - Brasil
E-mail:alessandro.morari@almacam.com.br - Site: br.almacam.com
Telefone: 5551 3023-2717 - Fax: 5551 3023-2717

Lançamentos: Lançamos recentemente o nosso software por assinatura o Almacam Pass e nosso software de robótica o Almacam Weld.

Produtos: Sistemas CAD / CAM, Softwares, Sistemas CAD / CAM, Softwares.

Serviços: * Otimização de processos industriais, algoritmos; * Aproveitamento e CAM aplicada ao corte; * CAD/CAM para chaparia; * Robótica (cálculo de trajetória, desvio de obstáculos); * Desenvolvimento de aplicativos web, ambientes na Nuvem e Saas.

ALP — STAND - K010

A.L. PARRA - EQUIPAMENTOS INDUSTRIAL - ME

Rua Piauí, 17
CEP: 18540-574 - Porto Feliz - São Paulo – Brasil
E-mail: alp@alpequipamentos.com
Tel.: (5515) 99129-1516

AMADA STAND - J050

AMADA DO BRASIL LTDA

Avenida Tamboré, 855
CEP: 06460-000 - Tamboré - Barueri - SP - Brasil
E-mail: daiane.rocha@amada.co.jp - Site: www.amada.com.br
Telefone: 5511 4134-2320

Lançamentos: Dobradeira modelo HRB equipada com o sistema ATC (trocador automático de ferramenta) fornece uma flexibilidade produtiva incomparável. O ATC com o ferramental AMADA pode carregar o mais complexo setup de ferramenta em média quatro minutos.

Launchings: *HRB model press brake equipped with the ATC system (automatic tool changer) provides incomparable production flexibility. The ATC with AMADA tooling can load the most complex tool setup in an average of four minutes.*

Produtos: Afiadora de Ferramenta, Dobradeiras, Equipamentos de Corte e Dobra de Aço, Máquinas de corte a laser, Puncionadeiras.

AMATOOLS STAND - F098

AMATOOLS COMERCIAL E IMPORTADORA LTDA

Av. Dois Córregos, 2650
CEP:13420-825 - Dois Córregos - Piracicaba - SP - Brasil
E-mail: info@amatools.com.br - Site: www.amatools.com.br
Telefone: 5519 3429-0050 - Fax: 5519 3429-0050

Produtos: Abrasivos, Afiadora de Ferramenta, Arco de serra, Bedames/bits, Brocas, Calibração, Castanha para placa universal, Cossinetes, Disco de corte, Dispositivos de proteção ao operador, Durômetro, Equipamentos de corte e solda convencional, Equipamentos de inspeção e medição, Equipamentos de pintura, Equipamentos de segurança, Equipamentos de Solda, Esquadro, Estilete, Ferramentas de Corte, Ferramentas de metal duro, Ferramentas diamantadas, Ferramentas elétricas, Ferramentas manuais, Fluidos, Fresadora ferramenteira cnc, Furadeiras , Instrumentação, Instrumentos para Calibração, Limas, Linha de corte, Lixas, Luvas, Machos, Martelete, Martelos, Medidor de espessura, Medidores, Morsas, Nível, Porta-Ferramentas, Rebolos, Réguas, Saca polia , Talha.

AMEC STAND - A120

ALLIED MACHINE DO BRASIL LTDA.

Av. Pereira Barreto, 1479
CEP:09751-000 - Baeta Neves - São Bernardo do Campo - SP - Brasil
E-mail: draniere@alliedmachine.com - Site: www.alliedmachine.com.br
Telefone: 5511 9750-70711 - Fax: 5511 2381-0711

Lançamentos: T-A PRO M Projetado para ser utilizado em inoxidáveis e superligas resistentes ao calor (HRSA); Geometria otimizada para melhor formação de cavacos; O novo revestimento AM460 da Allied possibilita melhores resultados de vida útil.

Launchings: *T-A PRO M Designed for all stainless steels and heat resistant super alloys (HRSA); Geometry optimized for improved chip formation; Allied's new AM460 coating provides industry leading tool life in stainless and HRSA materials.*

Produtos: Brocas, Brunidora, Ferramentas de Corte, Fresas, Pastilhas intercambiáveis, Porta-Ferramentas.

AMERICA CNC — STAND - F121

AMERICA CNC DO BRASIL LTDA

Rua Benjamim Negoseki, 17100
CEP: 83021-250 - Cachoeira - São José dos Pinhais - PR - Brasil
E-mail: alvaroforbarbosa@outlook.com - Site:laser.compreamericacnc.com
Telefone: 5541 9 9683-9656

Produtos: Aços, Barras de aço, Corte a Plasma CNC, Dobradeiras, Guilhotinas, Laser para Chapas, Linha de corte, Máquinas de corte a laser, Máquinas de corte a plasma, Máquinas de corte e solda, Máquinas de oxi-corte.

AMETEK — STAND - B028

AMETEK DO BRASIL LTDA

Av. Antonio Artioli, 570
CEP:13049-900 - Swiss Park - Campinas - SP - Brasil
E-mail: fernando.feliciano@ametek.com - Site: www.creaform3d.com/pt
Telefone: 5519 2107-4108 - Fax: 5519 3333-3333

Lançamentos: Scanner 3D de entrada - Peel 3.

Launchings: *Entry level 3D scanner - peel 3.*

Produtos: Controle de qualidade, ensaios, medição, automação e controle de processos, Durômetro, Equipamentos de inspeção e medição, Instrumentos de medição, Lente de medição, Máquinas de medição tridimensional, Medidor de circularidade, Medidor de perfil, Projetor de perfil, Rugosímetro, Sistemas de inspeção tridimensional, Sistemas Laser de Medição.

Serviços: Assistência técnica, manutenção preventiva/corretiva e calibração de equipamentos de precisão.

Services: *Technical assistance, preventive/corrective maintenance and calibration of precision equipment.*

AMF-INDUSTÉCNICA

INDUSTÉCNICA EQUIPAMENTOS INDUSTRIAIS LTDA

Rua José Geraldo Alves Cursino, 414
CEP:04773-120 - Veleiros - São Paulo - SP - Brasil
E-mail:industecnica@amf.de - Site:www.industecnica.com.br
Telefone: 5511 5548-4333 - Fax: 5511 5693-5780

Lançamentos: - Elementos de fixação mecânico; Fixação hidráulica; Grampos rápidos mecânicos e pneumáticos; Gripper para automação; Placa magnética; Placa a vácuo; Sistema rádio para comunicação; Sistema Modular; Sistema Zero Point Amf .

Launchings: *- Mechanical fasteners; Hydraulic fixing; Mechanical and pneumatic quick clamps; Gripper for automation; Magnetic plate; Vacuum plate; Radio system for communication;Modular System; Zero point system Amf.*

AMF-INDUSTÉCNICA

INDUSTÉCNICA EQUIPAMENTOS INDUSTRIAIS LTDA

Produtos: Arruelas, Automação industrial, Bloco padrão, Centros de usinagem , Cilindro Hidropneumático, Cilindros rotativos, Componentes de máquinas, Elementos de fixação, Ferramentas de Fixação, Ferramentas manuais, Fixação convencional, Grampos, Módulos, Morsas, Placas de Fixação de Peças, Placas magnéticas, Placas para Usinagem, Pressostato, Prisioneiros, Réguas, Sistemas de automação e controle , Sistemas Hidropneumáticos, Sistemas modulares, Válvulas, ZPS - Zero Point System Amf. Através da utilização do moderno sistema de fixação Zero-Point AMF, a troca de dispositivos e peças em sua produção é otimizada, diminuindo os períodos de preparação das máquinas, resultando em economia de dinheiro vivo!, Placa a vácuo Amf. Sistemas de fixação por vácuo destinam-se principalmente à indústria do ramo de madeira, de plástico e metálico não ferroso de rápida e fácil usinagem e são compatíveis com máquinas de processamento CNC., Sistema Rádio Amf. São sistemas de sensoriamento sem fio AMF que estabelecem comunicação sem fio.,

Serviços: Podemos oferecer uma grande variedade de soluções para a redução do set up em fixação de peças, dispositivos, podendo ser aplicados em vários setores da indústria, tais como Metalúrgico, Plástico, Aeronáutico, Naval, Offshore, Automobilístico e etc.

AMT — STAND - H004

AMT - The Association For Manufacturing Technology

7901 Jones Branch Drive
CEP: 22102 -McLean - Virginia – USA
E-mail: bherman@amtonline.org
Tel.: 17 038932900

ANCA — STAND - D073

ANCA DO BRASIL RETIFICAS DE PRECISÃO LTDA

Rua Francisco Ferreira Leão, 377 - Conj A
CEP:18040-429 - Vila Ferreira Leão - Sorocaba - SP - Brasil
E-mail:jose.neves@anca.com - Site:www.anca.com
Telefone: 5515 3221-5512 - Fax: 5515 3221 5512

Produtos: Afiadora de Ferramenta, Assistência técnica, Afiadora de Ferramenta, Assistência técnica.

ANDORINHA — STAND - D018

ANDORINHA COMERCIAL EIRELI

Rua Estácio de Sá, 1360
CEP:13080-010 - Jd. Santa Genebra - Campinas - SP - Brasil
E-mail: fabricio.pereira@andorinhabr.com - Site: www.andorinhabr.com
Telefone: 5519 3027-7000 - Fax: 5519 3027-7010

VENHA NOS VISITAR
ESTANDE A030

www.herculesmotores.com

100% INDÚSTRIA BRASILEIRA

HERCULES
MOTORES ELÉTRICOS

ANDROTICA — STAND - E055

ANDROTICA COMÉRCIO E AUTOMAÇÃO LTDA

Rua Pedro da Costa Ribeiro, 199
CEP: 05387-050 - Vila Dalva - São Paulo - SP - Brasil
E-mail: androtica@androtica.com.br - Site: androtica.com.br
Telefone: 5511 4043-0547 - Cel: 5511 9 8320-5308

ANSATZ — STAND - E024

ANSATZ INDÚSTRIA E COMÉRCIO LTDA

Avenida Independência, 1010
CEP:12414-240 - Cidade Nova - Pindamonhangaba - SP - Brasil
E-mail:ansatz@terra.com.br - Site: ansatz industria e comercio ltda
Telefone: 5512 3648-5800 - Fax: 5512 3642-3238

Produtos: Fornos, Máquinas transfer, Pistolas em Geral, Pistolas Automaticas Pulverizadoras,

Products: *Bicos Atomizadores.*

API LATINO AMERICA — STAND - A028

AUTOMATED PRECISION METROLOGIA APLICADA LTDA

Av: Doutor Altino Bondesan,500 - Centro Empresarial 4 - Sala 2101 - Pq.Tecnológico
CEP:12247016 - Eugênio de Melo - São José dos Campos - SP - Brasil
E-mail:mariana.batista@apimetrology.com - Site: apimetrology.com/pt-br/
Telefone: 5512 3209-0675 - Fax: 5512 3209-0675

Produtos: Laser Tracker.

ARBUSTEC — STAND - B125

ARBUSTEC REPRESENTAÇÃO DE EQUIPAMENTOS IDUSTRIAIS LTDA

Rua José Andreotti, 91
CEP:04902-010 - Pq Alves de Lima - São Paulo - SP - Brasil
E-mail: jose.marcio@arbustec.com.br - Site: www.arbustec.com.br
Telefone: 5511 5891-1433 - Fax: 5511 5891-1433

Produtos: Centros de usinagem , Mandrilhadoras, Máquinas especiais, Máquinas transfer, Máquinas transfer linear, Máquinas transfer rotativa, Politrizes, Serras em Geral, Tratamento Termico Por Indução.

Products: *Induction Heat Treatment.*

Serviços: Serviço De Representação Comercial E Assistencia Técnica.

Services: *Commercial Representation Service And Technical Assistance.*

ARCEL — STAND - B035

ARCEL AUTOMAÇÃO INDUSTRIAL LTDA

Av. Cel. José Pires de Andrade, 393
CEP: 04295-000 - Vila Elísio - São Paulo - SP - Brasil
E-mail: leonardo@arcel.com.br - Site: www.arcel.com.br
Telefone: 5511 2969-7135 - Fax: 5511 2969-7135

Produtos: Alimentador de chapa, Alimentadores, Automação industrial, Prensas Hidráulicas

ASA INDUSTRIAL — STAND - F138

ASA COMÉRCIO E SERVIÇOS INDUSTRIAIS LTDA

Rua Cristóvam Macedo, 51
CEP:32042-210 - Alvirada - Contagem - MG Brasil
E-mail:albanito@asaindustrial.com.br - Site:www.asaindustrial.com.br
Telefone: 5531 3390-0630 - Fax: 5531 3396-8864

Produtos: Automação industrial, Máquinas especiais, Puncionadeira, Punções, Sistemas de segurança, Máquinas de marcação por puncionamento.

ASO H&P — STAND - J010

ASO H&P

Via Antonio Salieri, 32
CEP: 37050 - Vallese di Oppeano - Verona - Itália
E-mail:desenvolvimento@marvitubos.com.br - Site:
Telefone: 5516 3019-9000

ASPERSUL — STAND - H029

GAA INDUSTRIA E COMERCIO DE MÁQUINAS E EQUIPAMENTOS LTDA

Rua Jardim Botânico, 608
CEP: 95054-680 - Caxias do Sul - Rio Grande do Sul – Brasil
e-mail: marketing@grupoarpiaspersul.com.br

ASPO STAND - E124

MOROTÓ INDÚSTRIA E COMÉRCIO DE ASPIRADORES INDUSTRIAIS LTDA

Avenida Guido Caloi, 1985
CEP:05802-140 - Jardim São Luis - São Paulo - SP - Brasil
E-mail: higor@aspo.com.br - Site: www.aspo.com.br
Telefone: 5511 2501-0324

Produtos: Aspiradores, Componentes de máquinas, Compressores, Conjunto de Preparação de Ar, Equipamentos de filtragem de líquidos, Injetoras, Sopradoras, Alimentadores, Aspiradores, Compressores, Sopradoras, Coletor de Pó Industria.

Products: *Dust collector.*

Serviços: A Aspó presta serviço nos projetos e montagem de complexos sistemas de aspiração. Fazemos equipamentos sob medida para a necessidade de cada indústria. Também realizamos as manutenções dos aspiradores e coletores de pó.

Services: *Aspó provides services in the design and assembly of complex aspiration systems. We make equipment tailored to the needs of each industry. We also perform maintenance on vacuum cleaners and dust collectors.*

ASSAHI MÁQUINAS STAND - B126A

ASSAHI MÁQUINAS E EQUIPAMENTOS LTDA.

Avenida Estevão Mendonça, 379
CEP:04372-050 - Vila Santa Catarina - São Paulo - SP - Brasil
E-mail: marketing@assahimaquinas.com.br - Site: www.assahimaquinas.com.br/
Telefone: 5511 5564-2599 - Fax: 5511 5564-2599

ATLAS COPCO TOOLS STAND - J018

ATLAS COPCO BRASIL LTDA

Av. Anápolis, 100 - 12o. andar, Cj. 1212
CEP:06404-205 - Vila Nilva - Barueri - SP - Brasil
E-mail:atendimento.tools@br.atlascopco.com - Site:www.atlascopco.com.br
Telefone: 5511 3478-3200 - Fax: 55113478-3200

Serviços: Locação de soluções completas, com equipamentos e serviços, para fornecimento confiável de ar isento de óleo, nitrogênio, vapor e energia.

Nosso portfólio inclui compressores, geradores de vapor, geradores de nitrogênio e serviços 24/7.

Services: *Rental of complete solutions, with equipment and services, for reliable supply of oil free air, nitrogen, steam and energy. Our portfolio includes compressors, steam generators, nitrogen generators and 24/7 services.*

ATLASMAQ — STAND - C140

ATLASMAQ DO BRASIL INDÚSTRIA E COMÉRCIO DE MÁQUINAS LTDA.

Rua Piratininga, 607
CEP:03042-001 - Bras - São Paulo - SP - Brasil
E-mail: humberto@atlasmaq.com.br - Site: www.atlasmaq.com.br
Telefone: 5511 3511-3030

Produtos: Afiadora de Ferramenta, Calandras, Dobradeiras, Equipamentos de Corte e Dobra de Aço, Fresadora ferramenteira convencional, Fresadora horizontal convencional, Fresadora universal convencional, Fresadora vertical convencional, Furadeiras , Guilhotinas, Laminadora, Máquinas para Afiação de Serras, Prensas Dobradoras, Prensas Hidráulicas, Retificadoras , Serras em Geral, Tornos, Tornos Horizontais Automáticos, Tornos Horizontais Convencionais, Tornos Verticais Convencionais, Visualizador digital.

AUDAX — STAND - G064

TRS COMERCIAL E IMPORTADORA EIRELI

Avenida Eldes Scherrer Souza, 2.162
CEP: 29167-080 - Colina de Laranjeiras - Serra - ES - Brasil
E-mail:camila@audaxcomercial.com.br - Site:www.audaxcomercial.com.br
Telefone: 5519 3436-0658

Produtos: Acessórios em geral, Fresas, Pastilhas intercambiáveis

AUTOMATISA — STAND - D128

AUTOMATISA SISTEMA LTDA

Rua Vitorino José Luiz, 495
CEP:88110-694 - Forquilhinhas - Sao Jose - SC - Brasil
E-mail:g.comercial@automatisa.com.br - Site:www.automatisa.com.br
Telefone: 5548 3034-9500 - Fax: 5548 3034-9500

B & BARTONI — STAND - F025

B & BARTONI DO BRASIL IMP. E EXP. DE EQTOS PARA INDÚSTRIA

Av. Thomaz Edison, 2676
CEP: 93125-144 - Scharlau - São Leopoldo - RS - Brasil
E-mail: lucas.dausacker@b-bartoni.com

BALAJI DIAMOND

BALAJI DIAMOND TOOLS

Sri Vari Towers, 1121, Trichy Road
Cep:: 641045 - Tamil Nadu - Coimbatore - India
E-mail: balajibdt@gmail.com - Site: www.balajidiamondtools.com
Telefone: +919894330020

Products: *SUPER ABRASIVES – 82079090 & 68042110. Diamond Dressers, Diamond/CBN bonded grinding wheels, Diamond/CBN electro coated products, Diamond Lapping compounds, PCD/PCBN inserts and brazed tools, Diamond Hardness testing indenters, Diamond/ CBN Honing sticks.*

SYSTEC

Representante exclusivo no Brasil da SMW Autoblok, MAG Autoblok, Tecnomagnete, Mario Pinto, Neidlein e LNS

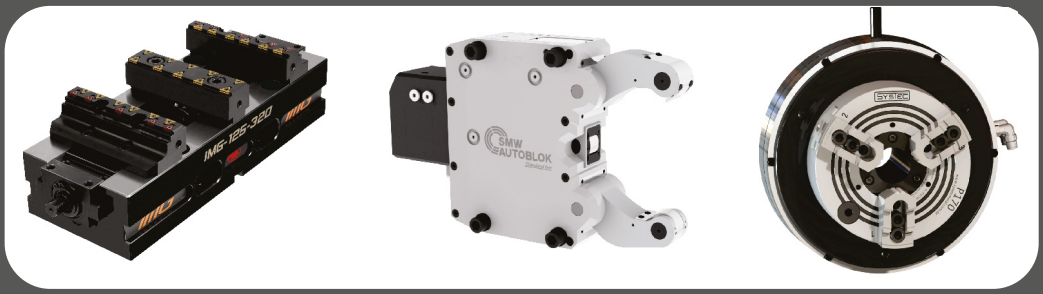

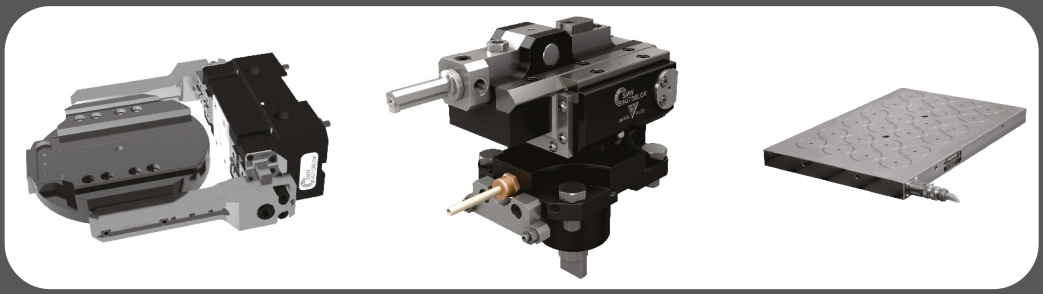

Venha nos visitar no stand H058

www.systecmetal.com.br

Fones: (19) 3826-6900 / (19) 98191-2601

SMW® AUTOBLOK

TECNOMAGNETE

LNS

NEIDLEIN SPANNZEUGE GmbH

BALLUFF STAND - I048

BALLUFF CONTROLES ELÉTRICOS LTDA.

Rua Francisco Foga, 25
CEP:13288-166 - Distrito Industrial - Vinhedo - SP - Brasil
E-mail:balluff.marketing@gmail.com - Site:www.balluff.com.br
Telefone: 5519 3876-9999 - FAX:551- 3876-9900

Produtos: Acessórios e componentes (Outros), Acessórios para Moldes, Acoplamento, Automação industrial, Cabos, Controlador de Nível, Equipamentos de inspeção e medição, Equipamentos de segurança, Indicador de nível, Instrumentação, Medidor de vazão, Pressostato, Sensor de temperatura, Sensor magnético, Transdutor linear, Transmissor de pressão, Transmissor de temperatura, Vacuostato, Visualizador digital, Sensor de visão.

BAUMER STAND - G074

BAUMER DO BRASIL AUTOMAÇÃO DE FÁBRICA E DE PROCESSOS COMÉRCIO, IMP. E REP. LTDA

Rua Rodrigo Soares de Oliveira, 470
CEP:13208-120 - Anhangabaú - Jundiaí - SP - Brasil
E-mail:rmontichiesi@baumer.com - Site:www.baumer.com
Telefone: 5511 4523-5120

Produtos: Célula de carga, Controladores de Nível, Controle de qualidade, ensaios, medição, automação e controle de processos, Instrumentação, Instrumentos de medição, Medidor de vazão, Medidores, Nível, Pressostato, Sensores, Sistemas de automação e controle , Sistemas Laser de Medição, Transmissores.

BEIJING ESSEN

BEIJING ESSEN WELDING & CUTTING FAIR

2-5-1607 Lianhuaxiaoqu Haidian , Beijing 100036 China
Cep: 100036 - Haidian - Beijing - China
E-mail: weilh@cmes.org - Site: www.beijing-essen-welding.com
Telefone: +86 10 63972404 - Cel: +86 13521102511

Produtos: Organize Beijing Essen Welding & Cutting Fair.

Services: *As the largest and most influential welding event, BEW will integrate resources to provide domestic and foreign welding manufacturers with a platform exhibition that can do both export and domestic trade to provide a comprehensive exchange platform.*

BELGO BEKAERT ARAMES STAND - E101

BELGO BEKAERT ARAMES LTDA

Av. General David Sarnoff
CEP:32210-110 - Cidade Industrial - Belo Horizonte - MG - Brasil
E-mail: propaganda@belgobekaert.com.br - Site: www.belgo.com.br
Telefone: 0800 7272000 - FAX:0800 7272000

Produtos: Arame de aço, Gradil para NR12, Gradil para NR12; Arames para solda, Arames para solda.

Serviços: Nossos produtos são essenciais para diversos segmentos, entre eles: Soldas, Barreiras físicas de proteção, Construção Civil, Automotivo, Agronegócio, Indústria Petrolífera e outras aplicações especiais.

Services: *Our products are essential for several segments, including: Welding, Physical protection barriers, Civil Construction, Automotive, Agribusiness, Oil Industry and other special applications.*

BELTON PNEUMATICA — STAND - E029

BELTON PNEUMÁTICA LTDA

Rua São João, 1171
CEP:93010-250 - Centro - São Leopoldo - RS - Brasil
E-mail:belton@belton.com.br - Site:www.belton.com.br
Telefone:5551 3081-5100 - Fax:5551 3081-5111

Lançamentos: Cilindros ISO15552 com Nova Geometria, mais leve, mais robusto, geometria Clean e acabamento Epoxi.

Produtos: Atuador pneumático, Automação industrial, Cilindros Pneumáticos, Conjunto de Preparação de Ar, Prensas pneumáticas, Pressostato, Regulador de pressão, Sistemas de automação e controle , Sistemas Hidropneumáticos, Vacuômetro, Vacuostato, Válvulas, Válvulas Direcionais Pneumáticas, Válvulas Processo, Conexões Pneumáticas.

BIO-CHEM CLEANTEC — STAND - G125

BIO-CHEM CLEANTEC SOLUÇÕES AMBIENTAIS

Alameda das Indústrias, 95
CEP:06730-000 - Maracanduva - Vargem Grande Paulista - SP - Brasil
E-mail:marketing@biochem.com.br - Site:www.biochem.com.br
Telefone: 5511 2391-1818

BLASER SWISSLUBE — STAND - E028

BLASER SWISSLUBE DO BRASIL LTDA.

Rua das Figueiras, 474 9º
CEP:09080-300 - Jardim - Santo André - SP - Brasil
E-mail: brasil@blaser.com - Site: www.blaser-brasil.com.br
Telefone: 5511 5049-2611 - Fax: 5511 5049-3171

Produtos: Fluidos de Usinagem.

Serviços: Desde sua fundação, atendendo as exigências do mercado e a utilizando matérias primas de alta qualidade, proporciona a melhor compatibilidade possível dos nossos produtos com as pessoas e o meio ambiente.

Services: *Since its foundation, meeting the demands of the market and using high quality raw materials, it provides the best possible compatibility of our products with people and the environment, you have always been the main guidelines of Blaser Swisslube.*

BLCH

BLCH PNEUMATIC SCIENCE & TECHNOLOGY CO.,LTD

Nº 387,Jingba Road,
Zip Code: 325600 Economic Development - Zone - Yueqing - Zhejiang - China
E-mail: blch1@blch.cn - Site: www.blpneumatic.com/ www.blch.cn
Telefone: 0086 57762796933 - Cel: 0086 13780108208

Lançamentos: Válvulas de esfera; tratamento de ar da série G.

Launchings: *Ball Valves; G series Air Treatment.*

Produtos: Tratamentos de ar (tipo SMC, tipo AIRTAC, tipo FESTO, tipo SHAKO); Conexões Pneumáticas; Cilindros de ar; Válvulas solenóides (válvulas pneumáticas, válvulas de latão); Tubos (tubos PU, tubos de Nylon); Acessórios relacionados; Produtos customizados.

Products: *Air Treatments (SMC type, AIRTAC type, FESTO type, SHAKO type); Pneumatic Connections; Air Cylinders (SC, SU, SDA, TN, MA, MAL, CQ2B, ADVU...); Solenoid Valves (Pneumatic Valves, Brass Valves); Tubes (PU tubes, Nylon tubes); Related accessories; Customized products*

Serviços: Serviços: Fábrica pneumática; fabricante de produtos pneumáticos; fornecedor pós-venda; suporte técnico.

Services: Services: *Pneumatic factory; Pneumatic products manufacturer; After-sale provider; Technical supporter.*

BLM GROUP

STAND - C060

BLM GROUP DO BRASIL TECNOLOGIA.

Av. Dr. Renato de Andrade Maia, 1157
CEP:07114-000 - Cidade Maia - Guarulhos - SP - Brasil
E-mail:blmgroup@blmgroup.com.br - Site:www.blmgroup.com.br
Telefone: 5511 4968-8500

BLM GROUP

Lançamentos: LT7 – Solução completamente automática que garante a máxima produtividade e velocidade na troca de produção. Tubos entre Ø 12 mm até Ø 152,40 mm, Corte 3D,Laser em fibra. E-TURN 32 - Curvadoras de tubos para peças complexas e sem trechos retos entre as curvas. Tubo até Ø 32 mm, Direita e esquerda em processo. SMART - Curvadora de tubos altamente produtiva para produzir formas complexas com tubos de pequeno a médio diâmetro. Tubos até Ø 28 mm, Direita e esquerda em processo.

Launchings: *LT7 - The fully-automatic solution that guarantees maximum productivity and fast production changes. Tube Ø Range min. 12 - max. 152.4 mm, 3D cutting mode, Fiber laser. E-TURN 32 - Tube bending machines for complex parts without straight sections between bends. Tubes up to Ø 32 mm, Right-hand and left-hand in-process SMART - High-production tube bending machine for complex shapes with small to medium diameter tubes. Tubes up to Ø 28 mm, Right-hand and left-hand in-process.*

Produtos: Lasetubos, Curvadora CNC, Conformadoras, Curvadoras de Arame, Serras Automáticas, Laser para chapas.

Products: *Lasertube, Tube Bending, Endforming, Wire Bending , Automatic Sawing, Sheet laser cutting.*
Serviços: Laser tubo, curvadoras de tubo, serras, curvadoras de arme e laser para corte de chapa.

Services: *Lasertube, tube bending machines, saws and turning machines, wire bending machines, and sheet laser cutting machines.*

BLUM-NOVOTEST — STAND - A020

BLUM NOVOTEST SISTEMAS DE MEDIÇÃO LTDA

Rua Santa Cruz, 541
CEP:13280-000 - Barra Funda - Vinhedo - SP - Brasil
E-mail:r.moraes@blum-novotest.com.br - Site:www.blum-novotest.com
Telefone: 5519 4141-3458 - Fax: 5519 4141-3458

Produtos: Calibrador, Controle de qualidade, ensaios, medição, automação e controle de processos, Dispositivos para calibração e aferição, Equipamentos de inspeção e medição, Instrumentos de medição, Instrumentos para Calibração.

Serviços: Software, Controle de Qualidade, Ensaios, Medição, Automação, e Controle de Processos, Sistema Laser de Medição, Sistemas de Inspeção Tridimensional.

Services: *Software, Laser, Measuring, Sistem, Quality, Control Testing, Equipment Measuring,Automation And Process, Control , Tridimensional Inspection System.*

BODOR LASER

JINAN BODOR CNC MACHINE CO.,LTD.

No.1299 Xinluo Ave
Zip Code: 250000 - High-tech Zone Jinan - China
E-mail: market@bodor.com - Site: www.bodor.com
Telefone: +86-531-88690051

Launchings: *Laser Scanning Cutting Machine.*

Produtos: Máquinas de corte de chapas a laser de fibra; Máquinas de corte a laser de chapas e tubos de metal; Máquinas de corte a laser de tubos de metal; Dispositivos de automação para corte de chapas.

BODOR LASER

JINAN BODOR CNC MACHINE CO.,LTD.

Products: *Fiber laser metal sheet cutting machines; Metal sheet&tube laser cutting machines; Tube laser cutting machines; Sheet cutting automation devices Serviços: Serviços sem preocupações durante todo o ano, Soluções individualizadas dos produtos, resposta em 0,5 horas, solução de problemas em 24 horas,suporte para peças de reposição. Resposta rápida dentro de 0,5 horas, solução de problemas e reposição de peças dentro de 24 horas, reposição de peças. BodorCloud.*

Services: *Year-round Worry-free Service, One-to-one product solution; Fast response within 0.5 hours, Problem solution within 24 hours, Spare parts support; BodorCloud*

BOEHLERIT — STAND - F109

BOEHLERIT BRASIL FERRAMENTAS LTDA

Rua Capricórnio, 72
CEP:06473-005 - Alphavile - Barueri - SP - Brasil
E-mail:vendas@boehlerit.com.br - Site:www.boehlerit.com.br
Telefone: 5511 5546-0755 - Fax: 5511 5546-0755

Produtos: Alargadores, Blank de metal duro, Cabecote para fresar, Cabeçote para roscar, Ferramentas de Corte, Ferramentas de metal duro, Ferramentas diamantadas, Fresas, Pastilhas intercambiáveis, Porta-Ferramentas, Machos.

BRAINS DESENVOLVIMENTO PROFISSIONAL — STAND - H072

THIAGO CARDOSO DA SILVA CONSULTORIA EMPRESARIAL

Av. Paulista, 171
CEP:01311-000 - Bela Vista - São Paulo - SP - Brasil
E-mail: thiago.cardoso@brainsdp.com.br - Site: www.brainsdp.com.br
Telefone: 5511 9 9994-1121

Serviços: Consultoria para melhoria de produtividade. Mapeamento de processos com fluxo e VSM; Cronoanálise de processos; Formação em Projetos; Formação em Lean Six Sigma.

BRASFIXO — STAND - I050

BRASFIXO FIXOS DO BRASIL

Rua Raul Torres, 320
CEP:18604-020 - Jardim Brasil - Botucatu - SP - Brasil
E-mail: brasfixo@brasfixo.com.br - Site: www.brasfixo.com.br
Telefone: 5514 3112-3112 - Fax: 5514 3882-3548

Produtos: Amortecedores, Castanha para placa universal, Elementos de fixação, Ferramentas de Fixação, Ferramentas manuais, Fixação convencional, Grampos, Morsas, Placas de Fixação de Peças, Placas para Usinagem, Prisioneiros, Sistema de Troca Rápida de Ferramentas (QDC), Tombador de Ferramentas, Rack extensível para ferramentas, Carrinho transportador, Braços de introdução e retirada de ferramentas, Olhal giratório para tombar ferramentas, Chave catraca, Placa quadrada para centro de usinagem horizontal, Cilindro giratório, Gancho automático para elevação de ferramentas, Pinça magnética de segurança.

boehlerit

Competência em fresamento em uma ampla gama de ferramentas

- Fresamento 45º - Corte suave e alta remoção de material, com operação extremamente suave
- Fresamento 90º - Alta produtividade, redução de custo e distribuição perfeita da força de corte
- Fresamento HFC (High feed) - Alta remoção de metal sob as mais difíceis condições
- Fresamento 3D - Sistema de ferramentas universal para moldes e matrizes
- Fresas de topo de metal duro – mais de 1000 produtos para todas as aplicações

Boehlerit Brasil Ferramentas Ltda., Telefone 011 55460755, vendas@boehlerit.com.br, www.boehlerit.com.br

BREVIL — STAND - I010

BREVIL - BREMER & MARCOVIL METALOMECÂNICA LTDA.

Rua Lilly Bremer, 111
CEP:89162-454 - Navegantes - Rio do Sul - SC - Brasil
E-mail:vendas@brevil.ind.br - Site:www.brevil.ind.br
Telefone: 5547 3411-3300 - Fax: 5547 3411-3347

BTB / FELP / NEOTECMAN — STAND - G075

BTB TRANSFER SPA

31 Via Vittorio Veneto
CEP:25073 - Bovezzo - Brescia - Itália
E-mail: btbsales@btb.it - Site: www.btb-transfer.com
Telefone: 39 0302111511 - Fax: 39 0302111750

Produtos: Máquinas especiais, Máquinas transfer, Máquinas transfer rotativa

BTFIXO — STAND - I020

BTFIXO COMÉRCIO DE FERRAMENTAS LTDA

Rua Jacob Cemim, 68
CEP:95041-230 - Nossa Senhora de Fatima - Caxias do Sul - RS - Brasil
E-mail:vendas@btfixo.com.br - Site:www.btfixo.com.br
Telefone: 5554 3021-4119 - Fax: 5554 3021-4119

Lançamentos: Lançamento do catalogo 2023, com novidades como.: nova linha de mandrilhamento, placas hidráulicas e castanhas moles, carrinho transportador de ferramentas, placas com fixação camlock integrada, novas morsas de precisão, entre outros.
Produtos: Acessórios em geral, Arruelas, Buchas, Elementos de fixação, Ferramentas de Fixação, Ferramentas manuais, Fixação convencional, Flanges, Imãs, Mandril de Troca Rápida, Morsas, Placas de Fixação de Peças, Placas magnéticas, Placas para Usinagem, Placas universais, Porta-Ferramentas, Prisioneiros, Rosqueadeira, Torquímetro, Cones porta pinca, cones porta fresa, cones porta barra, mandrilhadores, mesa divisora, divisor universal, pinças ER - OZ, pontos rotativos para torno, soquetes de impacto e ponteiras, Soquete de Impacto.
Products: *Impact Socket.*

BURTIN — STAND - C149

BURTIN MÁQUINAS E EQUIPAMENTOS LTDA

Rua Hanna Abduch, 212
CEP:02726-020 - Vila Palmeira - São Paulo - SP - Brasil
E-mail: vendas@burtin.com.br - Site: www.burtin.com.br
Telefone: 5511 4305-0512 - Fax: 5511 4305-0512

CABEÇOTES TASSI — STAND - G025

CT SERVICE CENTER MANUTENÇÃO DE MÁQUINAS LTDA

Rua Antônio Perez, 49 - Quadra 11
CEP:13459-620 - Centro Indal e Tec. Santa Bárbara D'Oeste - SP - Brasil
E-mail:gestao.assistencia@cabecotestassi.com.br -Site:www.cabecotestassi.com.br
Telefone: 5519 3454-0803

Produtos: Manutenção em Cabeçote de Máquinas CNC; Assistência Técnica.

Serviços: Manutenção em Cabeçotes de Máquinas CNC.

Services: *Maintenance Of CNC Machine Headers; Technical Assistance in Machinery.*

CALENDE — STAND - B126

CALENDE EQUIPAMENTOS HIDRÁULICOS LTDA

Rua Agenor Aguiar Sobrinho, 2035
CEP:13482-852 - Geada - Limeira - SP - Brasil
E-mail:calende@calende.com.br - Site:www.calende.com.br
Telefone: 5519 2114-2550 - Fax: 5519 2114-2554

CALFRAN — STAND - D040

CALFRAN INDÚSTRIA E COMÉRCIO LTDA

Rua Atilio Biscuola, 2090
CEP:13290-000 - Capivari - Louveira - SP - Brasil
E-mail:monica@calfran.com.br - Site:www.calfran.com.br
Telefone: 5519 4062-9006 - Fax: 5519 4062-9006

CARL ZEISS — STAND - C058

CARL ZEISS DO BRASIL LTDA

Av. Das Nações Unidas, 12.495 - 9º andar
CEP:04578-000 - Cidade Monções - São Paulo - SP - Brasil
E-mail:valeria.fernandes@zeiss.com - Site:www.zeiss.com.br/metrologia
Telefone:5511 5693-5531 - Fax:5511 5693-5531

Produtos: Equipamentos de inspeção e medição, Máquinas de medição tridimensional, Microscópio, Sistemas de inspeção tridimensional, Softwares, Calibração, Equipamentos de inspeção e medição, Máquinas de medição tridimensional, Microscópio, Softwares.

CAVACO STORE — STAND - E068

CAVACO STORE LTDA

Rua Odair Rotella, 90
CEP:13280-140 - Centro - Vinhedo - SP - Brasil
E-mail:contato@cavaco.store - Site:www.cavaco.store
Telefone: 5519 3211-0175 - Fax: 5519 3211-0175

Produtos: Acessórios em geral, Aços, Atuador pneumático, Balanceadores, Bedames/bits, Brocas, Buchas, Cabecote para fresar, Cabeçote para roscar, Centro de torneamento, Centros de usinagem , Componentes de máquinas, Controladoes de Ferramentas, Elementos de fixação, Elementos filtrantes, Equipamentos de inspeção e medição, Ferramentas de Corte, Ferramentas de Fixação, Ferramentas de metal duro, Ferramentas manuais, Fixação convencional, Fluidos, Fluidos de Usinagem, Fresadora ferramenteira cnc, Fresadora ferramenteira convencional, Fresadora horizontal CNC, Fresadora horizontal convencional, Fresadora universal CNC, Fresadora universal convencional, Fresadora vertical CNC, Fresadora vertical convencional, Fresas, Instrumentos de medição, Limas, Linha de corte, Lubrificantes, Machos, Mandril de Troca Rápida, Mandrilhadoras, Máquinas de corte a laser, Máquinas de eletro-erosão , Máquinas de oxi-corte, Máquinas para Afiação de Serras, Máquinas transfer rotativa, Mesa e aparelhos divisores CNC, Metais, Módulos, Morsas, Oleos, Pastilhas intercambiáveis, Pinos em Geral, Placas de Calibração para Tridimensionais, Placas de Fixação de Peças, Placas magnéticas, Placas para Usinagem, Polias, Ponteiras, Prolongadores, Redutores de Velocidade, Regulador de pressão, Saca pino, Sensores, Sistemas Laser de Medição, Sistemas modulares, Tornos, Tornos Horizontais Automáticos, Tornos Horizontais CNC, Tornos Horizontais Convencionais, Tornos Verticais CNC, Tornos Verticais Convencionais, Torquímetro, Transdutor linear, Transmissões.

CBD — STAND - E064

CBD MECÂNICA INDUSTRIAL LTDA.

Rua Mitsuharu Matsushita, 298
CEP:08653-015 - Chacara Estância Paulista - Suzano - SP - Brasil
E-mail:cbd@cbd.com.br - Site:www.cbd.com.br
Telefone: 5511 4745-3939

CELMAR — STAND - D090

CELMAR COMERCIAL E IMPORTADORA LTDA.

Av. Condessa Elisabeth Robiano, 930
CEP:03074-000 - Tatuapé - São Paulo - SP - Brasil
E-mail:livian@celmar.com.br - Site:www.celmar.com.br
Telefone: 5511 2095-3100

Produtos: Abrasivos, Acessórios em geral, Aços, Afiadora de Ferramenta, Alicates, Amperímetros, Apertadeiras, Aspiradores, Bancadas, Brocas, Cabecote para fresar, Calibrador, Chanfradeira, Corte a Plasma CNC, Cossinetes, Detector de vazamentos de gás, Disco de corte, Dispositivos para calibração e aferição, Dobradeiras, Durômetro, Elementos de fixação, Equipamentos de corte e solda convencional, Equipamentos de Solda, Estilete, Ferramentas de Corte, Ferramentas de metal duro, Ferramentas diamantadas, Ferramentas manuais, Ferramentas pneumáticas, Fluidos, Fluidos de Usinagem, Fresadora ferramenteira cnc, Fresadora universal convencional, Fresas, Furadeiras , Instrumentos de medição, Machos, Máquinas de solda, Rosqueadeira, Abrasivos, Afiadora de Ferramenta, Alicates, Aspiradores, Brocas, Calibração, Chanfradeira, Disco de corte, Durômetro, Estilete, Ferramentas de Corte, Ferramentas diamantadas, Ferramentas elétricas, Ferramentas manuais, Fluidos, Fluidos de Usinagem, Fresadora ferramenteira cnc, Fresadora ferramenteira convencional, Fresadora universal CNC, Fresadora universal convencional, Fresadora vertical CNC, Fresas, Furadeiras , Instrumentos de medição, Lavadora de Peças, Limas, Linha de corte, Lixas, Lubrificantes, Machos, Máquinas de corte a plasma, Máquinas de oxi-corte, Máquinas de solda, Máquinas transfer, Martelete, Medidor de perfil, Prensas Hidráulicas, Prensas Manuais, Projetor de perfil, Rebolos, Retificadoras , Rosqueadeira, Rugosímetro, Tornos, Tornos Horizontais Convencionais, Torquímetro.

CERKLOG

CERKLOG LOGÍSTICA E SERVIÇOS INTERNACIONAIS LTDA

Av. Vital Brasil, 305 - CONJ 1410 - BLOCO 01
CEP:05503-001 - Butantã - São Paulo - SP - Brasil
E-mail:robison.sansalone@cerklog.com - Site: www.cerklog.com
Telefone: 5511 4135-1022

CGTECH BRASIL — STAND - C010

CGTECH BRASIL CONSULTORIA DE SOFTWARE LTDA

Rua Itapeti, 336 - Casa 1
CEP:03324-002 - Tatuapé - São Paulo - SP - Brasil
E-mail:Amanda.Carvalho@cgtech.com - Site:www.vericut.com.br
Telefone: 5511 4119-0907 - Fax: 5511 4119-0907

motofil brasil

VISITE-NOS!

STAND E-108

youtube.com/c/MotofilGroup
facebook.com/motofil
instagram.com/motofil.group
linkedin.com/company/motofil

LÍDER DE MERCADO

DE MÁQUINAS INDUSTRIAIS

- Soldadura Robotizada
- Corte Laser, Plasma e Oxicorte
- Manipulação e Paletização
- Tooling

Visite o nosso Website: **www.motofil.com**

CIGAM

CIGAM SOFTWARE CORPORATIVO S.A.

Rua. Duque de Caxias, 250
CEP: 93336-120 - Novo Hamburgo - Rio Grande do Sul – Brasil
e-mail: cristina@cigam.com.br
Tel.: 55 51 98177-2199

CIMHSA STAND - E080

CIMHSA LTDA.

www.cimhsa.com.br
CEP:83065-370 - Iná - São José dos Pinhais - PR - Brasil
E-mail:sac@cimhsa.com.br
Site:CIMHSA LTDA.
Telefone: 5541 3596-4477 - Fax: 5541 3596-4467

Lançamentos: Torno CNC com ferramenta acionada marca travis modelo TS-2M; Torno CNC horizontal marca TRAVIS Modelo TT-5S. Centro de Furação e Rosqueamento Marca TRAVIS MODELO MT-700SL. Retífica plana marca CLEVER Modelo RP-2550.

Launchings: *CNC lathe with drived tool brand TRAVIS model TS-2M; horizontal CNC lathe brand TRAVIS MODEL TT-5S; TRAVIS drilling and threading center model MT-700SL; Flat grinder brand CLEVER model RP-2550.*

Produtos: Centro de torneamento, Centros de usinagem , Dobradeiras, Equipamentos de Corte e Dobra de Aço, Fresadora ferramenteira cnc, Fresadora ferramenteira convencional, Fresadora horizontal CNC, Fresadora horizontal convencional, Fresadora universal CNC, Fresadora universal convencional, Fresadora vertical CNC, Fresadora vertical convencional, Furadeiras , Guilhotinas, Mandrilhadoras, Máquinas de eletro-erosão , Prensas Dobradoras, Prensas Mecânicas, Tornos, Tornos Horizontais Automáticos, Tornos Horizontais CNC, Tornos Horizontais Convencionais, Tornos Verticais CNC, Tornos Verticais Convencionais.

Serviços: A ampla estrutura no Brasil, Argentina, Espanha, serviços de venda e pós venda diferenciados, controle de qualidade constante dos equipamentos, fazem atualmente da CIMHSA um dos principais fornecedores de máquinas operatrizes atuando no mercado.

Services: *The broad structure in Brazil, Argentina, Spain, differentiated sales and after sales services, constant quality control of the equipment, currently make CIMHSA one of the main suppliers of machine tools operating in the market.*

CIRIEX ABUS STAND - F015

EIDT CIRIEX COM. E IND. DE SISTEMAS DE ELEVAÇÃO

Av. Cruzeiro, 741
CEP:94930-615 - Distrito Industrial - Cachoeirinha - RS - Brasil
E-mail:caroline.eidt@ciriex-abus.com.br - Site: ciriexabus-cranes.com.br
Telefone: 5551 3511-2900 - Fax: 5551 3511-2900

Lançamentos: A Talha Modular impressiona pela sua performance, facilidade de uso, segurança e pelo seu design moderno. Ela vem com sistemas elétricos e mecânicos otimizados. Isso a torna um dos equipamentos com menor consumo de energia do mercado.

Produtos: Balancim, Ponte rolante, Talha , Guindaste Giratório, Sistema HB, Monovia.

Serviços: Oferecemos aos nossos clientes peças de reposição à pronta-entrega, reparação das nossas talhas e do sistema LIS (presente nas nossas talhas elétricas de cabo de aço), start-up, manutenção preventiva e corretiva e formação técnica.

CM COMANDOS — STAND - D082

CM COMANDOS LINEARES LTDA

Av. Engenheiro Alberto De Zagottis, 760
CEP:04675-085 - Jurubatuba - São Paulo - SP - Brasil
E-mail:comercial@cmcomandos.com.br - Site:www.cmcomandos.com.br
Telefone: 5511 5696-5000 - Fax: 5511 5696-5055

Produtos: No-Breaks, Nobreaks, Estabilizadores Eletrônicos.

Serviços: Fornecedor de equipamentos comerciais e industriais;Fabricante Nacional de No-Breaks e Estabilizadores Eletrônicos; Líder em soluções de qualidade e de segurança energética.

CNCSHOP — STAND - F020

CNCSHOP PARTS FOR CNC LTDA

Rua Sete de Setembro, 220
CEP:15910-000 - CENTRO - Monte Alto - SP - Brasil
E-mail:comercial@manutexcnc.com.br - Site:www.cncshop.com.br
Telefone: 5516 3241-1144

Produtos: Automação industrial, Centro de torneamento, Centros de usinagem , Componentes elétricos e eletrônicos, Corte a Plasma CNC, Dinamômetro, Fresadora horizontal CNC, Fresadora universal CNC, Guia linear , Mesa e aparelhos divisores CNC, MotoBombas, Moto-redutores, Motores, Servomotores, Tornos Horizontais CNC, Tornos Verticais CNC.

Serviços: Os serviços proporcionados em nossa empresa além de vendas de peças de resposição, são reparos eletrônicos e reparos em servos motores, retrofitting de máquinas CNC e assistência técnica.

COBSEN — STAND - D020

COBSEN LTDA

Rua Benedito Mazulquim, 425
CEP:18556100 - Cidade Jardim - Boituva - SP - Brasil
E-mail: vendas@cobsen.com.br - Site: www.cobsen.com.br
Telefone: 5515 3263-4042 - Fax: 5515 3263-4070

Produtos: Proteção Telescópica, Sanfonadas, Transportadores de Cavacos e Fitragem.

Products: *Steel Cover, Bellows, Chip Conveyor, Filter.*

Serviços: Reforma de Proteções Telescópicas, Sanfonadas, Transportadores de Cavacos e Sistemas de Filtragem.

LF4020GH

CORTE A LASER DE ALTA PERFORMANCE DE ATÉ 30KW CARENADA COM MESA DE TROCA.

MAIS DE 70 MÁQUINAS VENDIDAS E INSTALADAS NO BRASIL

A MELHOR OPÇÃO EM LASER DE FIBRA E COM O MELHOR CUSTO BENEFÍCIO PARA SUA EMPRESA

DEPOIMENTOS DOS CLIENTES

NOSSO SITE

+55 11 2337 1982 +55 11 954 733 981

comercial@sglmaquinas.com.br

Especialistas em corte, solda, marcação e limpeza a Laser de fibra

SEU INVESTIMENTO EM BOAS MÃOS

ASSISTÊNCIA TÉCNICA E PEÇAS LOCAIS

TRAZEMOS SUA MÁQUINA DESMONTADA

REDUÇÃO DE CUSTO DE TRANSPORTE E SEGURO MARÍTIMO

ENGENHEIROS CAPACITADO PARA MONTAR, STARTUP E TREINAR SUA EQUIPE

AJUDAMOS A TIRAR OU MELHORAR SEU RADAR

SOMOS ESPECIALISTAS EM LASER DE FIBRA PARA CORTE, SOLDA, MARCAÇÃO E LIMPEZA

NOSSAS MÁQUINAS TEM REDUÇÃO DE IMPOSTOS LOCAIS COM EX-TARIFÁRIO VIGENTE

VENDEMOS TAMBÉM GERADORES DE NITROGÊNIO E OXIGÊNIO

TEMOS VÍDEOS DE DEPOIMENTOS DE NOSSOS CLIENTES

Rua João Ferreira de Abreu, 19 - Sala 04 - 04445-140 - Vl. Arriete - São Paulo/SP - Brasil

CODINTER — STAND - D118

CODINTER DO BRASIL EQUIPAMENTOS LTDA.

Avenida Arquimedes, 1070 - Cond. Indu. Siprel CIS I – Galpão 7
CEP: 13211-840 - Jardim Guanabara - Jundiaí - SP - Brasil
E-mail: marketing@codinter.com.br / atendimento@codinter.com.br
Site: www.codinter.com.br
Telefone: 5511 4765-6707 - Cel: 5511 9 7679-6687

Lançamentos: Máquina de solda a laser portátil Ronch 65/45/35; Misturador eletrônico bicomponentes Ransburg Intelliflow RM2 / RF2.

Launchings: *Handheld laser welding machine Ronch 65/45/35; Ransburg Intelliflow RM2 / RF2 two-component electronic mixer.*

Produtos: Equipamentos de solda MIG, TIG, STICK, multiprocesso, motosoldadoras. Eletrodos e materiais de enchimento. Equipamentos de corte a plasma manuais e automatizados. Pistolas de pintura manuais, automáticas e eletrostáticas. Bombas de pintura.

Products: *Welding equipment MIG, TIG, STICK, multiprocess, engine-driven. Wires, electrodes and filler materials. Manual and automated plasma cutting equipment. Manual, automatic and electrostatic spray guns. Paint pumps.*

Serviços: Manutenção preventiva de equipamentos de solda, corte e acabamento. Treinamento para operadores industriais de soldagem, corte e acabamento. Projeto de instalações automatizadas de soldagem, corte e plantas de pintura.

Services: *Preventive maintenance of welding, cutting and finishing equipment. Training for industrial welding, cutting and finishing operators. Design of automated welding, cutting and painting plants.*

COLSON — STAND - E011

COLSON DO BRASIL LTDA.

Rua das Palmeiras, 350
CEP:83705-500 - Capela Velha - Araucária - PR - Brasil
E-mail:sac@colson.com.br - Site:colson.com.br
Telefone: 5541 3888-7555 - Fax: 5541 3888-7555

Produtos: Rodas, Rodízios.

COMBUSTOL FORNOS — STAND - I025

COMBUSTOL FORNOS INDÚSTRIA E COMÉRCIO LTDA.

Rua Alberto Belesso, 590
CEP:13213-170 - Parque Industrial II - Jundiaí - SP - Brasil
E-mail:Vendas.jundiai@combustol.com.br - Site:www.combustol.com.br
Telefone: 5511 3109-5900 - Fax: 5511 3109-5937

Lançamentos: DEGREASER

Produtos: Estufas, Fornos, Fornos industriais elétricos e a óleo, geradores de gases industriais, queimadores de óleo, gás e carvão, aquecedores de óleo combustível, sistemas de combustão, painéis de controles elétricos para comando de aquecimento e controle de temperatura.

Serviços: A Combustol Fornos fornece sistemas de automação e controle de Fornos industriais, reformas, peças de reposição e componentes para Fornos, Estufas e equipamentos térmicos diversos.

COMERCIAL JOPEWIDIA — STAND - B148

COMERCIAL JOPEWIDIA LTDA

Rua Curupa, 586
CEP:03355-010 - Vila Formosa - São Paulo - SP - Brasil
E-mail:pedro@jopewidia.com.br - Site:www.jopewidia.com.br
Telefone: 5511 2745-4400

COMPRINT — STAND - H079

COMPRINT MÁQUINAS E MATERIAIS GRÁFICOS LTDA.

Rua Gilberto Sabino, 135
CEP:05425-020 - Pinheiros - São Paulo - SP - Brasil
E-mail:elaine.mkt@comprint.com.br - Site:www.comprint.com.br
Telefone: 5511 3371-3371

Produtos: Equipamento de Manufatura aditiva.

Products: *Additive manufacturing.*

CONAN — STAND - F070

CONAN INDÚSTRIA E COMÉRCIO DE PRODUTOS ELETRO ELETRONICOS

Rua César de Meneses, 275
CEP:09111-060 Vila Homero Thon Santo André SP
E-mail:conancontroles@conancontroles.com.br -Site:www.conancontroles.com.br
Telefone: 5511 4459-1615 - Fax: 5511 4459-1629

CONDAT — STAND - H110

CONDAT LUBRIFICANTES DO BRASIL INDUSTRIA E COMERCIO LTDA

Rodovia D. Pedro I, Km 65
CEP:12955-000 - Guaxinduva - Bom Jesus dos Perdões - SP - Brasil
E-mail:joyce.ramos@condat.com.br - Site:www.condat.fr
Telefone: 5511 4012-3100 - Fax: 5511 4012-3100

Lançamentos: Mecagreen : Lubrificantes refrigerantes hidrossolúveis, a base de ésteres sintéticos de origem vegetal, destinados às operações de usinagem por remoção de cavacos ou abrasão.

Produtos: Abrasivos, Afiadora de Ferramenta, Alargadores, Assistência técnica, Brocas, Brochas, Brunidora , Cabo de Aço, Centro de torneamento, Centros de usinagem , Curvadora de tubos, Disco de corte, Ferramentas de metal duro, Ferramentas diamantadas, Fluidos, Fresadora ferramenteira cnc, Fresadora ferramenteira convencional, Fresadora horizontal CNC, Fresadora horizontal convencional, Fresadora universal CNC, Fresadora universal convencional, Fresadora vertical CNC, Fresadora vertical convencional, Fresas, Furadeiras , Graxas, Injetoras, Laminadora, Lavadora de Peças, Linha de corte, Lubrificantes, Machos, Mandrilhadoras, Máquinas de eletro-erosão , Oleos, Prensas Dobradoras, Prensas Hidráulicas, Prensas Manuais, Prensas Mecânicas, Prensas pneumáticas, Punções, Rebolos, Redutores de Velocidade, Retificadoras , Rolamentos, Rosqueadeira, Serras em Geral, Sistemas Hidropneumáticos, Tornos, Tornos Horizontais Automáticos, Tornos Horizontais CNC, Tornos Horizontais Convencionais, Tornos Verticais CNC, Tornos Verticais Convencionais.

Serviços: Condat formula e produz uma gama ampla de lubrificantes para a indústria. A nossa experiência permitem-nos desenvolver lubrificantes e produtos de elevado valor técnico para multiplas aplicações, como: usinagem, forja, conformação e fluidos de corte.

CONFORMEAÇO — STAND - I071A

CONFORMEAÇO MÁQUINAS E EQUIPAMENTOS LTDA.

Rua Benedito Barbosa, 901
CEP:14402-435 - Jardim Paulistano - Franca - SP - Brasil
E-mail:contato@conformeacoequipamentos.com.br - Site:www.conformeacomaquinas.com.br
Telefone: 5516 3704-6529

Produtos: Aços, Assistência técnica, Automação industrial, Conformadora de Tubos, Equipamentos de Corte e Dobra de Aço, Guilhotinas, Perfiladeiras. Fabricação de máquinas e equipamentos para transformação de aço. Atuamos no segmento Metal-Mecânico produzindo maquinas perfiladeiras extruturais.

Services: *Manufacture of machinery and equipment for steel processing. We operate in the Metal-Mechanical segment producing extractive roll forming machines.*

CONTINENTAL FERRAMENTAS — STAND - F074

CONTINENTAL FERRAMENTAS E EQUIPAMENTOS LTDA

Rua São Paulo, 603
CEP: 95050-450 - Caxias do Sul - RS - Brasil
E-mail:gustavo@milwaukeebrasil.com
Site:Telefone: 5554 3218-0300 - Fax: 5554 3218-0300

CONTITECH — STAND - G110

CONTITECH DO BRASIL PRODUTOS AUTOMOTIVOS E INDUSTRIAIS LTDA

Rodovia Presidente Castelo Branco 2555
CEP: 06696-000 - Itapevi - SP - Brasil
E-mail:gabriela.pavanelli@continental-corporation.com - Site:www.continental-corporation.com

CONTROL ARC — STAND - G028

CONTROL ARC AUTOMAÇÃO E ROBÓTICA LTDA

Avenida França, Nº 1809
CEP: 95076-000 - Bela Vista - Caxias do Sul - RS - Brasil
E-mail: vander@controlarc.com.br - Site: controlarc.com.br
Telefone: 5554 3238-6667 - Cel: 5554 9 8437-6049

Produtos: Seguidores de Juntas à Laser para processos de soldagem – Intelligent Laser; Células Robotizadas; Robôs de Soldagem e Manipulação; Softwares de programação Offline.

Products: *Laser Vision Seam Tracking System – Intelligent Laser; Robotized Cells; Welding and Manipulation Robots; Offline programming software.*

Serviços: Integração de robôs industriais de manipulação e soldagem. Análise do processo atual, estudo de melhoria com simulação 3D, cálculo de Payback e engenharia financeira. Projeto mecânico, elétrico e pneumático. Programação de Robôs, CLP's de processo, IHMs. Montagem e instalação mecânica e elétrica da célula ou linha robotizada. Treinamento aos operadores e programadores.

Services: *Integration of industrial manipulation and welding robots. Current process analysis, improvement study with 3D simulation, Payback calculation and financial engineering. Mechanical, electrical and pneumatic design. Robot programming, process PLC's, HMIs. Assembly and mechanical and electrical installation of the robotic cell or line. Training for operators and programmers.*

CORREIAS SCHNEIDER — STAND - D054

CORREIAS SCHNEIDER LTDA

Pç. Bento de Camargo Barros, 64
CEP:01101-020 - São Paulo - SP - Brasil
E-mail:vendas@correias.com.br - Site:www.correias.com.br
Telefone:5511 3775-8080

Produtos: Buchas, Polias, Transmissões, , Correias em V, Correias sincronizadoras.

CORTESA — STAND - D050

METALÚRGICA CORTESA LTDA.

Rua Henrique Coelho Neto, 1.358
CEP:83321-030 - Vargem Grande - Pinhais - PR - Brasil
E-mail: diretoria@cortesa.com.br - Site: www.cortesa.com.br
Telefone: 5541 3667-2525 - Fax: 5541 56541 3667-2525

Lançamentos: Centro de usinagem Smart Mill

Launchings: *Centro de Usinagem TIGER*

Produtos: Brocas, Curvadora de tubos, Equipamentos de Corte e Dobra de Aço, Exaustores, Ferramentas de metal duro, Ferramentas manuais, Fresadora ferramenteira cnc, Fresadora horizontal convencional, Fresas, Furadeiras , Máquinas especiais, Martelete, Serras em Geral, Serras circulares para corte de metais e PVC.

Products: *Circular Saws for Metals and PVC.*

COSA INTERMÁQUINAS — STAND - B020

INTERMÁQUINAS COMÉRCIO DE MÁQUINAS E EQUIPAMENTOS LTDA.

Rua Eduardo Ferragut, 72
CEP:13289-322 - Portal - Vinhedo - SP - Brasil
E-mail:marketing@intermaquinas.com.br - Site:www.intermaquinas.com.br
Telefone: 5519 3886-3003

CRIPPA BRASIL — STAND - G088

STRADA REPRESENTAÇÕES COMERICIAS LTDA

Rua Prof. Vitor Andrighetti, 477
CEP:95043-680 - São José - Caxias do Sul - RS - Brasil
E-mail:fernando@crippabrasil.com.br - Site:www.crippa.it
Telefone: 3211-9744 - Fax: 5554 3211-9744

Lançamentos: Pela primeira vez no Brasil, estaremos apresentando a curvadora de tubos mod. 955LE, com tecnologia "full electric", com 9 eixos elétricos e capacidade para curvar tubos de diam. máx. 55 x 2,5 mm em Aço Carbono.

Produtos: Conformadora de Tubos, Dobradeiras, Equipamentos de Corte e Dobra de Aço, Curvadoras de tubos CNC, Conformadoras de extremidades de tubos, Máquinas para corte de tubos partindo de bobina, Células automáticas de corte, dobra e conformação de tubos,

Serviços: Contamos com toda a estrutura de assistência técnica no Brasil para instalação, treinamento, manutenção preventiva e corretiva para os equipamentos CRIPPA.

CRV INDUSTRIAL — STAND - G115

CRV INDUSTRIAL PARAFUSOS LTDA

Rua Paul Garfunkel, 1245
CEP:81460-040 - Cidade Industrial - Curitiba - PR - Brasil
E-mail:marketing@crvindustrial.com - Site:www.crvindustrial.com
Telefone: 5541 4042-7435

CS INSTRUMENTS SPAIN — STAND - J025

TECNOLOGÍA CS INSTRUMENTS, S.L.

Avenida Cerro Milano, 4
CEP:28051 - Madrid - Madrid - Espanha
E-mail:mauro.torres@csinstruments.es - Site:www.csinstruments.es
Telefone: 34(0)913315758

Produtos: Analisadores, Calibração, Equipamentos de inspeção e medição, Instrumentação, Regulador de vazão, Sensores.

Serviços: A CS INSTRUMENTS é um dos principais fabricantes mundiais de tecnologia de medição para ar comprimido e outros gases. Medição de vazamento, qualidade do ar comprimido, gerenciamento de energia, ponto de orvalho e medição de vazão.

CUTLITE DO BRASIL — STAND - D138

CUTLITE DO BRASIL ALTA TECNOLOGIA A LASER LTDA

Rua General Osório, 4584 Galpão 16
CEP:89032-240 - Salto Weissbach - Blumenau - SC - Brasil
E-mail:carina@cutlite.com.br - Site:www.cutlite.com.br
Telefone: 5547 3221-0800 - Fax: 5547 3221-0800

Produtos: Máquinas de corte a laser; Mesa e aparelhos divisores CNC; Metais; Fiber Plus e Fiber LME.

DARDI — STAND - A110

UHP COMÉRCIO DE SISTEMAS ESPECIAIS LTDA

Rua Alvarenga Peixoto, 126
CEP:05095-010 - Vila Anastácio - São Paulo - SP - Brasil
E-mail:gerente.vendas@dardi.com.br - Site:www.dardi.com.br
Telefone: 5511 3853-5728 - Fax: 5511 3853-5728

Produtos: Alimentadores, Centros de usinagem , Compressores, Curvadora de tubos, Equipamentos de Corte e Dobra de Aço, Equipamentos e sistemas de CAD/CAM e softwares, Fresadora horizontal convencional, Guilhotinas, Laser para Chapas, Máquinas de corte a laser, Máquinas de corte e solda, Máquinas de jateamento, Máquinas de solda, Máquinas especiais, Puncionadeiras, Sopradoras, Tornos, Tornos Horizontais CNC.

DATASUR — STAND - H074

CONSULTORA MACROSCOPE CHILE LIMITADA

945 Los Naranjos
CEP: 7500000 - Santiago - Chile
E-mail:randrades@datasur.com - Site:www.datasur.com
Telefone: +562 2350 9012

DDDROP

STAND - B002

ROBERTUS BERNARDUS GERHARDUS STEIJNTJES

Av. Eng. Luis Carlos Berrini, 1748 - 23º Andar
CEP:04571-000 - Cidade Monções - São Paulo - SP - Brasil
E-mail:raquel@dddrop.com.br - Site:www.dddrop.com.br
Telefone: 5511 5052-9378

Lançamentos: Rolos de filamentos de 8,5Kg.

Launchings: *8.5 kg filament rolls.*

Produtos: Impressoras 3D Industriais.

Serviços: A RAPID ONE, é a impressora 3D industrial que apresenta inúmeras inovações tecnológicas. A impressora imprime peças até 900mm, algo inédito no Brasil, trabalha com materiais de alta performance, rapidez, entre outras novidades.

Services: *RAPID ONE is the industrial 3D printer that features numerous technological innovations. The printer prints parts up to 900mm, something unheard of in Brazil, works with high-performance materials, speed, among other innovations.*

DEB'MAQ DO BRASIL

STAND - E110

DEB'MAQ DO BRASIL LTDA

ROD FERNAO DIAS, S/N BR381 - KM 909
CEP: 37650-000 - Camanducaia - MG - Brasil
E-mail:trevisan@debmaq.com.br
Site: Telefone: 5535 3433-8310

DEDECO – SUNBURST STAND - H002

CAON INDÚSTRIA COMÉRCIO E IMPORTAÇÃO EIRELI

Rua Engenheiro Aluísio Marques, 15
CEP:05854-110 - Parque Maria Helena - São Paulo - SP - Brasil
E-mail:josielferrari@conneodonto.com.br - Site:www.conneodonto.com.br
Telefone: 5511 5816-5582 - Fax: 551158165582

Produtos: Abrasivos, Brocas, Disco de corte, Fresas, Lixas, Rebolos, Rodas, Abrasivos, Brocas, Disco de corte, Fresas, Rebolos, Rodas, Discos Espirais, Discos Espirais.

Products: *Radial Discs, Radial Discs*

DELTA CNC STAND - C132

DELTA COMÉRCIO, IMPORTAÇÃO E EXPORTAÇÃO LTDA

Avenida dos Trabalhadores, 1422
CEP:13323-000 Jardim Marilia Salto SP - Brasil
E-mail:vendas3@deltacnc.com.br - Site:www.deltacnc.com.br/
Telefone: 5511 4021-9802
Fax: 5511 4021-9728

DELTA ULTRASSONS STAND - E120

DELTA ULTRASSONS IND E COM IMP E EXP LTDA

Rua Príncipe Humberto, 385
CEP:09725-200 Centro São Bernardo do Campo SP - Brasil
E-mail:julio@deltaultrassons.com.br - Site:www.deltaultrassons.com.br
Telefone:5511 4121-3816 - Fax:5511 4121-3816

DELTA WATERJET STAND - I079

DELTA WATERJET LTDA

Rua Luís Pedroso, 166
CEP: 02132-110 - Jardim Japão - São Paulo - SP - Brasil
E-mail:comercial@deltawaterjet.com.br
Site:www.deltawaterjet.com.br
Telefone: 5511 2243-1862 - CEL: 5511 9-1656-3354

Produtos: Peças para máquinas de qualquer marca e modelo, Equipamentos de corte por jato de água.

Products: *Waterjet cutting machine parts – Any brand and model. Waterjet cutting machine equipments.*

Serviços: Assistência técnica em equipamentos de jato de água de todos os tipos e em todos seus aspectos construtivos – Mecânica, Elétrica, Eletrônica e Sistemas. Treinamentos, Assessoria e Consultoria.

Services: *Waterjet cutting machine technical assistance in all kind of waterjet cutting machines – Mechanical, Electrical, Electronics, Systems. Tranings, Consulting and consultancy services.*

Lançamentos: Retrofitting em máquinas waterjet CNC, máquinas de corte 5 eixos, peças para máquinas waterjet.

Launchings: *CNC Waterjet machines retrofitting , 5 axis cutting machines, parts for watejet machines.*

DELTEC STAND - F018

DELTEC EQUIPAMENTOS INDUSTRIAIS LTDA

Rua Dona Concheta Padula, 716
CEP:13033-020 - Jardim Aurelia - Campinas - SP - Brasil
E-mail:deltec@deltec.com.br - Site:www.deltec.com.br
Telefone: 5519 3741--4444 - Fax: 5519 3741-4444

DENN STAND - D010

INDUSTRIAS PUIGJANER

Zip Code: 08213 - Polynia - Barcelona - Espanha
E-mail: xmedan@denn.es - Site: www.denn.ind.br
Telefone: 34 937 132 001 - Cel: 34 676 416 125

Lançamentos: Torno de Repuxo CNC, linha NTR, com tecnologia de ponta e para Industria 4.0.

Launchings: *CNC Spin Lathe, NTR line, with Industry 4.0 technology.*

Produtos: Torno de Repuxo CNC, Maquinas de Flowforning e Forjas Rotativas.

Products: *CNC Spin Lathe, Flowforning Machines and Rotary Forges.*

Serviços: Assistência técnica no Brasil para instalação e manutenções das maquinas fabricadas pela DENN.

Services: *Technical assistance in Brazil for installation and maintenance of machines manufactured by DENN.*

DEWERTOKIN STAND - I015

Dewertokin do Brasil Ltda

Avenida Professor Alceu Maynard Araújo, 185
CEP:04726-160 - Vila Cruzeiro - São Paulo - SP - Brasil
E-mail: vendas@dewertokin.com.br -Site:www.dewertokin.com.br
Telefone: 5511 5643-4190

Produtos: Rodízios, Caixas e Gabinetes Industriais, Sistema Suspenso e Rodízios.

DFL NSAR

DFL NSAR BEARINGS MANUFACTURE CORP

RM Nº 1111-1112, Sinotrans Building, No.368, North Youyi Street
Zip Code: 050071 - Xinhua - Shijiazhuang - P.R.China
E-mail: dflsale@nsarbearings.com - Site: www.nsarbearings.com
Telefone: 0086-311-87793166 - el 0086-13703117241

Products: *Pillow block ball bearings; Spherical roller bearings; Housing(P,F,FL,T,FC etc); UC bearings; Deep groove ball bearings; Taper roller bearings; Needle roller bearings; Rod end bearings; Liner Guideway; Self-aligning bearings; Adapter Sleeve; Chains, Sprockets.*

Services: *Quality control; Provide the whole production process; Service system; 1 to 1 services, to ensure that every customer of each order and each decision can executed; Non-standard customed; FOB, CFR,CIF, Door-to-Door.*

DHALMAR — STAND - F057

DHALMAR BAURU INDÚSTRIA E COMÉRCIO DE MÁQUINAS LTDA

Rua Waldemar Padilha, 1-54
CEP:17064-852 - DISTR. IND. III - Bauru - SP - Brasil
E-mail:cleia.couto@dhalmar.com.br - Site:www.dhalmar.com.br
Telefone: 5514 3109-3030 - Fax: 5514 3109-3030

DJ PRIMUS — STAND - E100

D.J. PRIMUS COMÉRCIO DE MÁQUINAS E FERRAMENTAS LTDA

Av. Dom Pedro I, 1860
CEP:13236-000 - Jardim Guanciale - Campo Limpo Paulista - SP - Brasil
E-mail:marketing@djprimus.com.br - Site:DJ PRIMUS
Telefone: 5511 9 1091-2022 - Fax: 5511 9 1091-2022

DONGGUAN KINGJIME

DONGGUAN KINGJIME MACHINE LIMITED

No.8 Fengping Road
Zip Code: 523651 - SanZhong - Qingxi - Town Dongguan City - China
E-mail: kingjime@kingjime.com - Site: www.kingjime.com
Telefone: 13922912847

DONGGUAN ZEROSTART

DONGGUAN ZEROSTART-TOOL CO., LTD

1st Building,No.525, Jinxing Road, FuShan Village, LiaoBu Town
Code: 523401 - DongGuan - GuangDong Province - China
E-mail: zerostart2008@126.com - Site: www.zerostart-tool.com
Telefone: +86-769-81008391

Products: *Stamping tool&die.*

DRAG´EAU — STAND - I071

DRAG´EAU AMERICA LATINA

Av. Ernani do Amaral Peixoto, 455
CEP:24020-072 - Centro Niteroi - RJ - Brasil
E-mail:f.dantas@drag-al.com.br - Site:www.drag-al.com.br
Telefone: 5521 3608-6886 - Cel: 5521 9 9561-4243

DRAUSUISSE BRASIL — STAND - B138

DRAUSUISSE BRASIL COM. E LOC. DE UNIDADES HIDRÁULICAS INTELIGENTES S.A.

Avenida Portugal, 46
CEP:06696-060 - Jd. Itaqui - Itapevi - SP - Brasil
E-mail:leonel.prado@drausuisse.com.br - Site:www.drausuisse.com.br
Telefone: 5511 3080-6205

Serviços: Somos fabricantes de Unidades de Bombeamento Inteligente, reduzimos o consumo de óleo hidráulico, energia elétrica, aumento da produtividade, baixo ruído e sem aquecimento.

Aproveite a

Expomafe 2023
Stand C060

para conhecer a nova
Lasertube LT7 do BLM GROUP

CURVAMENTO | LASERTUBO | CORTE | CONFORMAÇÃO

BLM GROUP

BLM GROUP do Brasil Ltda

T. +55 (11) 49678500 - blmgroup@blmgroup.com.br - **www.blmgroup.com**

BRASIL

DRILLMASTER STAND - G081

DRILLMASTER INDÚSTRIA E COMÉRCIO DE MÁQUINAS LTDA - EPP

Rua Alfredo Bernardo Leite, 727
CEP: 09670-000 - Vila Santa Luzia - São Bernardo do Campo - SP - Brasil
E-mail: marketing1@triaxis.ind.br - Site: www.drillmaster.ind.br
Telefone: 5511 4361-4977 - Fax: 5511 4361-4977

EASTMAN

EASTMAN CAST AND FORGE LIMITED

Gt Road, Near Airport, Ludhiana 141120
Zip Code: 141120 - Punjab - Ludhiana - India
E-mail: export02@eastmanhandtools.com - Site: www.eastmanhandtools.com
Telefone: +91161- 2511444 - Cel: +919815356191

Lançamentos: Chaves de catraca, martelos, tornos, chaves Allen, arquivos, ferramentas de jardim, equipamentos de lubrificação, fitas métricas, escadas.

Launchings: *Ratchet Spanners ,Hammers , Vices , Allen keys , Files , Garden tool, Greasing Equipment, Measuring Tapes , Step Ladders.*

Produtos: •Chaves de Catraca, •Todos os tipos de Chaves- DIN, ANSI e padrão ISO, •Vices- Ferro Fundido e Ferro SG, •Arquivos- Maquinista e Serra, •Acessórios de Soquete- L-Handle, Deslizando T-Bar, •Ferramentas automotivas - Chave de roda, Roda cruzada, Extrator de rolamento, Tubular, Alavanca de pneu, •Ferramentas de lubrificação – Pistola de graxa, Lata de óleo, Balde de graxa, •Ferramentas de construção – Formões, Barra de demolição, Gama de martelos, Chaves Allen.

Products: *•Ratchet Spanners , •All type of Spanners- DIN, ANSI and ISO standard , •Vices- Cast Iron and SG Iron , •Files- Machinist and Saw , •Socket Accessories- L-Handle, Sliding T-Bar, •Automotive tools - Wheel Spanner, Cross wheel , Bearing puller, Tubular , Tyre lever, •Lubricating Tools – Grease Gun, Oil Can , Grease bucket, •Construction Tools – Chisels , Wrecking Bar , Range of Hammers, Allen Keys.*

EASYVECTOR STAND - J025A

EASYVECTOR COM. IMP. EXP P.P.C.P.M.I. LTDA

Rua Conselheiro Alfredo Pinto, 371 – Sl. 02
CEP: 37680-000 - Centro - Gonçalves - MG - Brasil
E-mail: contato@easyvector.com.br - Site: www.easyvector.com.br
Telefone: 5511 9 7127-0757 - Cel: 5511 9 7127-0757

Lançamentos: Detector de vazamentos de ar comprimido e gases LD500/510 com recurso de câmeras ultrassônicas e emissão de relatórios.

Launchings: *Ultrasound leakage detection with camera – LD500/510.*

Produtos:CS INSTRUMENTS LD 500/510; EASY-LASER XT440; ADASH VA5.

Products: *CS INSTRUMENTS LD 500/510; EASY-LASER XT440; ADASH VA5.*

Serviços: Serviços de medição de geometria e alinhamento de máquinas industriais, consultoria e implementação de técnicas preditivas e economias de energia (ISO 50000).

Services: *Machine alignment and geometry, consulting and implementation of predictive maintenance technics and energy savings accordingly ISO 50000.*

ECHIGO

STAND - C148

ECHIGO LTDA

Rua Rio Pacavi, 69
CEP:69085-275 - Manaus - Manaus - AM - Brasil
E-mail:mauricio@echigo-ltda.com
Site: sites.google.com/echigo-ltda.com/echigo-ltda
Telefone: 5592 9 8100-1418

Lançamentos: Sistema inteligente de monitoramento de matrizes e moldes.

O módulo de monitoramento de matrizes exclusivo da Kuenlin é adequado para todos os tipos de matrizes e máquinas de estampagem.

Launchings: *Intelligent monitoring system for stamping tools and molds.* Kuenlin's unique die monitoring module is suitable for all types of dies and stamping machines.

Produtos: Acessórios em geral, Atuador eletromecânico, Atuador hidráulico, Atuador pneumático, Automação industrial, Brocas, Brochas, Buchas, Buchas Autolubrificantes, Cabecote para fresar, Cabecote para furar, Cabeçote para roscar, Cabecote para serrar, Calandras, Centro de torneamento, Centros de usinagem , Chanfradeira, Cilindro Hidropneumático, Cilindros Pneumáticos, Cilindros rotativos, Componentes de máquinas, Componentes elétricos e eletrônicos, Conformadora de Tubos, Controladoes de Ferramentas, Controle de qualidade, ensaios, medição, automação e controle de processos, Corte a Plasma CNC, Curvadora de tubos, Equipamentos de Corte e Dobra de Aço, Equipamentos de corte e solda convencional, Equipamentos de corte e solda pouch, Equipamentos de filtragem de líquidos, Equipamentos de inspeção e medição, Equipamentos de pintura, Equipamentos de segurança, Equipamentos de Solda, Ferramentas de Fixação, Ferramentas de metal duro, Ferramentas diamantadas, Ferramentas elétricas, Ferramentas manuais, Ferramentas pneumáticas, Fresadora ferramenteira cnc, Fresadora ferramenteira convencional, Fresadora horizontal CNC, Fresadora horizontal convencional, Fresadora universal CNC, Fresadora universal convencional, Fresadora vertical CNC, Fresadora vertical convencional, Fresas, Fusos de Esferas, Fusos de Esferas Recirculantes, Grampeadores, Grampos, Luneta para TORNOS, Mandrilhadoras, Máquinas de oxi-corte, Máquinas de solda, Mesa e aparelhos divisores CNC, Porta-Ferramentas, Prensas Dobradoras, Prensas Hidráulicas, Prensas Mecânicas, Prensas pneumáticas, Pressostato, Réguas, Robôs, Sistemas de automação e controle , Talha , Tornos, Tornos Horizontais Automáticos, Tornos Horizontais CNC, Tornos Horizontais Convencionais, Tornos Verticais CNC.

Serviços: Representação Comercial na Zona Franca de Manaus. Coordenação de projeto de fornecimento de máquinas e equipamentos e eventos. Desenvolvimento de produtos importação e exportação. Tropicalização de produtos e serviços estrangeiros no Brazil.

Services: *Commercial Representation in the Manaus Free Trade Zone.* Coordination of machinery and equipment supply project and events. Development of import and export products. Tropicalization of foreign goods and services in Brazil.

EEPC STAND - I21G

EEPC INDIA

Vanijya Bhavan, Itfc, 1st Floor, 1/1 Wood Street
Zip Code: 700016
Kolkata - West Bengal - Kolkata - India
E-mail: eepcho@eepcindia.net - Site: www.eepcindia.org
Telefone: +91 33 22890651/52 - CEL: +91 7064182292

Lançamentos: As atividades de marketing do Conselho são múltiplas e, além do marketing direto, eventos promocionais estruturados são organizados regularmente de forma a criar uma conscientização sobre a capacidade dos exportadores de engenharia indianos.

Launchings: *The marketing activities of the Council are manifold and in addition to direct marketing, structured promotional events are organized on a regular basis so as to create awareness on the capability of Indian engineering exporters.*

Produtos: Promoção dos "Produtos de Engenharia Indiana no exterior através de: Participar nas principais Feiras e Exposições do mundo; Criar consciência sobre questões políticas entre os exportadores; Mobilização das Delegações Comerciais e Reunião Comprador - Vendedor ; Prover serviços relacionados à exportação para Membros; Oferta de serviços aos compradores estrangeiros.

Products: *Promoting the 'Indian Engineering Products abroad through: Participating at leading Exhibitions and Trade Fairs worldwide; Creating awareness on Policy issues among exporters; Mobilising Trade Delegations and Buyer-Seller Meet; Providing Export Related Services to Members; Offering Services to the Overseas Buyers.*

Serviços: Tendo como lema " Engenharia do Futuro ", a EEPC Índia serve como ponto de referência para a indústria de engenharia indiana e a comunidade empresarial internacional em seus esforços para estabelecer a Índia como um importante centro de engenharia no futuro.

Services: *With 'Engineering the Future' as its motto, EEPC India serves as the reference point for the Indian engineering industry and the international business community in its efforts towards establishing India as a major engineering hub in the future.*

EFD INDUÇÃO STAND - A128

ENRX LTDA

Rua Engenheiro Carlos Alberto Calandrino, 400
CEP:18087-161 Jardim Panamericano Sorocaba SP
E-mail:bruna.ferreira@efd-induction.com - Site:www.enrx.com
Telefone: 5515 3412-4561

Produtos: Assistência técnica, Automação industrial, Conformadora de Tubos, Fornos, Máquina de Tempera por Indução, Gerador de Solda por Indução, Máquina de Brasagem por indução, Fornos de Aquecimento por Indução, Fornos de Aquecimento Indutivo, Tratamento térmico por Indução, Forja por Indução.

Serviços: Oferecemos Serviços em Equipamentos de Aquecimento por Indução: Serviços de consultoria; Serviços de instalação; Serviços manutenção; Serviços de locação.

ELECTRONICA MECHATRONIC SYSTEMS

ELECTRONICA MECHATRONIC SYSTEMS (INDIA) PVT. LTD.

37, Electronic Co-Op. Estate Ltd., S.No.44
Zip Code: 411009 - Parvati - Pune - Maharastara - India
E-mail: export@electronicaems.com - Site: www.electronicaems.com
Telefone: +91-020-2422 4440 - Cel: +91 9970376754

Launchings: *iSnap-H : Single Shot Horizontal Measuring Machine.; The iSnap-H is Single Shot Horizontal; Measuring Machine designed to measure small, complex parts with a single camera image. iSnap-H machine uses a High resolution Video Camera with Telecentric Optics and Lighting. The machines are offered with world class MetLogix M3 software with unique advantages; Ulitma - 2D Height Gauge Ulitma is 2D Height gauge for precise measurement. Ultima M is with Motorised probe movement with; TFT keyboard; Air bearing operation; Multiple reference points; Active temperature compensation; Data Storage on USB Flash; USB & RS232 port for communication.*

Produtos: 1. iSnap-H: Máquina de medição horizontal de tiro único - O iSnap-H é uma máquina de medição horizontal de disparo único projetada para medir peças pequenas e complexas com uma única imagem de câmera. A máquina iSnap-H usa uma câmera de vídeo de alta resolução com óptica e iluminação telecêntrica. As máquinas são oferecidas com software MetLogix M3 de classe mundial com vantagens únicas. 2. Ulitma - Medidor de Altura 2D: Ulitma é um medidor de altura 2D para medição precisa. Ultima M é com movimento de sonda motorizada com Teclado TFT, Operação de rolamentos aéreos, Múltiplos pontos de referência, Compensação de temperatura ativa, Armazenamento de dados em flash USB, Porta USB e RS232 para comunicação.

ELITE SOLDAS & ROBÓTICA — STAND - F078

ELITE PEÇAS E ACESSÓRIOS PARA SOLDAGEM LTDA

Rua Pedro I, 36
CEP:32371-460 - Água Branca - Contagem - MG - Brasil
E-mail:automacao@elitesoldaserobotica.com.br -Site:www.elitesoldaserobotica.com.br
Telefone: 5531 3358-4700

EMOV BRASIL — STAND - F010

EMOV BRASIL COMÉRCIO E INDÚSTRIA EM TECNOLOGIA E MOVIMENTO LINEAR LTDA

Rua Antonio Jasper, 980 - Pavilhão B16 - Portão B
CEP:89245-000 - Porto Grande - Araquari - SC - Brasil
E-mail: felipe.zanatta@emovbrasil.com.br - Site: www.emovbrasil.com.br
Telefone: 5547 3305-4448

Produtos: Automação industrial, Componentes de máquinas, Eixos Retificados, Fusos de Esferas, Fusos de Esferas Recirculantes, Guia linear , Guias Prismáticas, Rolamentos Lineares.

EMT — STAND - D080

ENGINEERING COM. REPRES. DE MAQS. E TECN. LTDA.

Rua Vico Costa, 47
CEP:95112-095 - Cidade Nova - Caxias do Sul - RS - Brasil
E-mail: tiago@emt.ind.br - Site: www.emt.ind.br
Telefone: 5554 3534-6000

EMUGE FRANKEN — STAND - B071

EMUGE FRANKEN FERRAMENTAS DE PRECISÃO LTDA

Rodovia das Estâncias, Km 90 + 692mts
CEP:13252-200 - Jardim Leonor - Itatiba - SP - Brasil
E-mail:brasil@emuge-franken.com.br - Site:www.emuge-franken.com.br
Telefone: 5511 4534-4771

Lançamentos: Através de uma nova tecnologia desenvolvida pela Emuge, o Speedsynchro consegue uma redução de até 35% no tempo de rosqueamento, além de auxiliar no controle de sincronismo no processo de abertura de roscas, com machos de corte ou laminadores.

Produtos: Assistência técnica, Brocas, Cabecote para fresar, Cabeçote para roscar, Cossinetes, Ferramentas de Corte, Ferramentas de Fixação, Ferramentas de metal duro, Ferramentas diamantadas, Fixação convencional, Fluidos de Usinagem, Fresas, Lubrificantes, Machos, Mandril de Troca Rápida, Porta-Ferramentas.

Serviços: Fabricação de machos para roscar, fresas, adaptadores e fixação para peças. Assistência técnica para os produtos relacionados.

ENGE SOLUTIONS — STAND - C045

ENGE SOLUTIONS COMÉRCIO DE EQUIPAMENTOS INDUSTRIAIS LTDA

Rua Eçauna, 428
CEP: 05754-040 - Jardim Umarizal - São Paulo - SP - Brasil
E-mail: roberta.calciolari@engesolutions.com.br - Site:www.engesolutions.com.br
Telefone: 5511 3483-8552

ENTERFIX — STAND - K030

ENTERFIX INDÚSTRIA COMÉRCIO E SERVIÇOS LTDA

Rua Santos Dumont,134
CEP: 09715-120 - São Bernardo do Campo - SP - Brasil

ERGOMAT — STAND - G040

ERGOMAT INDÚSTRIA E COMÉRCIO LTDA.

Rua Arnaldo Magniccaro, 364
CEP:04691-902 - Vila Gea - São Paulo - SP - Brasil
E-mail: vendas@ergomat.com.br - Site: www.ergomat.com.br
Telefone: 5511 5633-5000 - Cel: 5511 9 8280-6661

Produtos: Tornos de Curvas modelos A15/25 ; TB e TD; Tornos CNC Universal modelos TND140 ; TND200 e TND250; Tornos CNC de Gang modelos: TNG32 ; TNG42; Torno CNC de Carros múltiplos modelo TBA; Centros de Torneamento modelos: TBC e TND-S.

Products: *Cam drive Lathe models A15/25 ; TB and TD; Universal CNC lathes models TND140 ; TND200 and TND250; Gang style CNC lathes models: TNG32 ; TNG42; Multislide CNC lathe model TBA; Turning Centers model: TBC and TND-S.*

Serviços: Peças e reposição para tornos automático; Adaptação para norma NR12 de tornos Ergomat; Assistência técnica.

Services: *Spare parts for automat lathes; Service assistance for Ergomat machines.*

EROMA EDM — STAND - B010

EROMA LTDA

Rua Egon Muller, 43
CEP: 88307-322 - Ressacada - Itajaí - SC - Brasil
E-mail: deyse@eroma.com.br - Site: www.eroma.com.br
Telefone: 5547 3249-2500 - Fax: 5547 3249-2525

ERZINGER — STAND - H018

ERZINGER INDÚSTRIA MECÂNICA LTDA.

Rua Miguel Alfredo Erzinger, 400
CEP: 89239-225 - Pirabeiraba - Joinville - SC - Brasil
E-mail:lucas@erzinger.com.br - Site:http://erzinger.com.br/home/
Telefone: 5547 2101-1300 - Cel: 5547 9 9120-4095

Lançamentos: Nova cabine de pintura em PVC para linhas de pintura a pó. Novo conceito, trocas de cor em até 15 minutos, novo ciclone com capacidade de recuperação de 95% do pó, nova central de tinta com maior ergonomia tudo integrado a um sistema de gestão.

Launchings: *New PVC paint booth for powder coating lines. New concept, color changes in up to 15 minutes, new cyclone with 95% dust recovery capacity, new ink center with greater ergonomics, all integrated into a management system.*

Produtos: Aplicadores de Tinta, Cabine de Pintura, Cabines, Equipamentos de pintura, Estufas, Máquinas de jateamento, Medidor de espessura, Robôs, Trocador de calor , Linhas de pintura a pó com cabine de pintura em PVC, Cabine de pintura em PVC, Estufas de secagem para peças pintadas, Estufa de polimerização, Cabines de pintura em aço, Spray para pré-tratamento em linhas de pintura, E-coat / KTL

Products: *Powder coating lines with PVC paint booth, Drying ovens for painted parts, Spray for pre-treatment on paint lines, E-coat,*

Serviços: A Erzinger oferece soluções em tratamento de superfície e pintura, todas essas de maneira customizada pensando na eficiência e produtividade de cada cliente. Além disso, oferecemos um sistema de controle de produção capaz de gerenciar toda a linha.

Services: *Erzinger offers solutions in surface treatment and painting, all of which are customized with the efficiency and productivity of each client in mind. In addition, we offer a production control system capable of managing the entire line.*

ESAB — STAND - C080

ESAB INDÚSTRIA E COMÉRCIO LTDA

Rua Zeze Camargos, 117
CEP: 32210-080 - Cidade Industrial - Contagem - MG - Brasil
E-mail: marketing@esab.com.br - Site: www.esab.com.br
Telefone: 5531 2191-4333 - Fax: 5531 2191-4333

ESAUTOMOTION DO BRASIL — STAND - F076

ESAUTOMOTION DO BRASIL SERVIÇOS DE AUTOMAÇÃO LTDA

Rua São Caetano do Sul, 130
CEP:13733-410 - Distrito Industrial I - Mococa - SP - Brasil
E-mail: marcelo.lipi@esautomotion.com - Site: esautomotion.com
Telefone: 5519 3090-2414

ESQUADROS STAND - A050

ESQUADROS INDÚSTRIA E COMÉRCIO LTDA

Rod. Cândido Portinari, nº 4800 - km 406N
CEP: 14407-000 - Mundo Novo - Franca - SP - Brasil
E-mail:esquadros@esquadros.com.br - Site:www.esquadros.com.br
Telefone: 5516 3712-4100 - Fax: 55 16 3712-4160

Lançamentos: A Esquadros apresenta ao mercado sua linha de máquinas formadoras de tubos, em uma ampliação estratégica de seu portfólio de produtos. Os modelos atendem dimensões de Ø1/2" (12,70 mm) a Ø10.3/4" (273 mm) e contam com as mais modernas tecnologias.

Launchings: *Esquadros presents to the market its line of tube mills, as a strategic enlargement of its products portfolio. The models complies with dimensions from Ø1/2" (12,70 mm) a Ø10.3/4" (273 mm) and includes the most advanced technologies.*

Produtos: Alimentadores, Assistência técnica, Automação industrial, Guilhotinas, Linha de corte, Máquinas especiais, Perfiladeira, Perfiladeira de telhas metálicas, Perfiladeira de perfis estruturais, Formadora de tubos, Tombador de bobinas, Alimentação automática de prensas.

Products: *Rollforming machine, Metal roof tile rollforming machine, Purlin rollforming machine, Tube mill plant, Coil upender, Coil handling and automatic press feeding machine*

Serviços: A Esquadros oferece uma variedade de serviços para apoiar os clientes durante todo o ciclo de vida de nossos produtos. Pós-vendas completo, com capacidade de resposta e apoio total ao seu negócio.

Services: *Esquadros offers a variety of services to support customers throughout the life cycle of our products. Complete after-sales service, with responsiveness and full support for your business.*

EUCHNER STAND - C011

EUCHNER COMÉRCIO DE COMPONENTES ELETRÔNICOS LTDA

Av. Profº Luiz Ignácio Anhaia Mello, 4387
CEP:03295-000 - Vila Graciosa - São Paulo - SP - Brasil
E-mail:nelimiranda@euchner.com.br - Site:www.euchner.com.br
Telefone: 5511 2918-2200 - Fax: 5511 2301-0613

EUROASIA STAND - C125

EUROASIA EXHIBITION SERVICES CO., LTD.

8F-3, No.206, Sec. 2, Nan Chang Rd
Cep: 10084 – Taipei – Taiwan - China
e-mail: sandra@easc.com.tw

EUROCABOS STAND - E130

EUROCABOS MATERIAIS ELETRICOS LTDA

Av. Paranapanema,121
CEP: 09930-450 - Taboão - Diadema - SP - Brasil
E-mail: luciana@eurocabos.com.br - Site: www.eurocabos.com.br
Telefone: 5511 4092-9292 - Fax: 5511 4092-9299

Produtos: Acessórios em geral, Automação industrial, Cabo elétrico, Componentes de máquinas, Esteira porta-cabos, Robôs, Componentes para automação industrial.

EUROIMPIANTI DO BRASIL — STAND - H119

EUROIMPIANTI DO BRASIL IND. DE MAQ. PARA PINTURA LTDA

Rodovia SC 445, Nº 16815
CEP:88828-000 - Pedreiras - Balneário Rincão - SC - Brasil
E-mail:roberta.giassi@euroimpianti.com.br - Site:www.euroimpianti.com.br
Telefone: 5548 3443-2725 - Fax: 5548 3443-2725

Lançamentos: Realizamos todas as fases do projeto diretamente: vendas, consultoria, desenvolvimento executivo, produção, instalação e testes. Aplicamos a lógica da produção em série a cada componente da instalação para fabricar instalações funcionais e otimizada.

Launchings: *We take care of each and every discrete project phase: sales, consultancy, executive development, production, installation and testing. We applied the serial production logic to the individual components of our equipment, in order to build functiona.*

Serviços: Linhas de Pintura a Pó.

Services: *Coating Lines.*

EUROSTEC — STAND - J040

EUROSTEC COMÉRCIO DE MÁQUINAS E ACESSÓRIOS LTDA

Rua Leonardo Lazzari, 190
CEP:95076-165 - Bela Vista - Caxias do Sul - RS - Brasil.
E-mail: eurostec@eurostec.com.br - Site: www.eurostec.com.br
Telefone: 5554 3021-2948

Produtos: Máquinas para Usinagem: Centro de Usinagem; Grafiteira; Fresadoras CNC; Mandrilhadoras CNC; Eletroerosão CNC; Furação Profunda CNC; Retifica CNC; Torno CNC. Máquinas de Corte a Laser por fibra ótica, de chapas, tubos e híbridas. Dobradeira Hidráulica de Chapas NC e CNC.

Products: *Milling Machining Center; CNC milling machines; CNC boring machines; CNC EDM; CNC Deep Drilling; CNC grinding; CNC lathe, Fiber optic laser cutting machines for sheets, tubes and hybrids, Hydraulic Sheet Metal Bending Machine.*

FAGOR AUTOMATION — STAND - B088

FAGOR AUTOMATION DO BRASIL COM. IMP. E EXPORTAÇÃO

Rua Homero Vaz do Amaral, 331
CEP:04774-030 - Vila Friburgo - São Paulo - SP - Brasil
E-mail:vendas@fagorautomation.com.br - Site: www.fagorautomation.com
Telefone: 5511 5694-0822 - Cel: 5511 9 8397-9409

Produtos: CNC's de 2 até 28 eixos, Servo-Motores, Motor Spindle, Servo-Acionamento, Indicador de Posição Digital de 1 até 4 eixos, Transdutores lineares, Encoders Angulares e Rotativos

Products: *CNC's from 2 to 28 axes, Servo Motors, Spindle Motor, Servo Drive, Digital Readout from 1 to 4 axes, Linear Transducers, Angular and Rotary Encoders*

Serviços: Prestamos serviços de assistência técnica, consertos, suporte técnico e treinamentos. A Fagor está no Brasil desde 1994 e tem significativa participação no mercado nacional de produção e desenvolvimento de equipamentos para automação industrial.

Services: *We provide services in the area of technical assistance, repairs, technical support and training. Fagor is represented in Brazil since 1994 and has significant market share for the production and development of equipment for industrial automation.*

PFERD

Linha de BROCAS HSS PFERD

DIN 338 PADRÃO IMPERIAL PADRÃO MÉTRICO

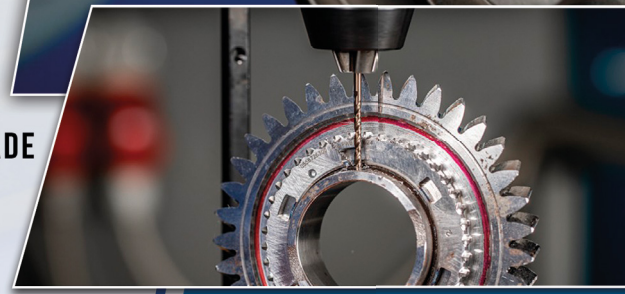

VANTAGENS

- ALTO DESEMPENHO
- MAIOR DURABILIDADE
- ALTA PRECISÃO
- PERFEITA CONCENTRICIDADE

ENTRE EM CONTATO

41 3071 8222

WWW.PFERD.COM.BR

BR 277, Nº 4654 – KM 02
CEP: 82.305-200 – CIC
CURITIBA/PR – BRASIL

FANUC CNC — STAND - G030

FANUC FA BRASIL COM. E SERV. TECNICOS LTDA

Av Otaviano Alves De Lima, 1536
CEP:05095-035 - São Paulo - SP - Brasil
E-mail:Felipe.ferreira@fanucamerica.com - Site: www.fanucamerica.com
Telefone: 5511 3952 8888

FARO — STAND - K031

FARO TECHNOLOGIES DO BRASIL LTDA

Rua San José, 360 - Lote 2 da Quadra Ae
CEP:06715-862 - Parque Industrial San Jose - Cotia - SP - Brasil
E-mail: cristina.gomes@faro.com - Site: www.faro.com
Telefone: 5511 3500-4600

FECHOS GARCIA — STAND - A034

G FIX COMERCIAL DE FERRAGENS LTDA

Rua Manuel de Mattos Godinho, 265
CEP:03814-020 - Ermelino Matarazzo - São Paulo - SP - Brasil
E-mail:jaqueline@fechosgarcia.com.br - Site:www.fechosgarcia.com.br
Telefone: 5511 2541-6973 - Fax: 5511 2549-7065

FELP — STAND - G075

FELP ASSEMBLY SYSTEMS SRL

2 Via Enrico Fermi
CEP: 24050 – Palosco – Bergamo – Italy
e-mail: filisetti@felpassembly.com
Tel.: 39 35845577

FERDIMAT — STAND - H050

FERDIMAT INDÚSTRIA E COMÉRCIO DE MÁQUINAS OPERATRIZES LTDA

Rua Benedito Cubas, 320
CEP: 12236-510 - São Jose dos Campos - SP - Brasil
E-mail: mateus.buono@ferdimat.com.br - Site: www.ferdimat.com.br
Telefone: 5511 9 8146-6108

FESMA — STAND - G151

FESMA INDÚSTRIA E COMÉRCIO DE FERRAMENTAS LTDA

Av. Laudirley Ferreira Dourado, 85
CEP:07411-755 - Centro Industrial - Arujá - SP - Brasil
E-mail: fesma@fesma.com.br - Site: www.fesma.com.br
Telefone: 5511 4653-4050 - Cel: 5511 4653-4050

Produtos: Esteira Porta Cabos .
Products: *Cable carrier*
Serviços: Injeção Plástica
Services: *Plastic injection*

FESMO STAND - G061

INDÚSTRIA METALÚRGICA FESMO LTDA.

Av. Deputado Benedito Matarazzo,8223
CEP:12245-484 - Vila Betânia - São José dos Campos - SP - Brasil
E-mail:isabel@fesmo.com.br - Site:www.fesmo.com.br
Telefone: 5512 3202-8000 - Fax: 5512 3202-8014

Produtos: Afiadora de Ferramenta, Fresadoras , Fresas, Máquinas de corte a laser, Puncionadeira, Punções.

FICEP STAND - E131

FICEP S.p.A.

Via Matteotti 21
CEP:21045 - Gazzada Schianno - Varese - VA - Itália
E-mail: marcelo.ledesma@ficep.it; lucia.violante@ficep.it - Site:www.ficepgroup.com
Telefone: 5511 9 9422-9722

Produtos: A Ficep é lider mundial na fabricação de máquinas ferramenta com experiência de mais de nove décadas oferecendo uma linha completa para os mais variados tipos de construções metálicas.

Products:*FICEP is the world leader in the manufacturing of machine tools with experience of over nine decades, offering a complete line for the most types of steel construction.*

Serviços: Serviços de pós-venda, treinamento, intervenção técnica in loco e suporte de tele assistência com técnicos próprios e brasileiros. Fornecimento de peças de reposição e consumíveis.

Services: *After-sales services, training, in loco technical intervention, and tele assistance support with own and brazilian technicians. Supply of spare parts and consumables.*

FKL PRENSAS STAND - C076

FKL - MÁQUINAS HIDRAULICAS LTDA

Avenida Senador Salgado Filho, 3157
CEP: 93125-340 - Scharlau - São Leopoldo - RS - Brasil
E-mail:vendas@fkl.com.br - Site:www.fkl.com.br
Telefone: 5551 3081-8181

Produtos: Máquinas especiais, Prensas Hidráulicas, Assistência técnica, Máquinas especiais, Prensas Hidráulicas, Assistência técnica.

Serviços: A FKL Prensas desenvolve projetos de atualização tecnológica (retrofitting) em prensas hidráulicas, incorporando ao equipamento reformado, as mais avançadas tecnologias de controle e automação, bem como adequação às normas de segurança vigentes.

Services: *FKL Press develops technological updating projects (retrofitting) in hydraulic presses, incorporating the most advanced control and automation technologies into the refurbished equipment, as well as adapting it to current safety regulations.*

FLEXTECH — STAND - G066

FLEXTECH SOLUÇÕES INDUSTRIAS E COMÉRCIO LTDA

Rua Joaquim Veloso da Silva,55 - Galpão
CEP:13174-360 - Jd. Virgílio Basso - Sumaré - SP - Brasil
E-mail: marketing@flextechsolucoes.com.br - Site: www.flextechsolucoes.com.br
Telefone: 5519 3396-4876 - Fax: 5519 3396-4879

Produtos: Automação industrial, Calandras, Célula de carga, Centro de torneamento, Centros de usinagem , Componentes de máquinas, Dispositivos de proteção ao operador, Equipamentos de segurança, Fresadora ferramenteira cnc, Fresadora ferramenteira convencional, Fresadora horizontal CNC, Fresadora horizontal convencional, Fresadora universal CNC, Fresadora universal convencional, Fresadora vertical CNC, Fresadora vertical convencional, Fresas, Furadeiras , Mandrilhadoras, Máquinas de corte a laser, Máquinas de corte a plasma, Máquinas de corte e solda, Máquinas de solda, Máquinas para Afiação de Serras, Medidor de circularidade, Metais, Motores, Painéis, Placas para Usinagem, Placas universais, Ponte rolante, Prensas Dobradoras, Prensas Manuais, Prensas Mecânicas, Proteção de barramento, Redutores de Velocidade, Redutores Planetários de Precisão, Retificadoras , Serras em Geral, Tornos, Tornos Horizontais Automáticos, Tornos Horizontais CNC, Tornos Horizontais Convencionais, Tornos Verticais CNC, Tornos Verticais Convencionais.

Serviços: Elaboração e edição (redação, revisão e formatação) Manuais de Instruções ou de Operações e de Manutenção para máquinas e equipamentos, conforme NR12 e normas aplicáveis ABNT, NBR, ISO e IEC. Assessoria e Consultoria na área de Segurança do trabalho.

Services: *Elaboration (writing, revision and formatting) Instruction Manuals or Operations and Maintenance Manuals for machines and equipment, according to NR12 and applicable ABNT, NBR, ISO, IEC standards. Consultancy in the field of Occupational Safety,*

FLOW LATINO — STAND - C098

FLOW LATINO AMERICANA INDÚSTRIA E COMÉRCIO LTDA.

Rua do Curtume, 694
CEP:05065-001 - Lapa - São Paulo - SP - Brasil
E-mail:flowlatino@flowcorp.com - Site:www.flowwaterjet.com.br
Telefone: 5511 3616-2820 - Fax: 5511 3616-2838

Produtos: Abrasivos, Acessórios e componentes (Outros), Máquinas de jateamento, Equipamentos de corte com jato de água,

Products: *Equipamentos de hidrojato.*

FLOWSISTEM — STAND - F018B

Flowsistem

Rua Gaston Luis Benetti, 909
CEP: 95112-483 - Caxias do Sul - Rio Grande do Sul – Brasil
e-mail: maudi@flowsistem.com.br
Tel.: 54 99959-6999

AVA®

LINEAR SYSTEM

Fuso de Esferas Laminado

Gaiolas

Guias Prismaticas

Fuso de Esferas

Guias Lineares Miniaturas

NSK

Rolamentos Lineares

Manutenção em Fuso de Esferas

Guias Lineares de Esferas

11-99826-3597

vendas@avasistema.com

www.avasistema.com.br

12 ANOS

FLUIR AUTOMAÇÃO — STAND - G020

FLUIR AUTOMAÇÃO INDUSTRIAL EIRELI

Av. Modesto José Moreira Junior, 36-49
CEP:05026-000 - Portal - Mirassol - SP - Brasil
E-mail: fluirautomacao@fluirautomacao.com.br - Site:www.fluirautomacao.com.br
Telefone: 5517 3242-6356 - Fax: 5517 3242-6356

Produtos: Atuador pneumático, Automação industrial, Cilindros Pneumáticos, Conjunto de Preparação de Ar, Elementos filtrantes, Pressostato, Purgadores, Regulador de vazão, Válvulas, Equipamentos para Preparação do Ar, Purgadores, Cilindros Válvulas, Válvulas Auxiliares, Válvulas de Processos Industriais, Conexões Pneumáticas, Tubos em PU, Elementos para Automações, Acessórios para Cilindros e Válvulas., Equipamentos para Preparação do Ar, Purgadores, Cilindros Válvulas, Válvulas Auxiliares, Válvulas de Processos Industriais, Conexões Pneumáticas, Tubos em PU, Elementos para Automações, Acessórios para Cilindros e Válvulas.

Products: *Equipment for Air Preparation, Vents, Cylinder Valves, Auxiliary Valves, Valves for Industrial Processes, Pneumatic Connections, PU Tubes, Elements for Automation, Accessories for Cylinders and Valves.*

FORT SOLDAS — STAND - C090

FORT EQUIPAMENTOS E PRODUTOS PARA INDÚSTRIA LTDA

Rua Pedro Ebling, 147
CEP:93125-470 - Scharlau - São Leopoldo - RS - Brasil
E-mail:marketing@forteequipamentos.com.br - Site:www.fortsoldas.com.br
Telefone: 5551 3588-4266 - Fax: 5551 3081-6500

Produtos: Equipamentos de Solda, Máquinas de corte a plasma.

FORWOOD ERP — STAND - G077

LÓGICA INFORMATICA LTDA

Av. Konrad Adenauer, 1543 - Sala 1
CEP:98280-000 - Erica - Panambi - RS - Brasil
E-mail: mathias.oliveira@logicainfo.com.br - Site: www.logicainfo.com.br
Telefone: 5555 3375-3705

Produtos: Softwares

Serviços: Nossa expertise baseia-se na implantação de melhorias em gestão, negócios e tecnologia que promovem em nossos clientes ganhos em competitividade, resultado e expansão do seu negócio.

Services: *Our expertise is based on the implementation of improvements in management, business and technology that promote gains in competitiveness, results and expansion of their business for our clients.*

FOSHAN SANQIAO

FOSHAN SANQIAO WELDING INDUSTRIAL CO., LTD

No. 60, Dongyu Industry Park,
Zip Code: 528247 - Foshan city, Guangdong Privince, China.
E-mail: johnnie@sanqiaoco.com - Site: www.sanqiaoco.com
Telefone: 86 757 85721286 - Cel: 86 13056729386

Products: *MIG Welding Machine; TIG Welding Machine; LCD Welding Machine.*

Services: *Sanqiao Welding own a professional R & D team, more than 200 employees. Our main products such as MIG, AC/DC TIG, MMA, plasma cutting machine, are very popular in the global markets.*

FRANHO — STAND - E038

FRANHO MÁQUINAS E EQUIPAMENTOS S.A.

Rua Da Formiga, 125
CEP:13289-086 - Jd Sta Rosa - Vinhedo - SP - Brasil
E-mail:luciano@franho.com.br - Site: www.franho.com.br
Telefone: 5519 3876-1210 - Fax: 5519 3876-1160

Produtos: Máquinas especiais, Serras em Geral, Serra de fita e circular,

Products: *Band saw and circular saw.*

Serviços: A FRANHO é uma empresa metalúrgica, que fabrica serras de fita e de disco para corte de materiais ferrosos e não ferrosos. Possui assistência técnica e peças de reposição em todo o Brasil e grandes centros da América Latina.

Services: *FRANHO manufactures band saws and circular saws for cutting ferrous and non-ferrous materials. It has technical assistance and spare parts throughout Brazil and major centers in Latin America.*

FRICKE — STAND - B160

FRICKE SOLDAS LTDA.

Rdv. Br 285 - S/n - Km 456,4
CEP:98700-000 - Lambari - Ijuí - RS - Brasil
E-mail: contato@balmer.com.br - Site: www.balmer.com.br
Telefone: 5555 3305-0700 - Fax: 5555 3305-0700

Produtos: Corte a Plasma CNC, Equipamentos de Solda, Máquinas de corte a plasma, Máquinas de corte e solda, Máquinas de solda.

Serviços: Para quem busca qualidade e perfeição no processo de soldagem e corte precisa de equipamentos modernos e que tenham a versatilidade necessária para as tarefas do dia a dia. BALMER, a maior indústria de equipamentos de solda e corte da América do Sul.

Services: *For those looking for quality and perfection in the process of suffering and precise cutting using modern equipment and having the versatility needed for everyday tasks.*

BALMER, the largest welding and cutting equipment industry in South America.

FRONIUS — STAND - F130

FRONIUS DO BRASIL COMÉRCIO INDÚSTRIA E SERVIÇOS LTDA

Rua José Martins Fernandes, 601
CEP:09843-400 - Batistini - São Bernardo do Campo - SP - Brasil
E-mail: bitencourt.thais@fronius.com - Site: www.fronius.com.br
Telefone: 5511 3563-3800

Produtos: Automação industrial, Equipamentos de Solda, Máquinas de solda.

G4 VÁLVULAS — STAND - A084

VÁLVULAS E MICROFUSÃO G4 LTDA

BR470 - KM185,2
CEP:95330-000 - Monte Berico - Veranópolis - RS - Brasil
E-mail: g4valvulas@g4valvulas.com.br - Site: www.g4valvulas.com.br
Telefone: 5554 3441-0137 - Fax: 5554 3441-0138

GALDABINI

STAND - B125

CESARE GALDABINI S.P.A

183 Via Papa Giovanni XXIII
CEP: 21010 Cardano al Campo - Cardano Al Campo - Itália
E-mail: enrico.caccivio@galdabini.it
Telefone: +39 0331 732750

Produtos: Máquinas especiais; Prensas Hidráulicas;Endireitadeira

Products: *Straightening Machinery.*

Serviços: Representação Comercial e Assistencia Técnica,

Services: *Commercial Representation and Technical Assistance,*

GANZHOU ACHTECK

GANZHOU ACHTECK TOOL TECHNOLOGY CO., LTD.

Ganzhou Economic Development Area, Jiangxi, China
Zip Code: 341000 - Ganzhou - China
E-mail: export@achtecktool.com - Site: www.achtecktool.com
Telefone: +86-797-8086879

GBI TECHNOLOGY

STAND - J045

GBI TECHNOLOGY LTDA

Rua Luiz Fornaziero, nº 122
CEP:18087-094 - Jardim do Paço - Sorocaba - SP - Brasil
E-mail: vendas@gbi-tech.com.br - Site: www.gbi-tech.com.br
Telefone: 5515 3023-6200 - Fax: 5515 3023-6204

Lançamentos: Magazines com trocador automático de ferramentas, guias em formato deslizante, para máquinas operatrizes CNC. Placas manuais e automatizadas para tornos de grande porte. Elementos mecânicos de fixação, com sistema intensificador de força integrado.

Launchings: *Magazines with automatic tool changer, guides in sliding format, for CNC machines. Manual and automated plates for large lathes. Mechanical fastening elements, with integrated force intensifier system.*

Produtos: Acoplamento, Antivibradores, Assistência técnica, Automação industrial, Cabecote para fresar, Cabecote para furar, Cabeçote para roscar, Cilindros Pneumáticos, Cilindros rotativos, Componentes de máquinas, Dinamômetro, Elementos de fixação, Ferramentas de Fixação, Flanges, Molas, Placas de Fixação de Peças, Placas de Sujeição, Placas universais, Porta-Ferramentas, Regulador de pressão, Rolamentos, Sensores, Servomotores, Sistemas de automação e controle , Sistemas Hidropneumáticos, Válvulas, Torres e porta ferramentas para tornos CNC, Uniões Rotativas, Magazines com trocador de ferramentas, Porcas mecânicas com intensificador de forças, elementos de fixação para prensas, aduções hidráulicas, placas para tornos de grande porte.

Products: *Turrets and toolings for CNC lathes, Rotary unions, Tool changer magazines (ATC), Clamping nuts with integrated force intensifier, clamping elements for press machines, hydraulic coupling elements, plates for big size lathes.*

Serviços: Serviço de consultoria técnica em novos projetos para máquinas CNC, serviço de assistência técnica e manutenção em laboratório e atendimento in-loco, cálculo teórico para aplicação de molas prato.

Services: *Technical consulting service on new projects for CNC machines, technical assistance and maintenance service in our laboratory and on-site service, theoretical calculation for the application of disc springs.*

ROSA BRASIL

RUA G 055
TECNOLOGIA SEM LIMITES.

GUIAS LINEARES

FUSOS DE ESFERAS RETIFICADOS

GDB — STAND - D120

GDB METALMACHINERY INDÚSTRIA E COMÉRCIO DE MÁQUINAS

Rua Gilvani Augusto Criminácio, 191
CEP: 83091-000 - Campo Largo da Roseira - São José dos Pinhais - PR - Brasil
E-mail: vendas@gdb.ind.br - Site: www.gdb.ind.br
Telefone: 5541 2169-8100 - Fax: 5541 2169-8115

Produtos: Máquinas de corte a laser, Prensas Dobradoras, Prensas Hidráulicas.

GESAC DO BRASIL — STAND - F061

GOLDEN EGRET BRASIL IMP. E EXP. DE CARBIDE LTDA.

Av. Arnaldo Biagioli 837
CEP:13289-326 - Pinheirinho - Vinhedo - SP - Brasil
E-mail: flavio@gesacdobrasil.com.br - Site: www.gesac.net
Telefone: 5519 2660-2360 - Fax: 5519 2660-2360

Lançamentos: Broca de ponta intercambiável SERIE GUMD; Ferramentas para Small Part Machining; Ferramentas de fixação Softool.

Launchings: *SERIE GUMD exchangeable Tip Drill; Tools for Small Part Machining; Softool holding tools.*

Produtos: Bedames/bits, Brocas, Cabecote para fresar, Cabecote para furar, Cabeçote para roscar, Chanfradeira, Elementos de fixação, Ferramentas de Corte, Ferramentas de Fixação, Ferramentas de metal duro, Ferramentas diamantadas, Limas, Mandril de Troca Rápida, Pastilhas intercambiáveis.

Serviços: A Gesac do Brasil importa e vende ferramentas de corte para aplicações industriais correlatas a usinagem de metais. Dentre os serviços oferecidos estão: assistência técnica, Engenharia de Aplicação, estoque local de ferreamentas.

Services: *Gesac do Brasil imports and sells cutting tools for industrial applications related to metal machining. Among the services offered are: technical assistance, Application Engineering, local stock of tools.*

GF MACHINING — STAND - H038

GF MACHINING SOLUTIONS MÁQUINAS LTDA.

Rua Dr. Geraldo Campos Moreira 240 - Conj. 32
CEP:04571-020 - Brooklin - São Paulo - SP - Brasil
E-mail: eduardo.rossoni@georgfischer.com - Site: www.gfms.com
Telefone: 5511 5694-8322 - Fax:5511 5694-8322

GGD METALS — STAND - F054

GRUPO GONÇALVES DIAS S.A.

Av. Interlagos, 3.322
CEP:04660-006 - Santo Amaro - São Paulo - SP - Brasil
E-mail: patricia.martins@ggdmetals.com.br - Site: www.ggdmetals.com.br
Telefone: 5511 5545-8200 - Fax: 5511 5545-8200

Lançamentos: Possuímos laboratório metalográfico e um centro de usinagem para realizações de usinagens básicas. Com isso, nossos clientes ganham agilidade nos seus processos, sem perder qualidade.

Launchings: *We have a metallographic laboratory and a machining center for carrying out basic machining. With this, our customers gain agility in their processes, without losing quality.*

Produtos: Aços, Barras de aço, Blank de metal duro, Bloco padrão, Blocos, Corte a Plasma CNC, Metais, Aços, Metais, Aços, Barras de aço, Blank de metal duro, Bloco padrão, Blocos, Corte a Plasma CNC, Metais, Aços Construção Mecânica, Aços Ferramenta e Alumínio,

Products: *Mechanical Construction Steel, Tool Steel and Aluminum,*

Serviços: Somos uma grande distribuidora de aços e metais customizados nos mais variados tamanhos. Com Grande Estoque para atender pedidos imediatos das indústrias dos mais diversos setores.

Services: *We are a large distributor of customized steels and metals in the most varied sizes. With Large Stock to meet immediate orders from industries in the most diverse sectors.*

GH INDUÇÃO — STAND - F150

GH INDUÇÃO DO BRASIL LTDA

Rua Elenize, 63
CEP:06708-190 - Jardim São George - Cotia - SP - Brasil
E-mail: lneiva@ghinduction.com - Site: www.ghinduction.com
Telefone: 5511 4617-2710 - Fax: 5511 4617-2710

Serviços: O Grupo GH projeta, fabrica, comercializa e oferece soluções completas para sistemas de aquecimento por indução, prestando assistência ao cliente durante a vida útil de todo o sistema.,

Services: *The GH Group designs, manufactures, markets and provides complete solutions for induction heating systems, assisting the customer throughout the life of the entire system.*

GIOVENZANA — STAND - L010

GIOVENZANA CONNECTING BRASIL IND. COM. DE PRODS ELET. E ELETROMECANICOS

Rua Dante Razeira, 102
CEP: 92700-035 - Guaiba - RS - Brasil
E-mail:marco.cassol@giovenzana.com.br
Telefone: 5551 3055-1033

GLORY MAQ — STAND - C100

HIGH-TEC IND E COM DE MÁQUINAS

Av. Henry Ford, 486
CEP: 03109-000 - São Paulo - São Paulo – Brasil
e-mail: marketing@glorymaq.com.br
Tel.: 11949724550

GNUTTI — STAND - B125

GNUTTI TRANSFER SPA

Via Ghidoni, 187
CEP:I-25035 - Ospitaletto - Brescia - Bs - Itália
E-mail: sales@gnutti.com - Site: www.gnuttitransfer.com
Telefone: 39 030640061 - Fax: 39 030640745

Produtos: Centros de usinagem , Máquinas especiais, Máquinas transfer, Máquinas transfer rotativa.
Serviços: Vendas e Assistência Técnica de Maquinas Gnutti no Brasil.
Services: *Sales and Technical Assistance for Gnutti Machines in Brazil.*

GOLDSUN, HENGYANG

CHANGZHOU ZHENGYANG WELDING MATERIAL CO.,LTD

Changzhou Airport Industrial Development Zone
Zip Code: 213133 - Xinbei - Changzhou - China
E-mail: sunny327@aliyun.com - Site: www.zywelding.com
Telefone: 86-13912315951 - Cel: 86-0519-83200798

Launchings: *ER70S-6,ER80S-G,ER80S-B2,ER90S-B3,ER100S-1,ER100S-G,ER110S-G,ER120S-G,E71T-1C/1M, E71T-1CJ,E81T-Ni1,E81T-Ni2.*
Services: *We are sales all welding wire, Flux-cored welding wire and special welding material.We have got ISO9001,ISO14000,CCS,ABS,LR,DB,TUV,CE,CWB,REACH,BV,DNV-GL,KE,NK approved.*

GOMASUL — STAND - H074A

GOMASUL BORRACHAS LTDA

Rua José Benedetti, 2290
CEP: 95700-000 - Salgado - Bento Gonçalves - RS - Brasil.
E-mail:gomasul@gomasul.com.br - Site:www.gomasul.com.br
Telefone: 5554 2105-9349 - Fax:5554 21059300

Produtos: Amortecedores, Buchas, Componentes de máquinas, Gaxetas.

GONGLUE WELDING

GONGLUE WELDING CO., LTD

No.100 Hairong Jie, Binhai New ,
Zip Code: 121000 - Jinzhou, Liaoning, China
E-mail: weld@xunweld.com - Site: www.xunweld.com
Telefone: +86-416-4798000 - Cel: +86-0-18721540982

Products: *Welding wire and Agglomerated flux for Submerged Arc Welding and Strip Cladding, Electrodes, and etc.*
Services: *Products of welding wire and flux for submerged arc welding and strip cladding. Welding procedure design and new material development*

GRAVOMARK — STAND - D064

GRAVOMARK GRAVAÇÃO E MARCAÇÃO INDUSTRIAL LTDA.

Avenida Doutor Luis Arrobas Martins,98
CEP: 04781-000 - Vila Friburgo - São Paulo - SP - Brasil
E-mail:marketing@somasul.com.br - Site: www.gravotech.com
Telefone: 5511 5524-8707

GRKA — STAND - H067

ASPMAQ FABRICAÇÃO DE MÁQUINAS E EQUIPAMENTOS

Rodovia Raposo Tavares, Km 47
CEP:04707-000 - São Roque - SP - Brasil
E-mail: contato@grka.com.br - Site: www.kazimotores.com.br
Telefone: 5511 4158-7893

Produtos: Máquinas especiais, Moto-redutores, Motores, Prensas pneumáticas, Talha , Componentes de máquinas, Máquinas especiais, Motores, Prensas pneumáticas, Talha , Motor pneumático de palhetas, Motor Pneumático de palhetas.

Serviços: Fabricantes nacional de motor pneumáticos de palhetas e automação industrial.

GROB — STAND - D030

B. GROB DO BRASIL S.A. IND. COM. MAQS. OPER. FERRAMENTAS

Av. Caminho Do Mar, 1.811
CEP:09609-000 - Vila Mussolini - S. B. do Campo - SP - Brasil
E-mail: vitor.bezerra@grob.com.br - Site: www.grobgroup.com
Telefone: 5511 4367-9100 - Fax: 5511 4367-9101

Lançamentos: A GROB apresenta sua nova linha de centros de usinagem 4 eixos, um novo centro de usinagem 5 eixos de pequeno porte, soluções para mobilidade elétrica e manufatura aditiva.

Launchings: *GROB presents its new line of 4-axis machining centers, a new small 5-axis machining center, solutions for e-mobility and additive manufacturing.*

Produtos: Assistência técnica, Automação industrial, Centros de usinagem, Máquinas especiais, Assistência técnica, Automação industrial, Centros de usinagem , Componentes de máquinas, Máquinas especiais, Máquinas transfer, Máquinas transfer linear, Máquinas transfer rotativa, Linhas de usinagem turn-key, Linhas de montagem, Soluções para eletromobilidade.

Products: *Turn-key machining lines, Assembly lines, Eletromobility solutions.*

Serviços: A GROB possui estrutura completa no Brasil e oferece serviços de assistência técnica incluindo manutenção preventiva e corretiva, monitoramento remoto, reformas e retrofits, treinamentos e fornecimento de peças de reposição.

Services: *GROB has a complete structure in Brazil and offers technical assistance services including preventive and corrective maintenance, remote monitoring, refurbishments and retrofits, training and spare parts supply.*

GRUPO ARPIAPERSUL

NZN INDÚSTRIA E COMÉRCIO DE EQUIPAMENTOS LTDA

RUA Irmao Gildo Schiavo, 26A
CEP:95058-510 - São Cristovão - Caxias do Sul - RS - Brasil
E-mail: marketing@arpi.com.br - Site: www.grupoarpiaspersul.com.br
Telefone: 5554 3238-0000 - Fax: 5554 3204-3000

GRUPO BENER — STAND - J036

BENER COMERCIAL IMPORTADORA EXPORTADORA LTDA

Rua Iracema Lucas, 450
CEP: 13280-277 - Distrito Industrial - Vinhedo - SP - Brasil
E-mail: vendas@bener.com.br - Site: www.bener.com.br
Telefone: 5519 3826-7373 - Fax: 5519 3826-7374

Produtos: Centro de torneamento, Centros de usinagem , Equipamentos de Corte e Dobra de Aço, Fresadora ferramenteira cnc, Fresadora ferramenteira convencional, Fresadora horizontal CNC, Fresadora horizontal convencional, Fresadora universal CNC, Fresadora universal convencional, Fresadora vertical CNC, Fresadora vertical convencional, Fresas, Furadeiras , Mandrilhadoras, Máquinas de eletro-erosão , Prensas Hidráulicas, Prensas Mecânicas, Tornos, Tornos Horizontais Automáticos, Tornos Horizontais CNC, Tornos Horizontais Convencionais, Tornos Verticais CNC, Tornos Verticais Convencionais.

Serviços: Fornecedor de máquinas-ferramentas e corte e conformação de metais, além de assistência técnica em todo o território nacional.

Services: *Supplier of machine tools and metal cutting and forming, in addition to technical assistance throughout the national territory.*

GRUPO GIMI — STAND - H075

GRUPO GIMI

Estrada Portão do Ronda, 3500
CEP:08694-080 - Jardim Revista - Suzano - SP - Brasil
E-mail: marketing2@gimi.com.br - Site: www.grupogimi.com.br
Telefone: 5511 4752-9900

GRUPO GIMI
SOLUÇÕES EM ENERGIA DESDE 1971

Produtos: Componentes elétricos e eletrônicos, Proteção de barramento, Sensores, Sistemas modulares.

Serviços: É fabricante de quadros e painéis elétricos de distribuição de energia de baixa tensão, cubículos blindados de média tensão até 36kV de uso primário e secundário a ar e em SF6, barramentos blindados e sensor de monitoramento.

UNITEC
SOLUÇÕES EM ABRASIVOS

Há mais de **35 anos** oferecendo as melhores soluções em abrasivos.

www.unitec-sp.com
(11) 3950-8888
vendas@unitec-sp.com

GRUPO MARAFON — STAND - C118

MARAFON INDÚSTRIA DE MÁQUINAS LTDA

Rua Doutor Plinio Camillo, 435
CEP:13413-081 - Distrito Uninorte - Piracicaba - SP - Brasil
E-mail: comercial@marafon.com.br - Site: www.grupomarafon.com.br
Telefone: 5519 2105-1500

Lançamentos: Perfiladeira Dupla – foi projetada com o intuito de atender empresas que possuem a necessidade de dois perfis e não disponibilizam de espaço. Uma vez que unimos tecnologia e desenvolvimento, e você pode escolher sua Combinação!(Tp.40;Tp.25;Tp.35;ond)

Launchings: *Double Roll Forming Machine – it was designed with the aim of serving companies that need two profiles and do not have space. Since we unite technology and development, and you can choose your Combination!(Tp.40;Tp.25;Tp.35;ond)*

Produtos: Equipamentos de Corte e Dobra de Aço, Perfiladeira de telhas de aço; Linha de Corte Longitudinal (Slitter) e Linha de Corte Transversal (LCT) para variadas espessuras e larguras. Formadoras de Tubo e Perfiladeira viga U, Desbobinadores, Elevadores, Tombadores, Calandras, Multidobra.

Products: *Tile roll forming machine; slitters; Cross section; tube former; U beam roll forming machine, Steel tile roll forming machine; Longitudinal Cut Line (Slitter) and Cross Cut Line (LCT) for various thicknesses and widths. U-beam tube formers and roll forming machines, Uncoilers, Elevators, Dumpers, Calenders, Multifolders.*

Serviços: Fabricamos equipamentos para Cortar e Conformar bobinas de aço como: Perfiladeira de Telhas, Linhas de Cortes Transversal e Longitudinal, Prensas e toda linha complementar de equipamentos para dar um upgrade na sua Linha de Produção.

Services: *We manufacture equipment for Cutting and Conforming steel coils such as: Roof Tiles, Transversal and Longitudinal Cutting Lines, Presses and a whole complementary line of equipment to upgrade your Production Line.*

GRV SOFTWARE — STAND - H045

GRV SOFTWARE LTDA

Avenida Brasil,716 - Sala 5
CEP:13289-068 - Jardim Brasil - Vinhedo - SP - Brasil
E-mail:contato@grvsoftware.com.br - Site:www.grvsoftware.com.br
Telefone: 5519 4062-9047

Produtos: Software.

GWEIKE LASER

GWEIKE TECH CO., LTD

C-504,In hi Tech square High-Tech Zone, Jinan, Shandong, China
Zip Code: 250000 - High-Tech - Jinan - China
E-mail: Linda@wklaser.com - Site: www.gweikecnc.com / www.wklaser.com
Telefone: +86-531-88020976 - Cel: +86-18769772322

Lançamentos: Máquina de Solda a Laser Lcw2000ii; Marcador a Laser G1/G2; Gweike Cloud Nox 45w Co2 Laser Cutter & Engrever; Máquina Automática de dobrar painéis.

Launchings: *Laser Welding Machine Lcw2000ii; Laser Marker Machine G1/G2; Gweike Cloud Nox 45w Co2 Laser Cutter & Engreve; Automatic Panel Bending Machine.*

Produtos: Máquina de Corte a Laser de Fibra; Máquina de Corte a Laser Co2; Marcador a Laser; Máquina de Solda a Laser; Máquina de Dobrar.

Products: *Fiber Laser Cutting Machine; Co2 Laser Cutting Machine; Laser Marker Machine; Laser Welding Machine; Bending Machine.*

Serviços: A GWEIKE Laser expandiu continuamente 10 centros de pós-venda, e estabeleceu um mecanismo de serviço pós-venda com 300 engenheiros medalhistas de ouro. 7x24 horas on-line, 30 minutos de resposta rápida e cobertura global de serviço on-line e off-line.

Services: *GWEIKE Laser has continuously expanded 10 after-sales centers, and established an after-sales service mechanism with 300 gold medal engineers. 7x24 hours online, 30-minute quick response, and global coverage of online and offline service.*

HAAS FACTORY — STAND - K038

HAAS FACTORY OUTLET SUL COMÉRCIO DE MÁQUINAS, FERRAMENTAS E SERVIÇOS LTDA

Avenida Guido Caloi, 1985 - Anexo - Galpão 17
CEP:05802-140 - Jdim São Luis - São Paulo - SP - Brasil
E-mail: aliandra.polli@haasbrasil.com.br - Site: www.haascnc.com
Telefone: 5511 5515-9299 - Fax: 5511 5515-9299

Produtos: Centro de torneamento, Centro de usinagem horizontal, Centro de usinagem vertical, Centros de usinagem , Tornos Horizontais CNC, Centro de torneamento, Centro de usinagem horizontal, Centro de usinagem vertical, Fresadora universal CNC, Tornos Horizontais CNC.

HAENKE — STAND - J024

HAENKE TUBOS FLEXÍVEIS LTDA

Rua João Corrêa De Sá, 97 – Galpão 01
CEP: 09960-320 - Diadema - SP - Brasil
E-mail: marketing@haenke.com.br - Site:www. haenke.com.br
Telefone: 5511 4092-7722

HAIMER DO BRASIL — STAND - D048

HAIMER DO BRASIL COMÉRCIO DE FERRAMENTAS INDUSTRIAIS LTDA

Av. Dermival Bernardes Siqueira, 2952
CEP:13049-252 - Res. Swiss Park - Campinas - SP - Brasil
E-mail: haimer@haimer-brasil.com - Site: www.haimer.com
Telefone: 5519 3397-8464 - Fax: 5519 3397-8464

Lançamentos: A máquina de presetting Haimer Vio Linear reduz os tempos de set-up em até 50%, reduz erros operacionais e é totalmente preparada para a industria 4.0 através de integração e comunicação direta com sistemas CAD/CAM e máquinas de usinagem diversas.

Launchings: *The Haimer Vio Linear presetting machine reduces set-up times by up to 50%, reduces operational errors and is fully prepared for Industry 4.0 through integration and direct communication with CAD/CAM systems and various machining machines.*

Produtos: Aços, Assistência técnica, Balanças, Balanceadores, Bancadas, Cabeçote para roscar, Ferramentas de Corte, Ferramentas de Fixação, Ferramentas de metal duro, Fresas, Mandril de Troca Rápida, Ponteiras, Porta-Ferramentas.

Serviços: Além de nossa ampla oferta de porta-ferramentas em todas as interfaces e comprimentos, incluindo nossas máquinas de indução e balanceamento, sensores 3D, ferramentas de corte inteiriças de metal duro e as máquinas de pré-ajuste de ferramentas.

Services: *In addition to our large offering of tool holders in all interfaces and lengths, including our shrinking and balancing machines, our 3-D Sensors, solid carbide cutting tools, our product offering now also includes tool presetting machines.*

HANS LASER SUNTEC — STAND - C144

SUNTEC LASER TECNOLOGIA LTDA

Rua Rio das Pedras,55
CEP: 13287-602 - Jardim do Trevo - Campinas - SP - Brasil
E-mail:hans@hansdobrasil.com.br
Telefone: 5519 3381-3782

HANSA-FLEX — STAND - C027

HANSA FLEX DO BRASIL LTDA

Rod. Br 470, km 54, nº 2461
CEP: 89066-010 - Itoupavazinha - Blumenau - SC - Brasil
E-mail: tatiana.schrader@hansa-flex.com - Site: www.hansa-flex.com.br
Telefone: 5547 3321-6300

HEADUX ELECTRIC

HEADUX ELECTRIC CO., LTD

Floor 8, Building A1, Youlitong Industrial Park, 56 Qingsong Rd.
Zip Code: 518118 - Pingshan - Shenzhen - China
E-mail: commerce@headux.com - Site: www.headux.com
Telefone: +86 18933534427 - Cel:18933534427

Products: *CMT 250(1P~230V); TitanMig 238 PFC & TitanMig 218 XP(1P~230V) ; TitanMig 368 iXP(3P~380V); TitanMig 500 Syn(3P~220/380/440); TitanMig 195(1P~230V); TitanCut 40 (1P~230V); TitanTig 200(1P~230V); TitanTig 200 PACDC(1P~230V).*

Services: *We supply and support our products in over 40 countries in the world, including Germany, UK, Spain, Netherland, Norway, Brazil, Australia etc.*

HEICO — STAND - A024

HEICO BEFESTIGUNGSTECHNIK GMBH

Oesterweg, 21
CEP: 59469 - Ense - Germany
E-mail:anika.brochtrop@heico-group.com - Site:www.heico-group.com
Telefone: 2938 805 0 - Fax: 2938 805 198

Lançamentos: A recém-introduzida HEICO-TEC® Compact Series oferece adequadamente a vantagem de ser compacta, a série HEICO-TEC® Compact usa pinos roscados com cabeça de soquete de alta resistência.

Launchings: *The newly introduced HEICO-TEC® Compact Series suitably offers the advantage of being compact, the HEICO-TEC® Compact series uses high strength socket head threaded studs.*

Produtos: Acessórios em geral, Arruelas, Acoplamento, Antivibradores, Arruelas, Aspiradores, Assistência técnica, Atuador eletromecânico, Atuador hidráulico, Atuador pneumático, Automação industrial, Balanças, Brunidora , Calandras, Caldeiras, Calibrador, Centro de torneamento, Centros de usinagem , Chanfradeira, Compressores, Conformadora de Tubos, Corte a Plasma CNC, Curvadora de

tubos, Dobradeiras, Elementos de fixação, Equipamentos de Corte e Dobra de Aço, Equipamentos de filtragem de líquidos, Equipamentos de pintura, Esteiras transportadoras, Exaustores, Flanges, Fornos, Fresadora ferramenteira convencional, Fresadora horizontal CNC, Fresadora horizontal convencional, Fresadora universal CNC, Fresadora universal convencional, Fresadora vertical CNC, Fresadora vertical convencional, Fresas, Furadeiras , Injetoras, Lavadora de Peças, Máquinas de corte a jato de água, Máquinas de corte a laser, Máquinas de corte a plasma, Máquinas de corte e solda, Máquinas de eletro-erosão , Máquinas de jateamento, Máquinas de oxi-corte, Máquinas especiais, Máquinas para Afiação de Serras, Martelete, Martelos, MotoBombas, Moto-redutores, Motores, Ponte rolante, Prensas Dobradoras, Prensas Hidráulicas, Prensas Manuais, Prensas Mecânicas, Prensas pneumáticas, Projetos em geral, Punções, Queimadores, Redutores de Velocidade, Retificadoras , Robôs, Rosqueadeira, Servoatuadores, Servomotores, Servoválvulas, Sistemas Hidropneumáticos, Sopradoras, Tornos, Tornos Horizontais Automáticos, Tornos Horizontais CNC, Tornos Horizontais Convencionais, Tornos Verticais CNC, Tornos Verticais Convencionais, Tensionadores mecânicos, Arruelas de travamento.

Products: *Fasteners, Locking washers, Lock washers.*

Serviços: A HEICO fabrica e comercializa o sistema de travamento por cunha deslizante, também conhecido como arruela de travamento, bem como tensionadores mecânicos, ambos sistemas para garantir uniões aparafusadas de alta confiabilidade.

Services: *HEICO manufactures and markets the sliding wedge locking system, also known as locking washer, as well as mechanical tensioners, both systems to ensure high reliability bolted joints.*

HELLER — STAND - B030

HELLER MÁQUINAS OPERATRIZES INDÚSTRIA E COMÉRCIO LTDA.

Rua Joaquim Machado, 250
CEP: 18087-280 - Aparecidinha - Sorocaba - SP - Brasil
E-mail:rogerio.cardoso@heller.biz - Site:www.heller.biz
Telefone: 55152103-3000 - Fax: 5515 2103-3031

Produtos: Centros de usinagem.

Combustol
Fornos

Tradição, experiência e tecnologia para equipar a sua empresa com Fornos Industriais para Tratamentos Térmicos

- ✓ Cementação
- ✓ Carbonitretação
- ✓ Nitretação
- ✓ Têmpera
- ✓ Revenimento
- ✓ Alívio de Tensões
- ✓ Normalização
- ✓ Solubilização
- ✓ Recozimento
- ✓ Outros Processos Térmicos

A COMBUSTOL FORNOS oferece também soluções em

- ✓ Assistência Técnica
- ✓ Peças e Componentes
- ✓ *Retrofitting*
- ✓ Automação
- ✓ Projetos Especiais
- ✓ Treinamentos Técnicos

R. Alberto Belesso, 590 - Pq. Ind. II - Jundiaí - SP - Brasil
Tel. +55 11 3109-5900 | vendas.fornos@combustol.com.br
www.combustol.com.br

Tecnologia de Resultados

Combustol
Metalpó

HELUKABEL DO BRASIL — STAND - H116

HELUKABEL DO BRASIL COMÉRCIO DE CABOS LTDA

Rua Antonio Raposo Tavares, 467
CEP: 13279-390 - Macuco - Valinhos - SP - Brasil
E-mail: vendas@helukabel.com.br - Site:www.helukabel.com.br
Telefone: 5519 3514-4370

HENAN HUAMAO

HENAN HUAMAO MATERIALS CO., LTD

Unit 1606, No.15 Minhang Road.
Zip Code: 450000 - Zhengzhou - China
E-mail: liuyimin2004888@aliyun.com - Site: www.henanhm.com
Telefone: +86-0371-65805232 - Cel: +86-13903830767

Produtos: Tungsten,Molybdenum,Titanum,Tantalum,Niobium And Nickle Various Products. Tungsten Alloy,Such As DensImeter,Copper Tungsten Molybdenum In Forms rods,Plate,Pipe,Screw,Ring And So On.

Services: *Quality determines the life of the enterprise, but also determines the fate of employees, Huamao Metal really regards quality as life*

HÉRCULES — STAND - A030

HERCULES MOTORES ELÉTRICOS LTDA.

Rua Chapecó, 590
CEP:89120-000 - Distrito Industrial - Timbó - SC - Brasil
E-mail: marketing@herculesmotores.com.br
Site: www.herculesmotores.com
Telefone: 5547 3281-1900

Produtos: Motores, Sistemas de automação e controle , Motores Elétricos Monofásicos, Trifásicos e Especiais.

Products: *Electric motors single-phase, three-phase and specials,*

HERR INDUSTRY SYSTEM

BINZEL DO BRASIL INDUSTRIAL LTDA.

ESTRADA UNIÃO E INDÚSTRIA 15500 LOTE 17
CEP: 25750-226 - PEDRO DO RIO - PETRÓPOLIS - RJ - Brasil
E-MAIL: sac@binzel-abicor.com.br - Site:WWW.BINZEL-ABICOR.COM
TELEFONE: (24) 22229750

Produtos: Extração de fumos e poeira, incluindo filtragem diretamente do fabricante. A HERR desenvolve, fabrica e fornece tecnologia inovadora e confiável de extração e filtragem a uma excelente relação preço / desempenho.

Products: *Smoke and dust extraction including filtration directly from the manufacturer. HERR develops, manufactures, and delivers innovative and reliable extraction and filtration technology at an excellent price / performance ratio.*

Serviços: HERR Industry System é uma empresa orientada tecnologicamente para a produção de sistemas de filtragem de ar, que fabrica produtos de qualidade que são energeticamente eficientes e proporcionam excelentes resultados.

Services: *HERR Industry System is a technologically oriented company for the production of air filtration systems, which manufactures quality products that are energy efficient and provide excellent results.*

HEXAGON METROLOGY — STAND - A038

HEXAGON METROLOGY SISTEMAS DE MEDIÇÃO LTDA.

Rua Dom Aguirre, 190
CEP:04671-245 - Vila Sofia - São Paulo - SP - Brasil
E-mail: danilo.lapastini@hexagon.com - Site: www.hexagonmi.com/pt-BR
Telefone: 5511 5525-6000 - Fax: 5511 5555-5555

HI.IND — STAND - G080

HURTH INFER INDÚSTRIA DE MÁQUINAS E FERRAMENTAS LTDA

Avenida Rudolf Dafferner, 280
CEP:18085-005 - Alto da Boa Vista - Sorocaba - SP - Brasil
E-mail: vendas@hi.ind.br- Site: www.hurth-infer.com.br
Telefone: 5515 3212-8500

Produtos: Brocas, Brochas, Fresas.

Serviços: Brochas e ferramentas rotativas.

HIFE SYSTEMS — STAND - L018

HIFE SYSTEM CONSULTORIA E REPRESENTAÇÃO LTDA

Avenida Rudolf Dafferner, 400
CEP:18085-005 - Boa Vista - Sorocaba - SP - Brasil
E-mail:roland.p@hife-brasil.com
Telefone: 5515 9 8172-8381

Produtos: Acessórios em geral, Sistemas de automação e controle.

HOFMANN GLOBAL DO BRASIL — STAND - C088

CLIENTE EM FOCO IND COM E MANUTENÇÃO DE MAQS. LTDA

Rua Doutor Mauro Paes de Almeida, 212
CEP:04764-070 - Socorro - São Paulo - SP - Brasil
E-mail: eliane.felix@hofmann-global.com.br - Site: www.hofmann-global.com.br
Telefone: 5511 3567-0030

Produtos: Máquinas Balanceadoras Industriais Horizontais e Verticais, Eletrônicas de medição computadorizadas, Retrofitting / Reformas, Balanceadoras de campo, Serviços de balanceamento, Calibração e certificação, Adequação a norma NR-12, Balanceadoras automáticas, Treinamentos e seminários, Projetos e dispositivos, Venda de peças, Sistema ativo de balanceamento.

Serviços: Máquinas Balanceadoras industriais, suas peças e serviços de manutenção e calibração.

HOVAM — STAND - E030

HOVAM DO BRASIL MÁQUINAS E EQUIPAMENTOS LTDA

Rodovia Brigadeiro Faria Lima - Km 342
CEP:14892-000 - Vila Buenos Aires - Jaboticabal - SP - Brasil
E-mail: marketing@hovam.com.br - Site: www.hovam.com.br
Telefone: 5516 3209-4070 - Fax: 5516 3209-4070

Produtos: Barramentos blindados, Calandras, Dinamômetro, Dobradeiras, Equipamentos de Corte e Dobra de Aço, Fresadora ferramenteira cnc, Fresadora vertical convencional, Fresas, Furadeiras , Guilhotinas, Mandrilhadoras, Ponte rolante, Projetos em geral, Rosqueadeira, Serras em Geral, Talha , Tornos, Tornos Horizontais CNC.

HUANGSHAN ZHANGSHI

HUANGSHAN ZHANGSHI WELDING TECHNOLOGY CO.,LTD

Industrial Park, Fue Town.
CEP: 245200 - Shexian, Huangshan, Anhui, China
E-mail: czzhangshi@aliyun.com - Site: www.zhangshi88.com
Telefone: 86-519-88351896

Produtos: Tochas e acessórios para soldagem Mig/Mag/CO2, Tochas e acessórios para soldagem Tig, Tochas e acessórios para corte a plasma, Tochas e acessórios para soldagem de pinos.

Products: *Mig/Mag/CO2 welding torches and accessories, Tig welding torches and accessories, Plasma cutting torches and accessories, Stud welding torches and accessories.*

Serviços: A empresa fornece tochas e acessórios de corte e soldagem de alta qualidade, suporte técnico e serviço pós-venda perfeito.

Services: *The company supplies high quality welding cutting torches and accessories, technical support and perfect after-sale service*

HUARUI

CHANGZHOU HUARUI WELDING AND CUTTING MACHINERY CO.,LTD

Xiazhuang, Caoqiao Town
Zip Code: 213171 - Wujin - Changzhou - China
E-mail: master@huarui-cn.com - Site: www.huarui-cn.com
Telefone: +86 519-86371071 - Cel: +86 13357886355

Lançamentos: Fundada em 1985, a Huarui é uma marca com 39 anos de história, dedicada à produção e pesquisa e desenvolvimento de mig, tig, plasma, que tem uma boa reputação na indústria.

Launchings: *Established in 1985,Huarui is a brand with 39 years of history, dedicated to the production and research and development of mig, tig, plasma, which has a good reputation in the industry.*

Produtos: Tochas e Consumíveis de Soldadura Mig; Tochas e Consumíveis de Soldadura Tig; Tochas e Consumíveis de Corte A Plasma; Peças de Soldadura Mma Relacionadas.

Products: *Mig Welding Torches And Consumables; Tig Welding Torches And Consumables; Plasma Cutting Torches And Consumables; Related Mma Welding Parts.*

Serviços: Os produtos produzidos pela Huarui têm um design elegante e prático, e podem ser aplicados à máquina de solda da marca internacional! E nós temos uma forte equipe de design e pesquisa e linha de produção que podemos cumprir requisitos personalizados.

Services: *The products produced by Huarui have a fashionable and practical design, and can be applied to the international brand welding machine! And we have a strong design and research team and production line we can fulfill customized requirements.*

HYPERTHERM STAND - A080

HYPERTHERM BRASIL LTDA

Rua Brás Cubas, 231
CEP:07115-030 - Jardim Maia - Guarulhos - SP - Brasil
E-mail: contato@hypertherm.com - Site: www.hypertherm.com/pt
Telefone: 5511 2409-2636 - Fax: 5511 2409-2636

Produtos: Equipamentos e sistemas de CAD/CAM e softwares, Máquinas de corte a plasma, sistemas de corte a plasma, Sistemas de corte jato dágua.

I P BRASIL — STAND - C115

I P COMÉRCIO E ASSESSORIA DE SERVIÇOS DE PRODUÇÃO LTDA

Av. Nove de Julho, 3228 - Cj. 609
CEP: 01406-000 - São mPaulo - SP - Brasil
E-mail:p.fernandez@ipgrupo.com
Telefone: 5511 2691-6006

ICATERM — STAND - H078

MÁRIO HENRIQUE VERDI LOPES

Rua Aracati, 162
CEP:03630-000 - Guaiauna - São Paulo - SP - Brasil
E-mail:camilla@icaterm.com.br - Site:www.icaterm.com.br
Telefone: 5511 2092 6300 - Fax: 5511 2941-5490

Produtos: Aquecedores, Caldeiras, Geradores, Queimadores, Acessórios em geral, Aquecedores, Assistência técnica, Caldeiras, Componentes elétricos e eletrônicos, Flanges, Geradores, Medidor de vazão, Motores, Painéis, Pressostato, Queimadores, Regulador de pressão, Regulador de vazão, Servomotores, Termômetro, Transmissores, Trocador de calor , Válvulas, Visor de nível, Aquecedor de fluido térmico, Gerador de vapor instantâneo.

Serviços: Empresa especializada em assistência técnica, manutenção preventiva e corretiva, startup em caldeiras, geradores de vapor instantâneo , aquecedores e queimadores.

IGUS DO BRASIL — STAND - A118

IGUS DO BRASIL LTDA

Rua Antônio Christi, 611
CEP:13213-183 - Parque Industrial III - Jundiaí - SP - Brasil
E-mail:vendas@igus.com.br - Site:www.igus.com.br
Telefone:5511 3531-4487 - Fax:5511 3531-4487

Company Profile: *Igus is a German company specialized in solutions for moving applications, such as cable carrier systems (e-chains), special electrical cables, connectors, self-lubricating bearings, linear guides, and low-cost automation solutions.*

Lançamentos: Robô colaborativo ReBeL; Esteiras tridimensionais triflex TRX para aplicações robóticas; Conector Modular; Cabos híbridos Servo e Encoder/Resolver; Esteiras porta cabos YE e E4Q; Guias lineares drylin EGW; Engrenagens em polímero autolubrificantes.

A MAIOR EMPRESA DE RODAS E RODÍZIOS DA AMÉRICA LATINA

Sempre à frente, a Schioppa oferece as melhores opções para o seu negócio. Alto desempenho e mais ergonomia, para sua total segurança.

EMPRESA ISO 9001 CERTIFICADA

SCHIOPPA
RODAS E RODÍZIOS

schioppa.com.br
+55 11 2065-5200 | +55 11 99154-6727
www.schioppa.com.br

IGUS DO BRASIL — STAND - A118

IGUS DO BRASIL LTDA

Produtos: Acessórios em geral, Arruelas, Automação industrial, Buchas Autolubrificantes, Cabo elétrico, Componentes elétricos e eletrônicos, Esteira porta-cabos, Guia linear , Robôs, Sensores, Tarugos, Robôs cartesianos, Mesas fusos, Mancais esféricos, Motores e Drivers, Placas e Barras em polímero , Robôs colaborativos, Robô cartesianos, Mesas Fusos, Mancais esféricos autolubrificantes, Conectores industriais, Cabos Elétricos Flexíveis, Motores & Drivers, Soluções em Impressão 3D, Filamentos, Peças especiais, Fusos, Porcas autolubrificantes.

Serviços: Serviços de consultoria técnica gratuita, inspeção, instalação, supervisão, serviços de impressão 3D, serviços de consultoria para projetos robóticos.

IMETEX — STAND - B124

IMETEX INDÚSTRIA E COMÉRCIO LTDA

Rua Alexandre Dumas, 1209
CEP:04717-902 - Chácara Santo Antonio - São Paulo - SP - Brasil
E-mail:tecnico3@imetex.com.br - Site: www.imetex.com.br
Telefone: 5511 5180-1780

Produtos: Acoplamento, Aços, Alimentadores, Atuador eletromecânico, Centros de usinagem , Elementos de fixação, Ferramentas de Fixação, Fusos de Esferas, Puxadores, Redutores Planetários de Precisão, Visor de nível.

INDEX TRAUB — STAND - C038

INDEX TORNOS AUTOMÁTICOS INDÚSTRIA E COMÉRCIO LTDA.

Rua Joaquim Machado, 250
CEP:18087-280 - Aparecidinha - Sorocaba - SP - Brasil
E-mail:daniela.souren@indextornos.com.br - Site:www.br.index-traub.com/pt
Telefone: 5515 2102-6090 - Fax: 5515 2102-6012

Produtos: Centros de usinagem.

INDUCTOTHERM — STAND - J019

INDUCTOTHERM GROUP BRASIL LTDA

Rua Herminio de Mello, 526
CEP:13347-330 - Distrito Industrial - Indaiatuba - SP - Brasil
E-mail:gabriela@inductothermgroup.com.br - Site: inductothermgroup.com.br
Telefone: 5519 3885-6800 - Fax: 5519 3885-6800

Produtos: Componentes elétricos e eletrônicos, Equipamentos de Solda, Fornos, Equipamentos de Indução para Tratamento Térmico, Forjaria.

Products: *Equipamentos de Indução para Fusão.*

INDUSTRILAS DO BRASIL STAND - K011

INDUSTRILAS DO BRASIL INDÚSTRIA E COMÉRCIO DE PRODUTOS METÁLICOS LTDA

Rua Vereador Wadislau Bugalski, 6496
CEP:83512-440 - Restinga Seca - Almirante Tamandaré - PR - Brasil
E-mail:sidney.vertuoso@industrilas.com - Site:www.industrilas.com.br
Telefone:5541 3117-7158 - Cel:5541 9 9954-8862

Lançamentos: "Sistema de travamento de portas à prova de explosão para painéis de média tensão - Vision Heavy Duty".

Launchings: *Vision Outside HEAVY-DUTY is designed to be tested in low- and medium voltage applications with risk for electric arc explosions.*

Produtos: Acessórios em geral, Aquecedores, Cabine de Pintura, Componentes de máquinas, Componentes elétricos e eletrônicos, Compressores, Gaxetas, Geradores, Mesa e aparelhos divisores CNC, Painéis, Porta-Ferramentas, Puxadores, Sistema de travas, dobradiças e tecnologia de vedação para aplicações industriais, Dobradiças em Zamak , Acessórios e componentes (Outros), Acessórios e componentes (Outros), Ferramentas de metal duro, Peças injetadas, Visor de nível.

Products: *System solutions for latches, hinges and sealing technology for industrial application, Attachments and components, Attachments and components, Tools for hard metal, Injected parts, Level sightglass.*

INGERSOLL-RAND STAND - I038

INGERSOLL-RAND COM. E SERV. DE MAQS E EQUIPAMENTOS INDUSTRIAIS LTDA.

Alameda Caiapos, 311
CEP:06460-110 - Tamboré - Barueri - SP - Brasil
E-mail: servir0800@irco.com - Site: www.ingersollrand.com.br
Telefone: 0800 77 123 36

Produtos: Acessórios em geral, Compressores, Secadores,

Products: *Dryers.*

Serviços: A Ingersoll Rand oferece diversos serviços, desde instalações até avaliações e auditorias, bem como uma frota de compressores para aluguel.

Services: *Ingersoll Rand Offers a variety of air compressor services from installations, assessments and audits to repairs and even rental equipment.*

INOBAG STAND - D055

INOBAG INDÚSTRIA E COMÉRCIO DE MÁQUINAS LTDA

Avenida Wady Badra, 421
CEP:13212-790 - Setor Industrial - Jundiaí - SP - Brasil
E-mail:adm@inobag.com.br - Site:www.inobag.com.br
Telefone: 5511 9 9332-9002 - Cel:9 9332-9002

Produtos: Automação industrial, Automação industrial, Dispenser de EPI, Seladoras Industrais e Lockers Inteligentes.

Products: *EPI Dispenser, Smart Lockers, Industrial Sealers,*

Serviços: Soluções para Packing - Solução completa para automação do processo de embalagem. Soluções para Picking - Plataforma completa de armários inteligentes para controle de EPI, MRO e ativos.

Services: *Packing Solutions - Complete solution for packaging process automation; Picking Solutions - Complete smart cabinet platform for PPE, MRO and asset control.*

INOVA LASER — STAND - F105

INOVA LASER GRAVAÇÕES LTDA

Rua Nanuque, 482
CEP:05302-031 - Vila Leopoldina - São Paulo - SP - Brasil
E-mail:cristina@inovalaser.com.br - Site:www.inovalaser.com.br
Telefone: 5511 3719-0631 - Fax: 5511 3719-0631

Produtos: Acessórios em geral, Acoplamento, Aços, Afiadora de Ferramenta, Alargadores, Alicates, Alimentadores, Amortecedores, Antivibradores, Aplicadores de Tinta, Aquecedores, Arames / Cabos, Arco de serra, Argolas, Arruelas, Aspiradores, Assistência técnica, Atuador eletromecânico, Atuador hidráulico, Atuador pneumático, Automação industrial, Balanças, Balanceadores, Balancim, Barômetro, Barramentos blindados, Barras de aço, Bedames/ bits, Blank de metal duro, Bloco padrão, Blocos, Brocas, Brochas, Brunidora , Buchas, Buchas Autolubrificantes, Esticadores, Estilete, Instrumentos para Calibração, Laminadora, Laser para Chapas, Medidor de vazão, Tornos Verticais CNC, Tornos Verticais Convencionais, Torquímetro, Transdutor angular, Transmissões, Transmissores, Trocador de calor, Vacuômetro, Válvulas, Viscosímetros, Voltímetro,

Serviços: Especializada em máquinas de suporte a laser, desde 2006 a Inova Laser une experiência e equipamentos modernos em seu trabalho, tornando-se rapidamente uma referência no segmento.

Services: *Specialized in laser support machines, since 2006 Inova Laser unites experience and modern equipment in its work, becoming quickly a reference in the segment.*

INTELLIGENTLASER

TANGSHAN YINGLAI TECHNOLOGY CO., LTD.

21st Floor, Technology center,
Zip Code: 063000 - High-tech , Tangshan, Hebei, China
E-mail: export@intelligentlaser.cn - Site: www.intelligent-laser.com
Telefone:(0315) 5915-696

Products: *SPD: 150/250/350; HSP: 090/100/150/250/350; SMT: 090/130/250/350*

Services: *Evaluate project -provide solutions -quote -installation -create technique communication group - traninng -24/7 Q&A service.*

INVERTEK DRIVES — STAND - K025

SUMITOMO INDÚSTRIAS PESADAS DO BRASIL LTDA (SHIB)

Rodovia do Açucar, SP 075 - KM 26
CEP: 13312-500 - Itu - SP - Brasil
E-mail:marcus.silva@shi-g.com
Site:Telefone: 5511 4403-9730

IPG PHOTONICS — STAND - C028

IPG FOTONICA DO BRASIL COMÉRCIO LTDA

Rua Artico,415
CEP:06707-070 - Polo Industrial - Granja Viana - Cotia - SP - Brasil
E-mail: fpischel@ipgphotonics.com - Site: www.ipgphotonics.com
Telefone: 5511 4380-9939

Produtos: Acessórios e componentes (Outros), Aços, Equipamentos de Solda, Equipamentos e sistemas de CAD/CAM e softwares, Ferramentas, Máquinas de corte a laser, Máquinas de solda, Máquinas especiais, Sistemas Laser de Medição.

ISOTRON — STAND - H088

ISOTRON EIRELI

Rua João Vicentini, 190
CEP:83504-447 - Dist. Industrial II - Almirante Tamandaré - PR - Brasil
E-mail: marketing@isotron.com.br - Site: www.isotron.com.br
Telefone: 5541 3138-8585 - Fax: 5541 3138-8585

Produtos: Automação industrial, Cabos, Calibração e manutenção de instrumentos, Componentes de máquinas, Componentes elétricos e eletrônicos, Controle de qualidade, ensaios, medição, automação e controle de processos, Dinamômetro, Dispositivos de proteção ao operador, Equipamentos de inspeção e medição, Equipamentos de Solda, Luminárias, Máquinas de solda, Máquinas especiais, Robôs, Unidade de água gelada, inversor de solda, comando de solda, cabeçotes de solda, dispositivos de solda, monitor de solda, transformador de solda, linhas de montagem, contatos elétricos, painéis e quadros elétricos, chicotes elétricos, conectores circulares, conduítes, tomadas multipolares, conexões e acessórios, ensaios elétricos, medição, automação e controle de processos, Dispositivos para calibração e aferição, máquinas para ensaio.

Metal Work
Produtos e soluções customizadas para a sua empresa.

METAL WORK PNEUMATIC

- Fluxômetro Série Flux 1 e 2- Wireless
- Válvulas solenoides/pneumáticas com conexão M8
- Controladores de acionamento E-Direct Drive
- Bloco de válvulas EB80 com Regtronic incorporado
- Palestras e treinamentos técnicos
- Easy Tools

ITAL — STAND - E025

ITAL PRODUTOS INDUSTRIAIS LTDA

Rua San José, 648
CEP:06715-862 - Belizário - Cotia - SP - Brasil
E-mail:contato@ital.com.br - Site:www.ital.com.br
Telefone: 5511 4148-2518 - Fax: 5511 4148-2518

Lançamentos: Furadeira de Base magnética, brocas anelares

Produtos: Aços, Assistência técnica, Brocas, Cabecote para furar, Cabine de Pintura, Caldeiras, Carrinhos Porta Cabos, Chanfradeira, Dinamômetro, Elementos de fixação, Equipamentos de Corte e Dobra de Aço, Equipamentos de filtragem de líquidos, Esteiras transportadoras, Ferramentas de Fixação, Ferramentas elétricas, Furadeiras , Geradores, Grampos, Injetoras, Limas, Metais, Moinhos, Morsas, Motores, Oleos, Painéis, Placas de Fixação de Peças, Placas magnéticas, Placas para Usinagem, Placas universais, Polias, Prensas Hidráulicas, Prensas pneumáticas, Tarugos, Tornos Horizontais CNC, Tornos Verticais Convencionais, enrolador de mangueiras.

Products: *levantador magnético.*

Productos: Separador magnético.

Serviços: Efetuamos reparo em eletroímã, separadores magnéticos, placas magnéticos, furadeira d base magnética.

JAGUALUM — STAND - B021

JAGUALUM IND. COM. DE ALUMÍNIO EIRELI

Estrada da Servidão, S/N - Galpão II
CEP: 13910-001 - Jaguariuna - São Paulo - SP - Brasil
E-mail:luciano@jagualum.com.br - Telefone: 5519 3837-2122

JAMO — STAND - E010

JAMO EQUIPAMENTOS LTDA.

Rua Geraldo Harnack, 300
CEP:89256-340 - Vila Lalau - Jaraguá do Sul - SC - Brasil
E-mail: giovano@jamo.ind.br - Site: www.jamo.ind.br
Telefone: 5547 2107-3394 - Fax: 5547 2107-3395

JCBL INDIA

JCBL INDIA PVT. LTD

Plot No. 580, Phase 9, Sector 66, Industrial Area Mohali, Punjab 160062
ZIP CODE: 160062 - : Mohali - Mohali - INDIA
E-mail: rohit_somra@jcblmail.com - Site: www.jcblhandtools.com
Telefone: 6239501818 - Cel: 6239501818

Products: *Spanners & Wrenches (as per DIN standards); Automotive & Garage Tools; Pliers & Pincers; Lubrication Tools; Carpenter & Building Tools; Striking Tools; Vices;Agricultural Tools; Leather Tools Kits*

Serviços: Somos fornecedores das principais empresas de distribuição na Europa, Oriente Médio e países da América Latina.

Services: *We are suppliers to the top distribution companies in Europe, Middle East and Latin American countries*

JDT

JAIN DIAMOND TOOLS

W-51, Midc Industrial Area, Chikalthana
Zip Code: 431006 - Maharastra - Aurngabad - India
E-mail: jaindiam@jaindiamondtools.com - Site: www.jaindiamondtools.com
Telefone: +91-0-9850562426 - Cel: +91-0-9850562426

Services: *We in JDT manufacture diamond tools, which required for the dressing application of the grinding wheel. Other tools like Gauging Points for measuring applications, Electroplated tools, Roll form Dresser.*

Products: *Chisel Dresser, Single Point Dresser, Multipoint Dresser, Blade Dresser, Diamond & CBN wheels, Roller Dresser, Gauging Finger, Lapping Paste, Electroplated Tools, Honing Tools.*

JIANGYIN XINLIAN

JIANGYIN XINLIAN WELDING EQUIPMENT CO.,LTD

No.3 Tianyuan Road,Qiaoqi Town,
Zip Code: 214408 - Jiangyin - Wuxi - Country - China
E-mail: sarah@xinlianwelding.com - Site: www.xlweld.com
Telefone: +86 510 86570990 - Cel: +86 15061570986

Lançamentos: XBRL A305 XBRL A355 ALBR A405 Tocha refrigerada a ar, popular no mercado brasileiro, com alta qualidade e preço competitivo.

Launchings: *XLBR A305 XLBR A355 ALBR A405 Air cooled torch, popular in Brazil market, with high quality and competitive price.*

Produtos: MIG 15AK/25AK/24KD/36KD/40KD/501D; MIG XLBR A305 XLBR A355 XLBR A405; TIG WP9/12/20/25/17/18/26; Série TIG Pirex; Plasma P80/AG60/PT31/S45/A81/A101/A141; Conectores de soldagem, braçadeira de aterramento, suporte de eletrodo etc.

Products: *MIG 15AK/25AK/24KD/36KD/40KD/501D; MIG XLBR A305 XLBR A355 XLBR A405; TIG WP9/12/20/25/17/18/26; TIG Pyrex series; Plasma P80/AG60/PT31/S45/A81/A101/A141; Welding Connectors, earth clamp, electrode holder etc*

JIANGYIN XINLIAN

JIANGYIN XINLIAN WELDING EQUIPMENT CO.,LTD

Serviços: Nossa fábrica fabrica tochas de soldagem MIG/MAG, tochas de soldagem TIG, tochas de corte de plasma a ar e peças de reposição relacionadas. E podemos desenvolver de acordo com seu desenho, oferecer design OEM para sua própria marca de soldagem.

Services: *Our factory manufacture MIG/MAG welding torches, TIG welding torches, air plasma cutting torches and related spare parts. And we can develop according your drawing, offer OEM design for your own welding brand.*

JUNKER — STAND - B090

ERWIN JUNKER MÁQUINAS LTDA

Estrada de Capivari, 751
CEP:09838-900 - Richo Grande - São Bernardo do Campo - SP - Brasil
E-mail: info@junker-group.com.br - Site: www.junker-group.com
Telefone: 5511 4397-6000 - Fax: 5511 4153-8954

Lançamentos: Retificadora Cilíndrica CNC G-800 Plus – Exaustor de Névoa Eletrostático AC3002 CIP para óleo ou emulsão autolimpante.

Launchings: *CNC Cylindrical Grinder G-800 Plus. Mist eletrostatic exhauster AC3002 CIP foi oil or emmulsion "Cleaning-in-Place".*

Produtos: Retificadora Cilíndrica CNC, Retificadora para Engrenagens, Soluções para todos os segmentos de retificação de precisão, Retrofiting, Retificadoras de Perfis, de canais, para ferramentas de corte, e centerless, Exaustores Eletrostáticos para névoa de óleo ou emulsão.

Products: *Solutions for precision grinding, Grinding machine for profiles hard/turning frute cuttiing tools end centerless, Grinding machine for gears., Eletrostatic exhauster for oil or emmulsion. Exhaust Hoods, CNC cylindrical grinding machine.*

KAESER — STAND - I030

KAESER COMPRESSORES DO BRASIL LTDA.

Av. De Pinedo,645
CEP:04764-001 - Socorro - São Paulo - SP - Brasil
E-mail:info.brasil@kaeser.com - Site:www.kaeser.com.br
Telefone: 5511 5633-3030

Produtos: Compressores de parafuso rotativos e alternativos para ar comprimido e vácuo, acessórios de remoção de contaminantes e soluções de ar comprimido específicas do cliente. Compressores portáteis, controladores e sistemas de gerenciamento de ar comprimido e Sopradores.

Products: *Rotary screw and reciprocating compressors for compressed air and vacuum, contaminant removal accessories and customer-specific compressed air solutions. Portable compressors, controllers and compressed air management systems and Blowers.*

Serviços: Engenharia, venda e manutenção: Compressores de parafuso rotativo para ar comprimido e vácuo, sopradores, compressores portáteis, acessórios para remoção de contaminantes, controladores e sistemas de gerenciamento de ar comprimido, sistemas utilitários de ar, específicos do cliente soluções de ar comprimido.

Services: *Engineering, sale and servicing: Rotary screw compressors for compressed air and vacuum, blowers, portable compressors, contaminant removal accessories, controllers and compressed air management systems, air utility systems, customer-specific compressed air solutions.*

KALATEC — STAND - A086

KALATEC AUTOMAÇÃO LTDA.

Rua Salto, 99
CEP:13030-145 - Jardim do Trevo - Campinas - SP - Brasil
E-mail: edilson@kalatec.com.br - Site:www.kalatec.com.br
Telefone: 5519 3045-4900 - Fax: 5519 3243-4316

Produtos: Acoplamento, Automação industrial, Guia linear , Acoplamento, Guia linear , Acoplamento, Automação industrial, Guia linear , Atuadores Lineares, Controlador de Temperatura, Cremalheiras, CLP Cilindro Elétrico, Driver de Motor de Passo, Encoder, Eixos Lineares e Rolamentos, Fontes Chaveadas,Freios e Embreagens,Fusos de Esfera, Inversor de Frequência,Mini Guias.

KAMPMANN — STAND - E050

KAMPMANN DO BRASIL LTDA.

Avenida Presidente Kennedy, 2600
CEP: 34004-214 - Nova Lima - MG - Brasil
E-mail:kampmann@gold.com.br - Site:www.kampmann.com.br
Telefone: 5531 3361-0183 - Fax: 5531 3361-0184

Produtos: Afiadora de Ferramenta, Serras em Geral, Serras de disco.

KDB

KDB INDUSTRIAL IMPORTAÇÃO E EXPORTAÇÃO LTDA

Rua Mafalda Barnabé Soliane, 454
CEP:13347-610 - Indaiatuba - SP - Brasil
E-mail: gvarella@kdbindustrial.com.br - Telefone: 5519 3935-7611

KIFIX — STAND - F060

KIFIX INDÚSTRIA E COMÉRCIO LTDA

Rua Governador Roberto Silveira, 899
CEP:95032-710 - Santa Catarina - Caxias do Sul - RS - Brasil
E-mail: carol@kifix.com.br - Site: www.kifix.com.br
Telefone: 55543028-4614 - Fax: 5554 3028-4615

EASY VECTOR
www.easyvector.com.br
DISTRIBUIDOR OFICIAL | VENDAS DE EQUIPAMENTOS | ASSISTÊNCIA TÉCNICA
CALIBRAÇÃO | SUPORTE | TREINAMENTOS
Adash COANTEC CS INSTRUMENTS HIKMICRO EASY-LASER
11 97127-0757 | 19 9962-0957 | 19 3132-1361 | contato@easyvector.com.br

KMW

KMW EQUIPAMENTOS DE PINTURA EIRELI

Rua Rui Ildefonso Martins Liboa 412
CEP:13082-020 - Jardim Aurélia - Campinas - SP - Brasil
E-mail:administrativo@kmwsp.com.br - Site:www.kmwrs.com.br
Telefone: 55193381-7105

KOTA PRENSAS HIDRÁULICAS — STAND - E146

SERGIO RICARDO ORTIZ EIRELI

Rua Pe. Francisco Culturato, 1026
CEP: 14820-000 - Améroco Brasiliense - SP - Brasil
E-mail:kota@kotaprensashidraulicas.com.br
Telefone: 5516 3392-1521

KUKA ROBOTER — STAND - A060

KUKA ROBOTER DO BRASIL LTDA

Tv. Claudio Armando, 171 - Und 51/52
CEP:09861-730 - Assunção - São Bernardo do Campo - SP - Brasil
E-mail:marketing.br@kuka.com - Site:www.kuka.com
Telefone: 5511 4942-8299 - Fax: 5511 4942-8299

Lançamentos: KMP 600-S diffDrive- A plataforma móvel que proporciona flexibilidade para a intralogística da produção. Possui capacidade de carga de até 600 kg e permite máxima liberdade de movimento para os colaboradores, uma vez que não requer cercas de proteção.

LAMA EVENTOS — STAND - I073

LAMA EVENTOS E VIAGENS LTDA

Rua Serra de Botucatu, 880 - Sala 1810
CEP: 03317-001 - São Paulo - SP - Brasil
E-mail:eventos6@lamabc.com

LANG TECHNIK — STAND - D088

MOTOR SPINDLE BRASIL IMPORTAÇÃO E EXPORTAÇÃO LTDA

Rua Frei Gaspar 941 SL 1203/1204
CEP:09720-440 - Centro - São Bernardo do Campo - SP - Brasil
E-mail: mauricio@msbtechnology.com.br - Site: www.msbtechnology.com.br
Telefone: 5511 2374-2447 - FAX: 5511 2374-2447

Lançamentos: O Makro•Grip® 5-Axis Vise, é o dispositivo de fixação perfeito para usinagem de 5 eixos. Devido ao seu design muito compacto e contornos de baixa interferência, oferece melhor acessibilidade à peça de trabalho.

Launchings: *The Makro•Grip® 5-Axis Vise is the perfect workholding device for 5-sided machining of blanks. Due to its very compact design and low interference contours, it offers best accessibility to the workpiece.*

Produtos: Blank de metal duro, Centros de usinagem , Componentes de máquinas, Elementos de fixação, Ferramentas de Fixação.

Serviços: Como fabricante de produtos altamente inovadores para a indústria de usinagem, somos seu parceiro se você estiver procurando por soluções de fixação flexíveis e confiáveis ??para suas operações de fresamento.

Services: *As a manufacturer of highly innovative products for the machining industry we are your partner, if you are looking for flexible and reliable workholding solutions for your milling operations.*

LANXI ZHUJIANG

LANXI ZHUJIANG CEMENTED CARBIDE CO.,LTD.

Nº.2, Nanqiaobei Road
Cep: Zip Code: 321103 - Lanxi City,Zhejiang Province, China
E-mail: kevin@zjcarbide.cn - Site: www.zjcarbide.cn
Telefone: +86-579-88988222 - Cel: +86-1351 5896996

LIBELLULA — STAND - B085

LIBELLULA DO BRASIL LTDA

Av. João Gualberto, 623 Cj.: 906 C
CEP:80030-000 - Centro Cívico - Curitiba - PR - Brasil
E-mail: kelvin@makeeasy.com.br - Site:www.libellula.eu
Telefone: 5541 3532-7751 - FAX: 5541 3532-7751

Produtos: Corte a Plasma CNC, Laser para Chapas, Máquinas de corte a jato de água, Máquinas de corte a laser, Máquinas de corte a plasma, Máquinas de oxi-corte, Sistemas CAD / CAM, Softwares.

Serviços: Fornecemos software para a programação de máquinas de corte de todos os tipos e trazemos soluções avançadas para o gerenciamento inteligente do estoque de chapas, além disso estamos constantemente desenvolvendo soluções voltadas para a Indústria 4.0.

Services: *We provide software for programming cutting machines of all types and bring advanced solutions for the intelligent management of sheet metal inventory, in addition we are constantly developing solutions aimed at Industry 4.0.*

LIEBHERR

LIEBHERR BRASIL INDÚSTRIA E COMÉRCIO DE MÁQUINAS E EQUIPAMENTOS

Rua Dr. Hans Liebherr, 01
CEP:12522-635 - Vila Bela - Guaratingueta - SP - Brasil
E-mail: tatiana.bielefeld@liebherr.com - Site: www.liebherr.com
Telefone: 5512 2131-4640

Produtos: Automação industrial, Componentes de máquinas, Controle de qualidade, ensaios, medição, automação e controle de processos.

LINCOLN ELECTRIC — STAND - B080

LINCOLN ELECTRIC DO BRASIL INDÚSTRIA E COMÉRCIO LTDA

Av. Papa João Paulo I, 1818
CEP:07170-350 - Cumbica - Guaruhos - SP - Brasil
E-mail:diego_santos@lincolnelectric.com.br -Site:www.lincolnelectric.com.br
Telefone: 5511 2431-4700

LMTERM STAND - D052

LMTERM REPRESENTAÇÃO E MANUTENÇÃO DE MÁQS E EQTOS TÉRMICOS LTDA

Av.Engenheiro Juarez de Siqueira Britto Wanderley, 405
CEP:12238-565 - Eldorado - São José dos Campos - SP - Brasil
E-mail:lmterm@lmterm.com.br - Site:www.LMTerm.com.br
Telefone: 3021-4781 - Fax:3021-4781

Lançamentos: Para garantir bons resultados a longo prazo o plano de Service Care tem sido a melhor escolha. Com redução de parada de máquina e aumento de produtividade. Nele existe suporte especializado para todas as necessidades do cliente.

Launchings: *To ensure good long-term results, the Service Care plan has been the best choice. With reduced machine downtime and increased productivity. There is specialized support for all customer needs.*

Produtos: Fornos, Lavadora de Peças, Forno a Vácuo,

Products: *Vacuum Furnace.*

Serviços: Manutenção Corretiva e Preventiva (Service Care), Leak test (Teste de Vazamento), Manutenção de Hot Zone, Calibração, Treinamento, Consultoria, Instalação de Equipamentos, Retrofit/Modernização/Upgrade, Reforma e Desenvolvimento de Tecnologia.

Services: *Corrective and Preventive Maintenance (Service Care), Leak Test, Hot Zone Maintenance, Calibration, Training, Consulting, Equipment Installation, Retrofit/Modernization/Upgrade, Renovation and Technology Development.*

LUPUS STAND - A126

LUPUS EQUIPAMENTOS PARA LUBRIFICAÇÃO E ABASTECIMENTO LTDA.

Rua Lupo Panelli 303
CEP:18528-620 - Distrito Industrial - Cerquilho - SP- Brasil
E-mail:marketing@lupuslubrificacao.com.br - Site:www.lupuslubrificacao.com.br
Telefone: 5515 3384-8484 - Fax: 5515 3384-8484

Produtos: Acessórios e componentes (Outros), Atuador pneumático, Balancim, Calibrador, Componentes elétricos e eletrônicos, Elementos filtrantes, Equipamentos de filtragem de líquidos, Válvulas, Estação de Abastecimento , Medidor digital , Respiro Dessecante com Sílica Gel , Filtro para absorção de partículas, Propulsora Pneumática, Bomba de duplo diafragma , Bico de abastecimento automático , Unidade de abastecimento hermético blindado e transferência.

MAGRAL HIDRÁULICA E PNEUMÁTICA STAND - L014

MAGRAL EQUIPAMENTOS HIDRÁULICOS E PNEUMÁTICOS LTDA

Rua Ibitinga, 670
CEP:03186-020 - São Paulo - Sp - Brasil
E-mail:luizha@ Vila Bertioga magral.com.br - Site:www.magral.com.br
Telefone: 5511 2021-7202 - Fax: 5511 2021-7203

MAGRAL® HIDRÁULICA E PNEUMÁTICA

Produtos: Amortecedores, Antivibradores, Atuador pneumático, Automação industrial, Cilindro Hidropneumático, Cilindros Pneumáticos, Conjunto de Preparação de Ar, Instrumentação, Regulador de vazão, Transmissores, Trocador de calor , Amortecedor Hidráulico para Impacto, Amortecedor a Gas, Molas Pneumáticas, Bombas Hidropneumáticas, Booster para Gás, Componentes e Instrumentação para Alta Pressão, Bancadas para Teste de Pressão, Acumulador Hidráulico, Bancada para Teste de Mangueiras, Controlador de Velocidade.

Products: *Shock Absorber, Gas Spring, Air Spring, Air Operated Hydraulic Pumps, Gas Booster, High Pressure Components for Instrumentation, Pressure Test Benches, Hydraulic Accumulator, Hose Test Benches, Rate Controls.*

Serviços: -Div.Motion Control: Dispositivos e componentes para automação industrial; Div.Fluid Control: Equipamentos e projetos para aplicações hidráulicas e pneumáticas de baixas á altíssimas pressões para indústria em geral e Petroleo&Gás.

Services: *-Div.Motion Control: Devices and components for industrial automation / Div.Fluid Control: Equipments and projects for hydraulic and pneumatic applications at low and ultrahigh pressures for the general and Oil&Gas industry.*

MAQTECH — STAND - H112

E R SOLUÇÕES E SERVIÇOS DE INSTALAÇÃO DE MÁQUINAS LTDA

Rua Eugênio de Toledo Rodovalho, 96
CEP:13485-400 - Jd. Porto - Real II - Limeira -SP - Brasil
E-mail: vendas@maquinastech.com.br - Site: www.maquinastech.com.br
Telefone: 5519 3453-1773 - Fax: 5519 3453-1773

Lançamentos: Dobradeiras servo elétrica CNC - Acionamento 100% elétrico.

Launchings: *CNC servo electric press brakes - 100% electric drive.*

Produtos: Dobradeiras, Equipamentos de Corte e Dobra de Aço, Equipamentos de corte e solda pouch, Laser para Chapas, Lasertubos, Lixas, Máquinas de corte a laser, Máquinas de corte a plasma, Máquinas de corte e solda, Máquinas de solda, Prensas Dobradoras, Dobradeira Elétrica, Dobradeira Servo Elétrica, Dobradeira CNC Servo Elétrica, Dobradeira CNC Híbrida,

Products: *Electric Servo CNC Press Brake Machine.*

Serviços: Atuamos na comercialização, instalação e pós vendas de máquinas e equipamentos para corte e dobra de chapas metálicas. Como máquinas de corte a Laser e Dobradeiras.

MARCON — STAND - E089A

MARCON INDÚSTRIA METALÚRGICA LTDA.

Rua Coelho Neto, 48
CEP:17510-417 - Palmital - Marília - SP - Brasil
E-mail:comunicacao@marcon.ind.br - Site:marcon.ind.br
Telefone: 5514 3401-2425 - Fax: 5514 3401-2425

Produtos: Esticadores, Ferramentas manuais, Furadeiras , Goniômetro, Guinchos, Lavadora de Peças, Morsas, Prensas Hidráulicas, Prensas Manuais, Prensas Mecânicas, Prensas pneumáticas, Puxadores, Rodas, Rodízios, Saca polia , Talha.

MasterCut Tool Corp.

Com 100% da produção feita nos EUA e com a parceria da IC Porto, temos trazido ao Brasil uma linha completa de ferramentas rotativas que irá surpreender no custo-benefício que sua empresa poderá ter.

Consulte um de nossos distribuidores e comprove o que podemos proporcionar em rendimento e preço competitivo no mercado de ALTA PERFORMANCE.

STAND H70

MARPOSS — STAND - B031

MARPOSS APARELHOS ELETRÔNICOS MEDICAO LTDA

Rua Dom Vilares, 166
CEP:04160-000 - Vila Brasilina - São Paulo - SP - Brasil
E-mail:valmir.pinhas@br.marposs.com - Site:www.marposs.com.br
Telefone: 5511 2353-5656 - Fax: 5511 2946-3244

Produtos: Analisador de vibração, Balanceadores, Calibração e manutenção de instrumentos, Calibrador, Controladoes de Ferramentas, Controle de qualidade, ensaios, medição, automação e controle de processos, Detector de fuga, Equipamentos de inspeção e medição, Instrumentos de medição, Máquinas especiais, Medidor de circularidade, Medidor de espessura, Relógio, Sensor de temperatura, Sensor de toque, Transdutor linear.

MARVITUBOS — STAND - J010

MARVITUBOS TUBOS E PEÇAS HIDRAULICAS LTDA

Rua Reinaldo Sandrin, 1670
CEP:14072-080 - Dist. Empresarial - Ribeirão Preto - SP - Brasil
E-mail:desenvolvimento@marvitubos.com.br - Site:www.marvitubos.com.br
Telefone: 5516 3019-9000 - Fax: 5516 3019-9009

Produtos: Aços, Atuador hidráulico, Automação industrial, Barras de aço, Cilindros Pneumáticos.

MASTERCUT — STAND - H070

IC PORTO COMÉRCIO E IMPORTAÇÃO DE FERRAMENTAS

Rua Vaz Muniz, 18
CEP:02337-000 - Jardim Franca - São Paulo - SP - Brasil
E-mail:fabiano@icporto.com.br - Site:www.icporto.com.br
Telefone: 5511 2997-9700 - Fax: 5511 2997-9700

Lançamentos: Para o mercado de não ferrosos, destacamos nosso novo lançamento na linha de Fresas Axomill, especialmente voltado para alto desempenho e produção!

Launchings: *For the non-ferrous market, we highlight our new launch in the line of axomill milling cutters, especially aimed at high performance and production!*

Produtos: Brocas, Fresas, Limas.

MATERIALIZA — STAND - C145

MATERIALIZA TECNOLOGIA LTDA

Rua Baklos Yossef Alwan, 294
CEP:12240-450 - Jardim das Industrias - São José dos Campos - SP - Brasil
E-mail:ext.nbbfranco@materializa.com.br - Site:www.materializa.com.br
Telefone: 5512 3943-3991

Produtos: Automação industrial, Impressoras 3D.

Serviços: Trabalhamos com a manufatura aditiva, fornecendo equipamento e insumos, criamos peças e protótipos funcionais para indústria.

MATRIPOLO STAND - E074

MATRIPOLO MOLDES E INJETADOS LTDA

Rua Ângelo Prezzi, 250
CEP:95088-030 - São Victor Cohab - Caxias do Sul - RS - Brasil
E-mail:vanassi@matripolo.com.br - Site:www.matripolo.com.br
Telefone: 5554 3218-7400

MAXPHOTONICS STAND - A138

GLOBAL TREE LTDA

Rua Professora Maria Balbina Costa Dias,742
CEP:82700-372 - Barreirinha - Paraná - PR - Brasil
E-mail:denis.santana@maxphotonics.com - Site:en.maxphotonics.com
Telefone: 5511 9 9612-1256 - Fax: 5511 5511 9 9612-1256

Lançamentos: A nova geração de máquinas de solda a laser portáteis da Maxphotonics é leve, de tamanho pequeno, portátil, flexível de usar, simples de operar e fácil de aprender. Podendo soldar aço inoxidável, aço carbono, alumínio, chapa galvanizada, cobre e out.

Launchings: *Maxphotonics' new generation handheld welding laser machine, small in size, portable, flexible to use, simple to operate and easy to learn. It can weld stainless steel, carbon steel, aluminum, galvanized sheet, copper and other materials, to ac.*

Produtos: Automação industrial, Equipamentos de Solda, Laser para Chapas, Máquinas de corte a laser, Máquinas de solda, Equipamentos de Solda, Laser para Chapas, Máquinas de corte a laser, Máquinas de solda.

Serviços: Atualmente, a Maxphotonics cresceu e se tornou uma das maiores empresas globais de laser, fornecendo fonte de laser de fibra de alto desempenho, sistemas de laser e soluções para clientes em uma ampla gama de indústrias e aplicações.

Services: *Today Maxphotonics has grown to become one of the largest global laser enterprises, delivering high performance fiber laser source, laser systems and solutions to customers across a wide range of industries and applications.*

MAZAK STAND - F030

MAZAK SULAMERICANA LTDA.

Rua Vasco da Gama, 100
CEP:13280-000 Chácaras do Trevo Vinhedo SP - Brasil
E-mail: c.sperlick@mazak.com.br - Site: www.mazak.com.br
Telefone: 5519 3464- 9120 - Fax: 5519 3464- 9101

MCC MACHINERY STAND - C050

MCC MACHINERY BRASIL ASSISTENCIA TECNICA LTDA

Rua Bartolomeu de Gusmão, 524
CEP:04111-021 - Vila Mariana - São Paulo - SP - Brasil
E-mail:leandro.vechi@mccbr.com.br - Site:www.mccbr.com.br
Telefone: 5511 5069-4200 - Fax: 5511 5069-4200

MECTROL DO BRASIL — STAND - A108

MECTROL DO BRASIL COMERCIAL LTDA.

Rua Ademar Martinello, Quadra 8 - Nº 65
CEP:17039-730 - Distrito Industrial II - Bauru - SP - Brasil
E-mail:marketing@mectrol.com.br - Site:www.mectrol.com.br
Telefone: 5514 4009-0507 - Fax: 5514 4009-0500

MEGA EQUIPAMENTOS — STAND - F018A

MEGA EQUIPAMENTOS INDUSTRIAIS LTDA

Rua Milano, 729
CEP:95270-000 - São Gotardo - Flores da Cunha - RS - Brasil
E-mail:comercial2@megaequipamentos.com - Site: megaequipamentos.com
Telefone: 5554 3027-6464

MEGATEC — STAND - H146

MEGATEC COMERCIAL IMPORTAÇÃO E EXPORTAÇÃO LTDA

Rua André de Leão, 534
CEP:04762-030 - Socorro - São Paulo - SP - Brasil
E-mail:diana@megatecbrasil.com.br - Telefone:5511 4070-5180

MEP DO BRASIL — STAND - D060

MEP DO BRASIL IMPORTAÇÃO E COMERCIO DE MAQUINAS LTDA

Rua Lauzane, 661
CEP:04782-010 - Vila Friburgo - São Paulo - SP + Brasil.
E-mail: octaciliolima@mepdobrasil.com.br - Site:www,mepsaws.it
Telefone: 5511 5666-3090 - Fax: 5511 5666-3090

MERAX — STAND - E065

MERAX DISTRIBUIÇÃO IMPORTAÇÃO E EXPORTAÇÃO LTDA

Avenida Francisco Luiz Rasera, 825
CEP:13 425-084 - Água Branca - Piracicaba - SP - Brasil
E-mail:mkt@merax.com.br - Site:www.merax.com.br
Telefone: 5519 2534-9400 - Fax: 5519 2534-9400

Lançamentos: Furadeira de Base Magnética Ø 2,5 à 50 mm;Perfuratriz de Concreto com Perfuração até Ø 500mm;Rosqueadeira de Tubos Elétrica Monofásica e Trifásica.

Produtos: Aços, Alicates, Aspiradores, Brocas, Cabeçote para roscar, Caldeiras, Cossinetes, Curvadora de tubos, Detector de vazamentos de gás, Ferramentas de Corte, Ferramentas elétricas, Ferramentas manuais, Ferramentas pneumáticas, Fresas, Furadeiras , Martelete, Rosqueadeira, Saca polia.

Serviços: A Merax desde 2005 importa e distribui máquinas e equipamentos, principalmente para os setores da Construção Civil, Petrolífero, Químico, Metalúrgico e Engenharia de montagem industrial.

MESSER CUTTING SYSTEMS — STAND - A090

MESSER CUTTING SYSTEMS DO BRASIL LTDA

Av. Juvenal Arantes, 2500 – Galpão 1
CEP:13212-354 Jd. Carolina Jundiaí SP
E-mail:info.br@messer-cs.com.br - Site:www.messer-cutting.com
Telefone: 5511 4525-6680

MESSER Cutting Systems

Lançamentos: A mais nova máquina de corte laser de alta velocidade em sua quinta geração, baseada nos quase 50 anos de experiência da Messer neste campo. Tecnologia de corte de alta velocidade da Messer, alcançando produtividade de nível superior na indústria.

Launchings: *The brand new fifth-generation high speed laser cutting machine based on Messer's nearly 50 years of experience in this field. high-speed cutting technology, it achieves the productivity of top level in the industry.*

Produtos: Corte a Plasma CNC, Maçarico, Máquinas de corte a laser, Máquinas de corte a plasma, Máquinas de oxi-corte.

Serviços: Nossa gama engloba os temas PRODUTOS, DIGITAL, SERVIÇOS, AUTOMAÇÃO e KNOW-HOW. Nossa missão é "criar soluções além das máquinas não apenas com máquinas modernas e soluções para tecnologias em oxicorte.

Services: *Our portfolio embraces the themes PRODUCT, DIGITAL, SERVICES, AUTOMATION and KNOW-HOW. We will live up to our claim "creating solutions beyond machines" not just with the most modern cutting systems and solutions for oxyfuel technology.*

METAL WORK PNEUMÁTICA — STAND - A048

METAL WORK PNEUMÁTICA DO BRASIL LTDA.

Rua Otacílio Jacinto Homem, 415
CEP:93120-590 - Scharlau - São Leopoldo - RS - Brasil
E-mail: miriam.silva@metalwork.com.br - Site: www.metalwork.com.br
Telefone: 5551 3590-7100

Lançamentos: 1) FLUXÔMETRO SÉRIE 1 E 2 WIRELESS. Pode ser conectado a um dispositivo móvel por meio de uma conexão Bluetooth comum, usando o App Metal Work FluxUp, disponível para Android e iOS na Play Store. 2)AR- TECNOLOGIA a vácuo, empresa do grupo METAL WORK.

Launchings: *1)FLOWMETER SERIES 1 AND 2 WIRELESS. Can be connected to a mobile device via a standard bluetooth connection using the Metal Work FluxUp App available for Android and iOS on the Play Store. 2)AR - vacuum technology, a METAL WORK GROUP COMPANY.*

Produtos: Atuador pneumático, Automação industrial, Cilindros Pneumáticos, Cilindros rotativos, Componentes de máquinas, Conjunto de Preparação de Ar, Elementos de fixação, Elementos filtrantes, Grampos, Medidor de vazão, Medidores, Pressostato, Regulador de pressão, Regulador de vazão, Sensores, Sistemas de automação e controle , Sistemas modulares, Vacuômetro, Vacuostato, Válvulas.

METALIQUE — STAND - A068

METALIQUE ENGENHARIA E TECNOLOGIA LTDA – EPP

Reinaldo Raulino dos Santos , 79
CEP:18086-796 - Parque Industrial Prestes (Éden) - Sorocaba - SP - Brasil
E-mail:financeiro@metalique.com.br - Site:www.metalique.com.br
Telefone: 5515 3411-0907 - Fax: 5515 3411-0907

METALPLAN — STAND - F131

METALPLAN EQUIPAMENTOS LTDA.

Rua Fernão Dias, 14
CEP:07790-560 - Polvilho - Cajamar - SP - Brasil
E-mail: metalplan@metalplan.com.br - Site: www.metalplan.com.br
Telefone: 5511 4448-6900 - Fax: 5511 4448-6900

Lançamentos: Compressores para corte a laser,16 bar.

Produtos: Compressores, Elementos filtrantes, secador de ar comprimido, rede de ar comprimido, gerador de nitrogênio e oxigênio, filtros de ar comprimido, clhiller de água.

METALÚRGICA RF — STAND - F135

CISBRA COMERCIAL BRASIL LTDA

Rua Papanduva, 85
CEP: 89012-080 - Blumenau - SC - Brasil
E-mail:compras@metalurgicarf.com.br
Telefone: 5547 8821-1179

MF FLUES — STAND - B029

MF FLUES INDUSTRIA E COMERCIO LTDA

Avenida Guarapiranga, 4677
CEP:04911-015 - Guarapiranga - São Paulo - SP - Brasil
E-mail:silvia@flues.com.br
Site:www.flues.com.br
Telefone:11984444621 - FAX: 5514-7400

Lançamentos: Maquina de gravação a laser de 25w, enclausurada de acordo com a nr 12, com coluna elétrica para ajuste de altura e foco fabricada no BRASIL.

Launchings: *25W laser engraving machine, enclosed according to NR12, with electric column for height and focus adjustment. made in Brazil.*

Produtos: Puncionadeiras, Máquina de Gravação a Laser; Máquina de Gravação por Micropontos.

Products: *Laser marking machine.*

Serviços: Dispositivos e projetos especiais para integração das maquinas de gravação em linhas de produção; locação de equipamentos de gravação; prestação de serviços de gravação, assistencia técnica especializada presencial e remota.

Services: *Devices and special projects for integration of engraving machines into production lines; rental of marking equipment; s, job shop servics; specialized presential and remote technical assistance.*

MILL LASER / RAYTU LASER — STAND - B130

MILLMAQUINAS COMÉRCIO DE MÁQUINAS E FERRAMENTAS LTDA

Rua Aulivieri Bozzato, 1786A
CEP:09372-010 - Sertãozinho - Mauá - SP - Brasil
E-mail:contato@millmaquinas.com.br - Site: millmaquinas.com.br
Telefone: 5511 9 7959-0311

GRUPO MILL MÁQUINAS
RAYTU LASER

Produtos: Aços, Centro de torneamento, Centros de usinagem , Compressores, Conformadora de Tubos, Detectores de metais, Dobradeiras, Equipamentos de Corte e Dobra de Aço, Equipamentos de corte e solda convencional, Equipamentos de corte e solda pouch, Fornos, Fresadora ferramenteira cnc, Fresadora ferramenteira convencional, Fresadora horizontal CNC, Fresadora universal CNC, Fresadora universal convencional, Fresadora vertical CNC, Fresadora vertical convencional, Imãs, Injetoras, Laser para Chapas, Lasertubos, Mandrilhadoras, Máquinas de corte a laser, Máquinas de corte a plasma, Máquinas de corte e solda, Máquinas de solda, Mesa e aparelhos divisores CNC, Prensas Dobradoras, Puncionadeiras, Robôs, Rosqueadeira, Talha , Tornos, Tornos Horizontais CNC, Tornos Horizontais Convencionais, Tornos Verticais CNC, Tornos Verticais Convencionais.

MILLING — STAND - D130

MILLING FERRAMENTAS PARA PUNCIONADEIRAS LTDA

Rua Alvares Cabral,979
CEP:09981-030 - Conceição - Diadema - SP - Brasil
E-mail:vanderlei.santiago@wilsontool.com.br - Site:www.wilsontool.com.br
Telefone: 5511 5624-2444 - Fax: 5511 5624-2444

MINIPA STAND - B068

MINIPA DO BRASIL LTDA

Av. Santos Dumont, 4401
CEP:89219-730 - Zona Industrial Norte - Joinville - SC - Brasil
E-mail:cantunes@minipa.com.br - Site:www.minipa.com.br
Telefone: 5547 3467-8444 - Fax: 5547 3467-8444

MIPATECH STAND - H118

ORTHOMETRIC - IND. E COM. DE PRODS MEDICOS E ODONTOLOGICOS LTDA

Rua Irineu Martins, 280
CEP: 17539-059 - Distrito Industrial de Lácio - Marilia - SP - Brasil
E-mail: contato@mipatech.com.br - Site: www.mipatech.com.br
Telefone: 5514 3311-2727 - Cel: 5514 9 9854-1030

Produtos: A MIPATECH fornece componentes complexos para a indústria, pelos processos MIM & CIM, bem como por impressão 3D de metal (AM). Conta com infraestrutura completa para atender aos requisitos de produtos de diversos segmentos industriais.

Products: *MIPATECH supplies complex components to industry through MIM & CIM processes as well as 3D metal printing (AM). MIPATECH has a complete infrastructure to meet the requirements of products from different industry segments.*

Serviços: A MIPATECH fornece componentes complexos para a indústria, pelos processos MIM & CIM, bem como por impressão 3D de metal (AM). Conta com infraestrutura completa para atender aos requisitos de produtos de diversos segmentos industriais.

Services: *MIPATECH supplies complex components to industry through MIM & CIM processes as well as 3D metal printing (AM). MIPATECH has a complete infrastructure to meet the requirements of products from different industry segments.*

MITUTOYO SUL AMERICANA STAND - A040

MITUTOYO SUL AMERICANA LTDA

Rodovia Índio Tibiriçá, 1555
CEP:08655-000 - Vila Sol Nascente - Suzano - SP - Brasil
E-mail:marketing@mitutoyo.com.br - Site:www.mitutoyo.com.br
Telefone: 5511 5643-0040 - Fax: 5511 5643-0040

Lançamentos: A nova máquina tridimensional, a Mistar 555, é super versátil possui Foot print reduzido, compensação de temperatura 10º a 40º e não necessita de ar comprimido podendo assim ser utilizada diretamente na linha de produção. Pronta para SMART FACTORY!

Launchings: *The new three-dimensional machine, the Mistar 555, is super versatile, has a reduced foot print, temperature compensation from 10º to 40º and does not require compressed air, so it can be used directly on the production line. Ready for SMART FACTORY!*

Produtos: Assistência técnica, Automação industrial, Blocos, Calibração, Calibrador, Controle de qualidade, ensaios, medição, automação e controle de processos, Dispositivos para calibração e aferição, Durômetro, Goniômetro, Instrumentação, Instrumentos de medição, Instrumentos para Calibração, Máquinas de medição tridimensional, Medidor de circularidade, Medidor de espessura, Medidor de perfil, Medidores, Microscópio, Projetor de perfil, Rugosímetro, Sensores, Sistemas CAD / CAM, Sistemas Laser de Medição, Transmissores.

Serviços: A Mitutoyo oferece completa estrutura de serviços para o atendimento ao cliente. Temos laboratórios acreditados RBC para medição de peças, calibração de produtos e assistência técnicas, onde todos nossos produtos têm Rastreabilidade Metrológica.

Services: *Mitutoyo offers a complete service structure for customer service. We have RBC accredited laboratories for measuring parts, product calibration and technical assistance, where all our products have Metrological Traceability.*

MOLAS FUTURA — STAND - I044

INDÚSTRIA E COMÉRCIO DE MOLAS FUTURA LTDA

Rua Teresa Peters Schwamberger, n°328,
CEP: 88359-550 - Dom Joaquim - Brusque - SC - Brasil
E-mail:vendas@molasfutura.com.br
Telefone: 5547 9 9225-0253

MOOT & INFOR — STAND - I121E

MCTI CONSULTORIA LTDA

Rua Claudio Soares, Nº 72 - Cj 915
CEP: 05422-030 - Pinheiros - São Paulo - SP - Brasil
E-mail: jeferson@mootit.com.br - Site: www.moot.com.br
Telefone: 5511 4323 9001 / 4324 9001 - Cel: 5511 9 4175 0808

Lançamentos: Solução de software para gestão especializada em indústria de manufatura, orientada às melhores práticas globais do setor.

Launchings: *Software solution specialized for the manufacturing companies, oriented to the best global practices of the industry.*

Produtos: Soluções de softwares de gestão especializados para indústria de manufatura, ERP verticalizado, soluções para transformação digital e otimização de processos industriais, logísticos e administrativos.

Products: *Specialized management software for the manufacturing industry, verticalized ERP, solutions for digital transformation, and optimization of industrial, logistics, and financial processes*

Serviços: Estratégia de TI, soluções de softwares, projetos de implementação de soluções, otimização de processos e transformação digital para indústria de manufatura

Services: *IT strategy, software solutions, solution implementation projects, process optimization, and digital transformation for the manufacturing industry.*

Software de Gestão Empresarial completo, padrão mundial, líder do Gartner, especializado em indústria de manufatura e financeiramente acessível para sua empresa.

Faça contato conosco para conhecer melhor!

Moot Consulting
www.moot.com.br
contato@moot.com.br
+55 11 9 4175 0808

MORLUB — STAND - B139

MORLUB TECNOLOGIA QUIMICA LTDA.

Rua Frederico Baldisserotto,146
CEP:95032-130 - Santa Catarina - Caxias do Sul - RS - Brasil
E-mail: agenor@morlub.com.br - Site: www.morlub.com.br
Telefone: 5554 3207-1156 - Cel: 5554 9 9977-6650

Produtos: Graxas, Lubrificantes, Óleos.

MOTOFIL — STAND - E108

MOTOFIL S.A.

Rod. Geraldo Scavone, 2300 - C.Califórnia Center - Galpão 05
CEP:12305-490 - Jacareí - São Paulo - SP - Brasil
E-mail:jribeiro@motofil.com.br - Site:www.motofil.com
Telefone:5512 3958-1701 - Fax: 5512 3958-1701

motofil

Produtos: Dobradeiras, Linha de corte, Máquinas de corte a jato de água, Máquinas de corte a laser, Máquinas de corte a plasma, Máquinas de oxi-corte, Máquinas de solda, Máquinas especiais.

MOTOMAN — STAND - J002

MOTOMAN ROBÓTICA DO BRASIL LTDA

Av. Dona Ida Cerati Magrini, 936
CEP:09951-260 - Vila Oriental - Diadema - SP - Brasil
E-mail: vanessa.barboza@ymb.ind.br - Site: www.motoman.com
Telefone: 5511 3563-5500 - Fax: 5511 3563-5500

Produtos: Automação industrial.

MULADILI PRECISION

MULADILI PRECISION CUTTING TOOL Co., Ltd

No.34,Hegangshang,Anjia, Chunjiang Town,
Zip Code: 213126 Xinbei, Changzhou, Jiangsu,China
E-mail: janeli@rldtool.com - Site: www.rldtool.com
Telefone: 0519-85978870 Cel: 0519-85978870

Products: *Carbide end mill; Carbide drill bit ; Carbide reamer; Carbide forming cutting tools; Carbide saw blade.*

Services: *Our carbide tools can be applied to Aerospace, Transportation, Medical Equipment, Military Manufacturing, Mould Steel Development, Apparatus, Instrument, etc. We can produce customized carbide tools and offer OEM/ODM service.*

MURATA — STAND - J028A

MURATA DO BRASIL LTDA

Rua Harold Barnsley Holland, 1151
CEP:12334-403 - Rio Abaixo - Jacareí - SP - Brasil
E-mail:muratec@muratec.com.br - Site:www.muratec.com.br
Telefone: 5511 4648-6222 - Fax: 5511 4648-6737

Produtos: Dobradeiras, Máquinas de corte a laser, Puncionadeiras, Tornos Horizontais CNC.

NABTESCO — STAND - I029

RECIA INDÚSTRIA E COMÉRCIO DE EQUIPAMENTOS EIRELLI

Rua dos FerroviÁrios, 46 - Sala 303
CEP: 93265-150 - Centro - Esteio - RS - Brasil
E-mail:comercial@roboecia.com.br - Site:www.roboecia.com.br
Telefone: 5551 3033-3027

NACHI BRASIL — STAND - H100

NACHI BRASIL LTDA

Av João XXIII, 2330
CEP:08830-000 - Jd. São Pedro - Mogi das Cruzes - SP - Brasil
E-mail:luane.costa@nachi.com.br - Site:www.nachi.com.br
Telefone: 5511 3284-9844 - Fax: 5511 3284-1751

Produtos: Assistência técnica, Robôs, Rolamentos, Assistência técnica, Robôs, Rolamentos, Assistência técnica, Robôs, Rolamentos.

NAGEL — STAND - G058

NAGEL DO BRASIL MAQUINAS FERRAMENTAS LT

Av. Brasilia,125
CEP:13327-100 Centro Salto SP
E-mail:guilherme.lancieri@nagel.com.br - Site:www.nagel.com.br
Telefone: 5511 4028-9739 - Fax: 5511 4029-8883

NEWTON — STAND - G130

NEWTON INDÚSTRIA E COMÉRCIO LTDA.

Rua Lorenço Emelino Masutti, 500
CEP:13484-160 - São Francisco - Limeira - SP - Brasil
E-mail:diretoria@newton.com.br - Site:www.newton.com.br
Telefone: 5519 2114-7308

Produtos: Dobradeiras, Guilhotinas, Máquinas de corte a laser, Máquinas de corte e solda, Máquinas de solda, Maquina de solda a laser, Maquina de solda a laser.

Products: *laser welding machine.*

SYSTEM CERTIFICATION BY SGS
TABANO
CURVAS EM TUBOS
IATF 16949
FÁBRICA DE CURVAS EM TUBOS

11 2345-5887 | mt@tabano.com.br | www.tabano.com.br

NICE-TECH(CHANGZHOU)

NICE-TECH(CHANGZHOU) INTELLIGENT TECHNOLOGY CO., LTD.

A320, Science and Technology Industry Building, Research Institute of Dalian University of Technology, Changzhou Science and Education City, No.18, Changwu Middle Road, Wujin , Changzhou City
Ip Code: 213100 - Wujin - Changzhou - China
E-mail: nicetech2021@126.com - Site: www.nice-inteltech.com
Telefone: +86 13775255528 - Cel: +86 13775255528

Products: *MIG/TIG/MMA/Laser welding machines, welding torches and wearing parts, plasma & laser cutting machines , plasma & laser cutting torches and consumables, welding wires used in mild steel, stainless steel, aluminum*

Services: *Currently, our main service includes selling of various types of welding equipment, cutting equipment, welding torches, cutting torches and wearing parts, welding wires and hard-facing materials*

NINGBO LANGCH INTERNATIONAL

NINGBO LANGCH INTERNATIONAL TRADE CO.,LTD

ROOM 2307,NO.345 SOUTH OF HUANCHENG WEST ROAD
ZIP CODE: 315012 - Haishu - Ningbo - Country: China
E-mail: export@langch.net - Site: www.langch.net
Telefone: +86-574-87227280 - Cel: +86-13968318489

Products: *Pneumatic Cylinder , Solenoid Valve , Cylinder Sensor , Pressure Indicator , Shock Absorber , Hydraulic Speed Controller , Vacuum Products , Auto Drain Valve , Pulse Valve , Optic Fiber Connector , Pet Machine Parts , Solenoid Coil And Armature.*

Services: *Technical Support , Quality Guaranteed.*

NINGBO NEW JIAXING

NINGBO NEW JIAXING AUTOMATIC INDUSTRY CO.,LTD

NO.9 Xingjia Road, Daao Industry Zone, Xikou, Ningbo, Zhejiang, China
Zip Code: 315502 - Fenghua - Ningbo- China
E-mail: jx@nbqd.com/sales@jxpc-pneumatic.com - Site: www.jxpc-pneumatic.com
Cel: 0086 13780013333

Lançamentos: Filtro de ar pneumático de alta precisão com 0,01 mícron; Filtro de ar pneumático personalizado; Acessórios pneumáticos personalizados; Peças pneumáticas OEM.

Launchings: *High precision pneumatic air filter with 0.01 micron; Customized pneumatic air filter; Customized pneumatic fittings; OEM pneumatic parts.*

Produtos: Componentes Pneumáticos; Cilindros de Ar; Válvulas direcionais; Válvulas de Processo Fluidas; Acessórios.

Products: *Pneumatic Components; Air Cylinders; Directional Valves; Fluid Process Valves; Fittings, Tubing & Accessories.*

Serviços: Os principais produtos da JXPC são o tratamento da fonte de ar (FRL), válvulas, conexões pneumáticas, cilindros pneumáticos e outros componentes pneumáticos. Especialmente, as unidades FRL e a válvula solenoide, que começaram mais cedo, cobriram os mercados local e externo devido à sua qualidade equivalente às marcas europeias bem conhecidas. Nós também personalizamos produtos não padronizados e OEM para clientes. O compromisso de fornecer as melhores soluções pneumáticas para os nossos clientes é a nossa busca constante. JXPC construiu relacionamentos de longo prazo com seus clientes, enquanto insiste em tratar uns aos outros com sinceridade, benefício mútuo e inovação. Alta qualidade e excelente serviço pós-venda tornaram-se definitivamente a imagem da JXPC, tornando a JXPC uma marca bem conhecida na indústria pneumática agora. Estamos recrutando agentes no exterior para se aproximar cada vez mais do mercado internacional

NINGBO UNITED

NINGBO UNITED TOOLS CO., LTD / UWELD TECHNOLOGY CO., LTD

No.61 Huifeng (E) Road
Zip Code: 315000 - Yinzhou - Ningbo - China
E-mail: u@uweld.com; ut@nbunitedtools.com - Site: www.uweld.com
Telefone: +86 0574 88127207 - Cel: +86 13905743873

Products: *Welding & cutting tools; welding torch, cutting torch,gas regulator; cutting nozzle; flashback arrestors; heating torch, butane torch, MAPP torch, weed burner, welding wire, welding electrode,MIG/TIG welding torch , etc.*

Services: *The company came up with the brand name UWELD.As we started to have well equipped workshop facilities, and go to international welding shows, our quality and up-to-date products were quickly accepted by customers from foreign countries*

NORD DRIVESYSTEMS

STAND - F059

NORD DRIVESYSTEMS BRASIL LTDA.

Rua Dr. Moacyr Antonio De Moraes, 127
CEP:07140-285 - Parque Santo Agostinho - Guarulhos - SP - Brasil
E-mail:Info.br@nord.com - Site:www.nord.com.br
Telefone: 5511 2402-8855 - Fax: 5511 2402-8830

Lançamentos: DUO DRIVE; NORDAC ON;IE5+ MOTORS.

Launchings: *DUO DRIVE; NORDAC ON; IE5+ MOTORS.*

Produtos: Automação industrial, Componentes elétricos e eletrônicos, Moto-redutores, Motores, Redutores de Velocidade, Sistemas de automação e controle , Sistemas modulares, Inversores de Frequência

Products: *Frequency Inverters*

Serviços: Serviço de suporte e vendas técnicas para melhor atendimento as necessidades e expectativas dos clientes;Engenharia de Aplicação; Assistência Técnica; Treinamentos técnicos sobre nossos acionamentos.

Services: *Technical support and sales to attend the customers requirements; Application Engineering; Service; Technical trainings.*

NSK — STAND - G111

NSK BRASIL LTDA.

Av. Vereador João Batista Fitipaldi, 66
CEP: 08685-000 - Vila Maluf - Suzano - SP - Brasil
E-mail: marketing@nsk.com - Site: nsk.com.br
Telefone: 5511 4744-2500

Produtos: Rolamentos de Esferas; Rolamentos de Rolos; Mancais; Guias Lineares; Fusos de Esferas; Motores de Acionamento; Aquecedores Indutivos; Ferramentas de Instalação por Impacto; Extratores e Saca Rolamentos; Graxas.

Products: *Ball Bearings; Roller Bearings; Bearing Units; Linear Guides; Ball Screws; Drive Motors; InductiveHeaters; Impact Installation Tools; Bearing Pullers .Greases.*

Serviços: A NSK oferece uma gama completa de serviços, incluindo Engenharia de Aplicação, Repotencialização, Análise de Falhas, Inspeções e Treinamentos.

Services: *NSK offers a full range of services including Application Engineering, Reconditioning, Failure Analysis, Inspections and Training.*

OBR EQUIPAMENTOS — STAND - H019

OBR EQUIPAMENTOS INDUSTRIAIS LTDA.

Rua Dona Francisca
CEP:89219600 - Zona Industrial Norte - Joinville - SC - Brasil
E-mail:comunicacao@obr.com.br - Site:www.obr.com.br
Telefone: 5547 2067-3698 - Fax:5547 3435-4464

Serviços: A OBR distribui o que há de melhor no mercado mundial com:

Guias Lineares; Fusos de Esferas; Amortecedores para Impacto; Molas a Gás.Temos também novidades: as Guias em Cromo Duro e Guias com furação T.

Services: *OBR distributes the best in the world market with: Linear Guides; Ball Spindles; Shock Absorbers; Gas Springs. We also have news: the Hard Chrome Guides and Guides with T drilling.*

ODIN COMPRESSORES — STAND - J021

COMPRETEC COM DE COMPRESSORES LTDA

Rua , SANTA CATARINA 2885
CEP:89233-000 - Santa Catarina - Joinville - SC - Brasil
E-mail:comercial@odincompressores.com.br - Site:www.odincompressores.com.br
Telefone: 5547 3436-6463

Produtos: Compressores

OKUMA — STAND - I040

OKUMA LATINO AMERICANA COMERCIO LTDA.

Av. Dos Bandeirantes, 513
CEP:04553-010 - Vila Olímpia - São Paulo - SP - Brasil
E-mail:cristinaz@okuma.com.br - Site:www.okuma.com.br
Telefone: 5511 3049-5600

OMIS — STAND - D029

OMIS BRASIL INDÚSTRIA E COMÉRCIO DE MÁQUINAS LTDA

Rodovia BR 470, km 127, nº 5424
CEP:89182-000 - Salto Pilão - Lontras - SC - Brasil
E-mail:compras@omis.net.br - Site:www.omis.net
Telefone: 5547 3523-0505 - Fax: 5547 3523-0505

OMP — STAND - H080

TAGLIO TECNOLOGIA LTDA

RUA 15 DE OUTUBRO 1754
CEP:89239-700 - Rio Bonito - Joinville - SC - Brasil
E-mail:marcelo@omp-taglio.com.br - Site:www.omp-taglio.com.br
Telefone: 5547 3473 7200 - FAX: 5547 3473 7200

Company Profile: *Automatic cutting machines, saws, cutting lines, chanfering machines, deburring machines, laser tube.*

OMRON — STAND - D150

OMRON ELETRONICA DO BRASIL LTDA

Alameda Vicente Pinzón, 51 - 14.andar
CEP:04547-130 - Vila Olímpia - São Paulo - SP - Brasil
E-mail: edicley.machado@omron.com - Site: www.automation.omron.com
Telefone: 5511 5171-8920 - Fax: 5511 5171-8920

Lançamentos: HD-1500 - Robô que suporta 1500kg e trabalha com total segurança e confiabilidade; Nova linha de IHM NB; TM16 - Robô colaborativo que supre com grande robustez uma gama superior de aplicações onde as cargas maiores são necessárias.

Produtos: Acessórios em geral, Assistência técnica, Automação industrial, Componentes de máquinas, Controle de qualidade, ensaios, medição, automação e controle de processos, Projetos em geral, Robôs, Sensores, Servomotores, Sistemas de automação e controle , Softwares, Acessórios em geral, Assistência técnica, Automação industrial, Componentes de máquinas, Controle de qualidade, ensaios, medição, automação e controle de processos, Projetos em geral, Robôs, Sensores, Servomotores, Sistemas de automação e controle , Softwares.

Serviços: Oferecemos atendimento especializado e personalizado com o intuito de solucionar problemas complexos;Possuímos um time de Suporte Técnico e Engenharia de Aplicação no Brasil.

OPEN MIND — STAND - B018

OPEN MIND TECNOLOGIA BRASIL LTDA

Av. Andrômeda, 885
CEP:06473-000 - Alphaville EMpresarial - Barueri - SP - Brasil
E-mail:amanda.costa@openmind-tech.com - Site: www.openmind-tech.com
Telefone: 5511 2424-8580 - Fax: 5511 2424-8581

OPERATRIX — STAND - C047

OPERATRIX A. L. DAVID

Avenida Itamarati, 1405
CEP: 09290-730 - Santo André - SP - Brasil
E-mail:vendas@operatrix.com.br
Telefone: 5511 9 9140-0577

OSG — STAND - D070

OSG SULAMERICANA DE FERRAMENTAS LTDA

Rua Raul Rodrigues de Siqueira, 767
CEP:12919-484 - Santa Luzia - Bragança Paulista - SP - Brasil
E-mail:rodrigok@osg.com.br - Site:www.osg.com.br
Telefone: 5511 4481-7800 - Fax: 5511 4481-0900

OXIMAG — STAND - G084

OXIMAG IND. COMÉRCIO PRODUTOS MAGNÉTICOS LTDA.

Av. Príncipe de Gales, 256
CEP:09060-650 - Vila Príncipe de Gales - Santo André - SP - Brasil
E-mail:marketing@oximag.com - Site:www.oximag.com
Telefone: 5511 4435-3778 - Fax: 5511 4435-3778

Lançamentos: A OXIMAG com exclusividade lança o Levantador Magnético Pneumático para ser instalado em braços de robôs. Tecnologia magnética e pneumática, ideal para automação de processos de elevação e transporte de dispositivos e chapas de ferro.

Launchings: *OXIMAG exclusively launches the Pneumatic Magnetic Lifter to be installed in robot arms. Magnetic and pneumatic technology, ideal for automating processes for lifting and transporting devices and iron plates.*

Produtos: Automação industrial, Brocas, Esquadro, Ferramentas de Fixação, Ferramentas pneumáticas, Furadeiras , Imãs, Placas de Fixação de Peças, Placas magnéticas, Placas para Usinagem, Brocas, Ferramentas de Fixação, Furadeiras , Imãs, Morsas, Placas magnéticas, Placas Pneumáticas, Automação industrial, Brocas, Esquadro, Ferramentas de Fixação, Furadeiras , Imãs, Placas de Fixação de Peças, Placas magnéticas, Placas para Usinagem.

Serviços: A OXIMAG fabrica equipamentos magnéticos e comercializa ímãs para diversas aplicações. São 20 anos de experiência no segmento de equipamentos magnéticos. Realizamos manutenção preventiva, corretiva e emitimos laudo de força magnética em Gauss.

Services: *OXIMAG manufactures magnetic equipment and markets magnets for various applications. It has 20 years of experience in the field of magnetic equipment. We carry out preventive and corrective maintenance and issue a magnetic force report in Gauss.*

OXIPIRA — STAND - A140

OXIPIRA AUTOMAÇÃO INDÚSTRIA E COMÉRCIO DE MÁQUINAS INDUSTRIAIS LTDA.

Rua João Francisco Angeli, 160
CEP:13413-087 - Distrito Industrial Uninorte - Piracicaba - SP - rasil
E-mail:marketing@oxipira.com.br - Site:www.oxipira.com.br
Telefone:5519 3414-9999 - Fax:5519 3414-9995

PALETRANS — STAND - G068

PALETRANS EQUIPAMENTOS LTDA

Rua Paletrans, 100
CEP:14140-000 - Distrito Industrial - Cravinhos - SP - Brasil
E-mail:marketing@paletrans.com.br - Site: www.paletrans.com.br
Telefone: 5516 3951-9999 - Fax: 5516 3951-9999

Produtos: Balanças, Máquinas especiais, Empilhadeiras e Transpaletes Manuais e Elétricos.

Products: *Manual and Electric Forklifts and Pallets,*

Serviços: Fabricamos Equipamentos para movimentação de cargas paletizadas, produzimos transpaletes e empilhadeiras nos modelos manuais e elétricas.

Services: *We manufacture equipment for moving palletized loads, we produce pallet trucks and forklifts in manual and electric models.*

PANMACHINE — STAND - G048

PANMACHINE COMERCIO DE IMPORTAÇÃO E EXPORTAÇÃO LTDA

Av Eurico Ambrogi Santos, 1300
CEP: 12042-010 - Jardim Santa Teresa - Piracangaguá - São Paulo - SP - Brasil
E-mail: assistencia@panmetal.com.br - Site:panmachine.com.br
Telefone: 5512 3627-0004 - Fax: 5512 3627-0004

Produtos: Assistência técnica, Centro de torneamento, Centros de usinagem ,Fresadora horizontal CNC, Fresadora universal CNC, Fresadora vertical CNC, Mandrilhadoras, Tornos, Tornos Horizontais Automáticos, Tornos Horizontais CNC, Tornos Verticais CNC.

PARTNERVISION — STAND - B128

PARTNERVISION TECNOLOGIAS E CONSULTORIA PARA AUTOMAÇÃO INDÚSTRIAL 4.0 IMP. E EXP. LTDA

Rua Carlos da Costa Ramalho Júnior, 137
CEP: 06213-110 - Osasco - SP - Brasil
E-mail:victor.guimaraes@partnervision.com.br -Site:
Telefone: 5511 3652-8414

PEMA WELDING AUTOMATION — STAND - C111

JARMO HEIKKI TAPIO PEHKONEN

Alameda Jequitibas, 138
CEP:06542-275 - Alphaville - Santana de Parnaíba - SP - Brasil
E-mail: jarmo.pehkonen@pemamek.com - Site: www.pemamek.com
Telefone: 5511 9 9602-3993

Produtos: Máquinas de solda

PENTA LASER — STAND - F128

PENTA LASER COMÉRCIO DE MÁQUINAS EIRELI.

Rua Palmyro D' Andrea, 139
CEP: 13485-404 - Limeira - SP - Brasil
E-mail: mruocco@pentalaser.com.br - Telefone: 5519 9 9153-7053

PENTANOVA — STAND - H021

EISENMANN DO BRASIL EQUIPAMENTOS INDUSTRIAIS LTDA

Av Duquesa De Goiás, 716
CEP:05686-002 - Morumbi - São Paulo - SP - bRASIL
E-mail:a.romaioli@pentanova.com - Site:www.pentanova.com.br
Telefone: 5511 2161-1239

Perfil da Empresa: Atuando na América do Sul a mais de 25 anos, fornecendo sistemas de tratamento de superfície, transportadores e automação industrial, desenvolvemos soluções inteligentes e totalmente exclusivas os diversos segmentos da indústria.

Produtos: Automação industrial, Cabine de Pintura, Cabines, Equipamentos de pintura, Esteiras transportadoras, Estufas, Exaustores, Fornos, Robôs, Sistemas de automação e controle , Transportadores Industriais, Sistemas de Transportadores Industriais, Sistemas de Pré-Tratamento para Pintura Industrial, Sistemas de Pintura Liquida e Pó, Sistemas de Pintura E-Coat, Serviços de Limpeza Técnica e Manutenção de sistemas de pintura.

PFERD — STAND - B078

PFERD RUGGEBERG DO BRASIL LTDA

BR 277, Nº 4654 - KM 02
CEP:82305-200 CIC Curitiba PR
E-mail:adriano.gomes@pferd.com.br - Site:www.pferd.com.br
Telefone: 5541 3071-8222 - Fax:996169269

Produtos: Abrasivos, Disco de Corte

Serviços: As inovações na linha de produtos PFERD são soluções impressionantes e populares entre usuários finais e varejistas. Uma equipe de gerentes de produto experientes é responsável por garantir que a linha seja constantemente atualizada e aprimorada.

Services: *As ferramentas PFERD oferecem ao usuário o máximo benefício e ótima relação custo-benefício.*

PILLER — STAND - B006

PILLER ENTGRATTECHNIK GMBH

Röntgenstraße 30
E-mail:k.john@piller-online.com
Telefone: +49 7152 99770-0

PLMX — STAND - E150

PLMX SOLUÇÕES PARA NEGÓCIOS LTDA

Rua Manoel Coelho,676
CEP:09510-101 - Centro - São Caetano do Sul - SP - Brasil
E-mail: marketing@plmx.com.br - Site:www.plmx.com.br
Telefone: 5511 3565-3808 - Fax: 5511 3565-3808

Produtos: Controle de qualidade, ensaios, medição, automação e controle de processos, Equipamentos e sistemas de CAD/CAM e softwares.

PLOOMES STAND - H072A

PLOOMES SISTEMAS EMPRESARIAIS SA

Rua Ferreira de Araújo, 79
CEP:05428-000 - Pinheiros - São Paulo - SP - Brasil
E-mail:henrique.lubk@ploomes.com - Site:www.ploomes.com
Telefone: 551 4380-7749

Produtos: Softwares, Ploomes CRM.

Serviços: A Ploomes não oferece apenas um CRM, mas especialistas dispostos a ajudar sua empresa por meio de uma implementação consultiva, treinamentos técnicos e um suporte ágil.

Services: *Ploomes is not only a CRM, we also offer speciallists eager to help your company through a consultive onboarding, technical trainings and an agile support.*

PNEUMAX STAND - F058

ITALSERVICE AUTOMAÇÃO INDUSTRIAL LTDA

Rua Apucarana, 211
CEP:83010-050 - Jardim Cruzeiro - São José dos Pinhais - PR - Brasil
E-mail:comercial@pneumaxbr.com.br - Site:www.pneumaxbr.com.br
Telefone: 5541 3398-7262

Produtos: Automação industrial, Cilindros Pneumáticos, Cilindros rotativos, Conjunto de Preparação de Ar, Painéis, Pressostato, Sensores, Válvulas, Automação industrial, Cilindros Pneumáticos, Sensores.

Serviços: Serviço de Usinagem de precisão e montagem, Painéis Pneumáticos e Elétricos, Cilindros Especiais e Peças Mecânicas.

Services: *Precision and assembly machining service, pneumatic and electrical panels, special cylinders and mechanical parts.*

POLICOMP STAND - H008B

POLICOMP COMÉRCIO DE COMPONENTES INDUSTRIAIS LTDA.

Avenida Doutor Luís Arrobas Martins, 96
CEP:04781-000 - Socorro - São Paulo - SP - Brasil
E-mail:joao.jr@policompcomponentes.com.br - Site: www.policompcomponentes.com.br
Telefone: 5511 5661 7579

Produtos: Acoplamento, Assistência técnica, Automação industrial, Cabecote para fresar, Cabecote para furar, Centros de usinagem , Cilindros rotativos, Componentes de máquinas, Corte a Plasma CNC, Elementos de fixação, Equipamentos de Corte e Dobra de Aço, Equipamentos de corte e solda convencional, Esteira porta-cabos, Esteiras transportadoras, Ferramentas de Corte, Ferramentas pneumáticas, Fresadora ferramenteira cnc, Fresadora horizontal CNC, Fresadora horizontal convencional, Fresadora universal CNC, Fresadora universal convencional, Fresadora vertical CNC, Fresadora vertical convencional, Máquinas de corte a laser, Máquinas de corte e solda, Motores, Rolamentos, Sensores, Servomotores.

Serviços: Trabalhamos com importação e comercialização de componentes como: motor de passo, servo motor, motor spindle, inversor de frequência, controladores CNC, CLP, entre outros. Contamos com suporte técnico especializado.

POLYSEAL — STAND - G044

POLYSEAL INDÚSTRIA E COMÉRCIO DE VEDAÇÕES LTDA

Av. Afonso Monteiro Da Cruz, 1080
CEP:09980-550 - Serraria - Diadema - SP - Brasil
E-mail:luciane@polyseal.com.br - Site:www.polyseal.com.br
Telefone: 5511 4053-2810 - Fax: 5511 4044-4095

Produtos: Acessórios e componentes, Vedações , Vedações hidráulicas e penumáticas

Products: *Seals, Hydraulic Seals*

POLYWORKS BRASIL — STAND - C024

POLYWORKS BRASIL SOLUÇÕES EM METROLOGIA 3D LTDA.

Alameda dos Maracatins, 426, conj 1104 e 1105
CEP:04089-000 - Indianópolis - São Paulo - SP - Brasil
E-mail: pjunqueira@polyworksbrasil.com.br
Site: www.polyworksbrasil.com.br
Telefone: 5511 5082-1906 - Cel: 5511 11 9 7366-2966

Produtos: Software de controle de qualidade e metrologia: Módulos – INSPECTOR A solução de análise dimensional 3D e controle de qualidade para tomar o controle do processo de engenharia de produto e manufatura. MODELER– A solução de engenharia reversa que habilita a verdadeira interoperabilidade entre modelos poligonais digitalizados e seus aplicativos CAD/CAM. DATALOOP – O PolyWorks|DataLoop™ é a solução do futuro para o gerenciamento de dados que possibilita o compartilhamento de dados e resultados de medições 3D com toda a empresa.

Products: *Quality control and metrology software: Modules – INSPECTOR The 3D dimensional analysis and quality control solution to take control of the product engineering and manufacturing process. MODELER– The reverse engineering solution that enables true interoperability between scanned polygon models and your CAD/CAM applications. DATALOOP – PolyWorks|DataLoop™ is the future data management solution that enables sharing of 3D measurement data and results across the enterprise.*

PORTA CABOS — STAND - G060

PORTA CABOS INDÚSTRIA E COMÉRCIO LTDA

Rua Francisco Visentainer, 875
CEP:09861-630 - Vila Santa Cassia - São Bernardo do Campo - SP - Brasil
E-mail:vendas@portacabos.com.br -Site:www.portacabos.com.br
Telefone: 5511 4072-2217

Produtos: Carrinhos Porta Cabos, Esteira porta-cabos.

POWERMIG — STAND - D078

POWERMIG AUTOMAÇÃO E SOLDAGEM LTDA

Vico Costa, 399
CEP:95032-471 - Distrito Industrial - Caxias do Sul - RS - Brasil
E-mail: marketing@powermig.com.br - Site: www.powermig.com.br
Telefone: 5554 3022-5050 - Fax: 5554 3022-5050

Produtos: Assistência técnica, Automação industrial, Componentes de máquinas, Componentes elétricos e eletrônicos, Equipamentos de corte e solda convencional, Equipamentos de Solda, Robôs.

PR2 STAND - H090

PR2 IMPORTAÇÃO E EXPORTAÇÃO

Av. Dom Aguirre, 118
CEP:18035-380 - Centro - Sorocaba - SP - Brasil
E-mail:reinaldo@pr2.com.br - Site:www.pr2.com.br
Telefone: 5515 3233-6911 - FAX: 5515 3233-6911

PRENSA JUNDIAI STAND - H048

PRENSA JUNDIAI S.A.

Rodovia Edgard Máximo Zamboto, 5500
CEP:13201-700 - Sitio Lagoa Branca - Campo Limpo Paulista - Sp - Brasil
E-mail:sergio@prensajundiai.com - Site:www.prensajundiai.com
Telefone: 5511 40398235 - Fax: 5511 40398200

Produtos: Abrasivos, Aços, Alimentadores, Amortecedores, Antivibradores, Aquecedores, Argolas, Arruelas, Assistência técnica, Blank de metal duro, Brocas, Buchas, Cabo de Aço, Cabo elétrico, Castanha para placa universal, Célula de carga, Cilindros Pneumáticos, Componentes de máquinas, Compressores, Conformadora de Tubos, Curvadora de tubos, Dispositivos de proteção ao operador, Dispositivos para calibração e aferição, Eixos Retificados, Equipamentos de Corte e Dobra de Aço, Equipamentos de corte e solda convencional, Equipamentos de pintura, Equipamentos de segurança, Equipamentos de Solda, Ferramentas de Fixação, Fresadora ferramenteira cnc, Fresadora ferramenteira convencional, Fresadora horizontal CNC, Fresadora horizontal convencional, Fresadora universal CNC, Fresadora universal convencional, Fresadora vertical CNC, Fresadora vertical convencional, Laminadora, Máquinas transfer, Máquinas transfer linear, Molas, MotoBombas, Moto-redutores, Motores, Prensas Hidráulicas, Prensas Manuais, Prensas Mecânicas, Rodas, Rodas de Guia, Rodízios, Rolamentos, Rolamentos Lineares, Alimentadores, Argolas, Arruelas, Assistência técnica, Brocas, Buchas, Cilindros Pneumáticos, Dobradeiras, Eixos Retificados, Embalagens, Equipamentos de Corte e Dobra de Aço, Equipamentos de corte e solda convencional, Equipamentos de corte e solda pouch, Esteiras transportadoras, Fresadora ferramenteira cnc, Fresadora ferramenteira convencional, Fresadora horizontal CNC, Fresadora horizontal convencional, Fresadora universal CNC, Fresadora universal convencional, Fresadora vertical CNC, Fresadora vertical convencional, Fresas, Guilhotinas, Linha de corte, Mandrilhadoras, Máquinas de corte a jato de água, Molas, MotoBombas, Motores, Placas de Fixação de Peças, Prensas Dobradoras, Prensas Hidráulicas, Prensas Manuais, Prensas Mecânicas, Rodas, Rodas de Guia, Rodas motriz, Rodízios, Rolamentos, Rolamentos Lineares, Tornos, Tornos Horizontais Automáticos, Tornos Horizontais CNC, Tornos Horizontais Convencionais, Tornos Verticais CNC, Tornos Verticais Convencionais.

PRENSAS DO BRASIL STAND - E076

PRENSAS HIDRAULICAS DO BRASIL, FABRICAÇÃO, COM. E MANUT. DE MÁQUINAS E EQUIPAMENTOS LTDA

Av. Pedro José Laroca 750
CEP:14808-122 - Jardim Santa Maria - Araraquara - SP - Brasil
E-mail:felix.ribeiro@prensadobrasil.com.br - Site:www.prensadobrasil.com.br
Telefone: 5516 3319-8619 - Fax: 5516 3319-8619

Lançamentos: Prensa Hidráulica Dupla.

Produtos: Assistência técnica, Prensas Hidráulicas.

PRENSAS SCHULER — STAND - E020

PRENSAS SCHULER S A

Avenida Fagundes de Oliveira, 1515
CEP: 09950-904 - Piraporinha - Diadema - SP - Brasil
E-mail:patricia.martins@schulergroup.com
Site:www.schulergroup.com
Telefone: 5511 4075-8444

Lançamentos: Soluções inovadoras em prensas, automação e serviços, e em especial produtos da plataforma Digital Suite, que são voltados para a digitalização das estamparias, como: Space Panel, Visual Die Protection, Schuler Connect e SMS-Smart Monitoring System.

Launchings: *Innovative solutions in presses, automation and services, and also products from the Digital Suite platform for stamping plants digitalization, such as: Space Panel, Visual Die Protection, Schuler Connect and SMS-Smart Monitoring System.*

Produtos: Prensas Hidráulicas, Prensas Mecânicas, Sistemas de automação e controle.

Serviços: Inspeções de máquinas e de segurança; manutenção preventiva; reparos; suporte a produção; peças de reposição; modernização; modificações; reformas; realocação de máquinas; treinamentos; otimização de instalações & processos.

Services: *Machine and safety inspections Preventive maintenance; Repair; Production support; Spare parts; Modernization; Retrofits; Refurbishment; Machine relocations; training, Optimizing plant & processes.*

PRESSMATIK — STAND - C002

GUIDO DO CARMO GUILARDI JUNIOR ME

Av. Caibar Schutel, 123
CEP:14808-362 - Jardim Aeroporto - Araraquara - SP - Brasil
E-mail:tiago.simoes@pressmatik.com.br - Site:www.pressmatik.com.br
Telefone: 5516 30148368

Produtos: Acessórios em geral, Acoplamento, Aços, Alimentadores, Amortecedores, Aquecedores, Arames / Cabos, Argolas, Arruelas, Aspiradores, Assistência técnica, Atuador hidráulico, Automação industrial, Balanças, Balancim, Barramentos blindados, Blocos, Brochas, Brunidora , Buchas, Buchas Autolubrificantes, Cabine de Pintura, Cabines, Cabo de Aço, Calandras, Caldeiras, Carrinhos Porta Cabos, Cestos Aramados, Cilindro Hidropneumático, Componentes de máquinas, Compressores, Conformadora de Tubos, Corte a Plasma CNC, Curvadora de tubos, Dispositivos de proteção ao operador, Dobradeiras, Elementos de fixação, Elementos filtrantes, Equipamentos de Corte e Dobra de Aço, Equipamentos de corte e solda convencional, Equipamentos de segurança, Exaustores, Fornos, Fusos de Esferas, Gaxetas, Grampeadores, Grampos, Grupos geradores, Guia linear , Guias Prismáticas, Guilhotinas, Guinchos, Injetoras, Laser para Chapas, Linha de corte, Mandrilhadoras, Máquinas de corte a laser, Máquinas de corte a plasma, Máquinas de oxi-corte, Metais, Molas, MotoBombas, Moto-redutores, Motores, Pinos em Geral, Prensas Dobradoras, Prensas Hidráulicas, Prensas Manuais, Prensas Mecânicas, Prensas pneumáticas, Pressostato, Prisma, Projetos em geral, Puncionadeiras, Punções, Purgadores, Puxadores, Regulador de pressão, Regulador de vazão, Rodízios, Saca pino, Servoválvulas, Sistemas de automação e controle , Transdutor linear, Transmissores, Trocador de calor , Válvulas, Visor de nível, Unidade de transferencia de oleo , Prensa tipo "C" , Unidade de filtração de oleo , Puncionadeira eletrohidraulica manual , Rebitadeira eletro hidráulica manual,

Products: *oil transfer unit, Type "C" press, oil filtration unit, Manual electrohydraulic punching machine, Manual electro hydraulic riveter,*

PRESYS STAND - B123

PRESYS INSTRUMENTOS E SISTEMAS LTDA.

Rua Luiz da Costa Ramos, nº 260
CEP:04157-020 -Saúde - São Paulo - SP - Brasil
E-mail:rezende@presys.com.br - Site:www.presys.com.br
Telefone: 5511 3056-1900 - Fax: 5511 5073-3366

PREVISÃO PRESILHAS STAND - F110

PREVISÃO IND. E COM. DE PRESILHAS LTDA

Rua Dr. Nério Nunes, 285
CEP:05848-030 - Campo Limpo - São Paulo - SP - Brasil
E-mail:leandro@previsao.ind.br - Site:www.previsao.ind.br
Telefone: 5511 5519-7730 - Fax: 5511 5519-7730

Produtos: Arruelas, Cilindros rotativos, Elementos de fixação, Ferramentas de Fixação, Fixação convencional, Grampos, Molas, Pinos em Geral, Prisioneiros, Prolongadores, Punções, Puxadores, Presilhas para injetora, Presilhas para prensa, Pinças Magnéticas, Olhais e Ganchos, Sargento e Prateleiras para Moldes., Presilhas para injetora, Presilhas para prensa, Pinças Magnéticas, Olhais e Ganchos, Sargento e Prateleiras para Moldes.

Serviços: Líder no mercado Nacional, com mais de 15.000 clientes ativos, mantemos em estoque toda nossa linha de produtos, como elementos de fixação para prensas, injetora, fresas e Maquinas operatrizes p/ todos tipos de indústria, garantindo a entrega rápida.

PRIMA POWER STAND - D100

PRIMA POWER SOUTH AMERICA - SISTEMAS INDUSTRIAIS LTDA.

AVENIDA FUAD LUTFALLA 1182
CEP:02968-000 - Freguesia do Ó - São Paulo - SP - Brasil
E-mail:fabiola.vedrano@primapower.com - Site:www.primapower.com
Telefone: 5511 3977-2644 - Fax: 5511 3977-2648

Lançamentos: EP0520

Produtos: Afiadora de Ferramenta, Dobradeiras, Equipamentos de Corte e Dobra de Aço, Máquinas de corte a laser, Máquinas especiais, Prensas Dobradoras, Puncionadeiras, Sistemas de automação e controle , Centro de dobras

Products: *Pannel Bender; Panel Bender*

Serviços: Serviços Locais no Brrasil e Peças de Reposição vendidas e disponíveis localmente.

Services: *Local Services in Brazil and Spare Parts sold and available locally.*

PRISM SURFACE

PRISM SURFACE COATINGS (P) LTD

Plot No. 89, 3rd Cross Rd, 4th Phase, Bommasandra Industrial Area
Zip Code: 560099 - Karnataka - Bengaluru - India
E-mail: jithendra.us@prismsurface.com / raviprakash@prismsurface.com
Site: www.prismsurface.com
Telefone: 9964300011 - Cel: 9964300011 / 7349521730

Produtos: SURFACE COATING & SURFACE FINISHING EQUIPMENTS – 84248910, 84243000, 84249000 & 84248910

PROMARKING — STAND - G024

PROMARKING TECNOLOGIA E AUTOMAÇÃO LTDA

Avenida Doutor Altino Bondensan, nº 500
CEP:12247-016 - Eugênio de Melo - São José dos Campos - SP - Brasil
E-mail: marketing@promarking.com.br - Site: www.promarking.com.br
Telefone: 5512 3902-3453 - Fax: 5512 3902-3453

PROMOB SOFTWARES — STAND - C014

PROMOB SOFTWARES S A

Rua dos Cinamomos, 517
CEP:95012-140 - Cinquentenario - Caxias do Sul - RS - Brasil
E-mail: baggch@compusoftgroup.com - Site: www.promob.com
Telefone: 5554 3022-5800 - Fax: 5554 3022-5800

Produtos: Softwares.

PUMA DO BRASIL — STAND - J020

PUMA DO BRASIL LTDA

Av. Maringá, 1284
CEP:83324-000 - Emiliano Perneta - Pinhais - PR - Brasil
E-mailmarketing@pumabrasil.com.br - Sitewww.pumabrasil.com.br
Telefone: 5541 2169-9000

Produtos: Automação industrial, Compressores, Ferramentas pneumáticas.

PWM RÉGUAS DIGITAIS — STAND - H084

PWM RÉGUAS DIGITAIS LTDA

Rua Jorge Mayerle, 710 - Sala 02
CEP:89213-310 - Nova Brasilia - Joinville - SC - Brasil
E-mail: administrador@reguasdigitais.com.br
Site: www.reguasdigitais.com.br
Telefone: 5547 3429-4313 - Fax: 5547 3429-4313

Lançamentos: Kit Inversor de Frequencia.

Produtos: Guia linear , Instrumentos de medição, Motores, Projetor de perfil, Réguas, Sensores, Transdutor linear, Visualizador digital.

QIQIHAR NO.1

QIQIHAR HEAVY CNC EQUIPMENT CO.,LTD

No.66, Xincheng Road
Zip Code: 161000 - Longsha District - Qiqihar - Heilongjiang Province - China.
E-mail: qzieco@qzsk.cn - Site: www.qzsk.cn
Phone: 860452-2305543 / 860452-2306401 - Cel: 8618814621788

Products: *The main products are vertical lathe, horizontal lathe and other heavy duty machine tools, it also manufactures more than 600 kinds of machine tools in 26 series of 10 categories including heavy duty deep hole drilling and boring machine, roll lathe, vertical grinding machine, etc.*

Services: *Service commitment: reply and provide solution within 8 hours after receiving the user feedback; When personnel service is needed, ensure that arrive at the user site within 48 hours in the province, and within 72 hours outside the province to solve the problem.*

QUATTRO-TECH STAND - H062

QUATTRO-TECH TECNOLOGIA E AUTOMAÇÃO INDUSTRIAL LTDA.

Rua Doutor Eloy Chaves, 3248
CEP:13504-186 - Alto do Santana - Rio Claro - SP - Brasil
E-mail:samuel.martinho@quattrotech.com.br
Site: www.quattrotech.com.br
Telefone: 5511 2626-5130

Lançamentos: Armazém Vertical Automático de Bandejas MODULA SLIM

Produtos: Automação industrial, Sistemas de automação e controle , Armazém Vertical Automático de Bandejas, Carrossel Vertical e Horizontal, Manipuladores pneumáticos, Armazém Vertical Automático para Chapas, Perfis, Tubos e Barras.

Serviços: Suporte necessário desde o pré-atendimento até o pós venda, ou seja, todo o suporte técnico e comercial, montagem e instalação dos produtos adquiridos, assistência técnica, contratos de serviço e suporte de software.

QUIMATIC STAND - B118

TAPMATIC DO BRASIL INDÚSTRIA E COMÉRCIO LTDA

CEP:01008-010 - Centro - São Paulo - SP - Brasil
E-mail:bruno@quimatic.com.br - Site:Quimatic Tapmatic
Telefone: 5511 3312-9998

Lançamentos: Lançamento: Plasteel Titanium. Uma solução para solda a frio com carga de titânio de alta resistência à compressão. Exibiremos também toda as linhas de produtos para manutenção e produção industrial, com foco na linha de fluidos de corte ecológicos.

Launchings: *Launch: Plasteel Titanium. A high compression strength cold welding solution with titanium load. We will also showcase all product lines for industrial maintenance and production, with a focus on the eco-friendly cutting fluids line.*

Produtos: Fluidos, Fluidos de Usinagem, Oleos, Fluido de corte integral sintético, Óleo solúvel, Bandagem de reparo emergencial de tubulações industriais, Desengraxante industrial, Isolante elétrico líquido, Limpador de contato elétrico, Decapante químico, Composto de resina epóxi bicomponente, Galvanização a frio, Dispositivos para usinagem.

Products: *Synthetic integral cutting fluid, Soluble oil, Emergency repair bandage for industrial pipes, Industrial degreaser, Liquid electrical tape, Electrical contact cleaner, Chemical stripper, Chemical deoxidizer and passivator., Composto de resina epóxi bicomponente, Galvanização a frio, Machining devices.*

Serviços: Fabricante de insumos químicos para produção e manutenção industrial.

Services: *Manufacturer of chemical inputs for industrial production and maintenance.*

REDUTORES IBR — STAND - J046

REDUTORES IBR LTDA.

Rua Jacob Luchesi, 2781
CEP:95032-000 - Santa Catarina - Caxias do Sul - RS - Brasil
E-mail: contato@redutoresibr.com.br - Site: www.redutoresibr.com.br
Telefone: 5554 3028-9200 - Fax: 5554 3028-9200

Lançamentos: Redutores Cicloidais e Harmônicos, para aplicações de alta precisão.

Produtos: Brunidora , Calandras, Caldeiras, Componentes de máquinas, Corte a Plasma CNC, Curvadora de tubos, Dobradeiras, Equipamentos de Corte e Dobra de Aço, Equipamentos de corte e solda convencional, Equipamentos de filtragem de líquidos, Equipamentos de pintura, Esteiras transportadoras, Laminadora, Lavadora de Peças, Máquinas de corte a jato de água, Máquinas de corte a laser, Máquinas de corte a plasma, Máquinas de corte e solda, Máquinas de jateamento, Máquinas de oxi-corte, Máquinas de solda, Máquinas especiais, Máquinas transfer, Máquinas transfer linear, Máquinas transfer rotativa, Moinhos, MotoBombas, Motores, Politrizes, Ponte rolante, Prensas Dobradoras, Prensas Mecânicas, Redutores de Velocidade, Redutores Planetários de Precisão, Rosqueadeira, Serras em Geral, Servoatuadores, Servomotores.

REGO-FIX — STAND - C078

REGO-FIX BRASIL COMÉRCIO DE PEÇAS EQUIPAMENTOS LTDA

Rua Dona Francisca, 8300 - Bloco N - Sala 22 - Perini Business Park
CEP:89219-600 - Distrito Industrial - Joinville - SC - Brasil
E-mail: djacob@rego-fix.com - Site: www.br.rego-fix.com/pt-br
Telefone:5547 3801-8420 - Fax:5547 3801-8420

Produtos: Acessórios em geral, Cabecote para fresar, Calibração, Centro de torneamento, Centros de usinagem , Controle de qualidade, ensaios, medição, automação e controle de processos, Dispositivos para calibração e aferição, Equipamentos de Corte e Dobra de Aço, Equipamentos de inspeção e medição, Ferramentas de Fixação, Ferramentas de metal duro, Fresadora universal CNC, Mandril de Troca Rápida, Máquinas de medição tridimensional, Porta-Ferramentas.

REIS E REIS — STAND - A151

REIS E REIS INDÚSTRIA E COMÉRCIO LTDA

Rua Imbuia, 121
CEP: 13481-211 - CIL - Limeira - SP - Brasil
E-mail:caio@reisereismaquinas.com.br - Site: www.reisereismaquinas.com.br
Telefone: 5519 3440-0760

Produtos: Desenvolvendo projetos e processos especiais de usinagem, reforma, referramentação, retrofiting e modernização de máquinas ferramenta.

Products: *Developing projects and special processes for machining, reform, tooling, retrofitting and modernization of machine tools.*

RENISHAW — STAND - B048

RENISHAW LATINO AMERICANA LTDA.

Calçada dos Cravos, 141
CEP:06453-053 - Centro Comercial Alphaville - Barueri - SP - Brasil
E-mail:marco.bueno@renishaw.com.br - Site:www.renishaw.com.br
Telefone: 55 11 4195-2866 - Fax: 55 114195-2866

REPUXAÇÃO FERNANDES — STAND - H076

MARCELO FERNANDES DECORAÇÃO

Av. Conselheiro Antonio Prado,420
CEP:09521-005 - Centro - São Caetano do Sul - SP - Brasil
E-mail:fernandes@fernandes.ind.br - Site:www.fernandes.ind.br
Telefone: 5511 4997-1210 - Fax: 5511 4462-1178

RESCANM — STAND - E019

RESCANM 3D DIGITALIZAÇÕES ESPECIAIS LTDA

Rua Vital Brasil, 1.145
CEP: 13077-005 - Jardim Bela Vista - Campinas - SP - Brasil
E-mail: comercial@rescanm.com.br - Site: www.rescanm.com.br
Telefone: 5519 3255-5236 / 3295-3907 - Fax: 5519 9 8229-0035

Lançamentos:MOBSCAN sistema de controle dimensional automatizado com braço robótico e scanner 3D da Scantech.

Launchings:*MOBSCAN automated dimensional control system with a robotic arm and 3D scanner by Scantech.*

Produtos: Scanners; Softwares; 3D PRINTERS.

Products: *Scanners; Softwares; 3D PRINTERS.*

Serviços: Digitalizacao 3D; Controle Dimensional ; Impressao 3D.

Services: *3D Scanning; Dimensional control; 3D printing.*

RHD SOLUÇÕES — STAND - B023

RHD SOLUÇÕES EM PERFIS DE ALUMÍNIO MODULAR LTDA

Avenida Marginal ao Corrego do Serraria, 231
CEP: 09980-390 - Conceição - Diadema - SP - Brasil
E-mail:luciano@jagualum.com.br
Telefone: 5511 3837-2122

ROBOTMETA TECHNOLOGY

ROBOTMETA TECHNOLOGY CO., LTD.

Floor #1, Building E, Tianyou Chuangke High-tech Industrial Park, #2 Lixin Rd., Fuyong Dist., Shenzhen, 518103, PRC
Zip Code: 518103 - : Fuyong - Shenzhen - P.R. China
E-mail: info@robotmeta.com - Site: www.robot-meta.com
Telefone: +86-13480116593 - Cel: +86-18138236870

Produtos: Robôs de soldagem: RM 1450/6 HW, RM 2000/6 HW; Sistema MIG/MAG sinérgico e pulsado para soldagem robótica; Posicionadores e trilhos para soldagem robótica; Tochas e acessórios robóticos; Sensor laser para soldagem robótica.

Products: *Welding robots: RM 1450/6 HW, RM 2000/6 HW; Synergic and pulse MIG/MAG system for robotic welding; Positioners and track for robotic welding.; Robotic torches and accessories; Laser sensor for robotic welding.*

ROBOTMETA TECHNOLOGY

ROBOTMETA TECHNOLOGY CO., LTD.

Serviços: Robôs para soldagem a arco e laser. Pacotes e soluções robóticas para soldagem MIG/MAG e laser. Posicionadores externos, pistas, sensores lasers. Consultoria de projetos. Gestão de suprimentos de diferentes produtos para integração de projetos de soldagem robótica.

Services: *Robots for arc & laser welding. Robotic packages and solutions for MIG/MAG & laser welding. External positioners, tracks, lasers sensors. Project consultation. Supply management of different products for project integration of robotic welding.*

ROCHATOOLS — STAND - D075

ROCHATOOLS COMÉRCIO DE FERRAMENTAS EM GERAL LTDA

Rua Alameda Princesa Izabel, 395
CEP:09771-110 Nova Petropolis São Bernardo do Campo SP
E-mail:william.felicissimo@rochatools.com.br - Site:www.rochatools.com.br
Telefone: 5511 4121-8937 - Fax: 5511 4121-8937

ROD-CAR — STAND - B079

RCG INDÚSTRIA METALURGICA LTDA

Rua Silvio Manfred, 214 - Bloco B
CEP:07241-000 - Parque Industrial de Cumbica - Guarulhos - SP - Brasil
E-mail: marketing@rodcar.com.br - Site: www.rodcar.com.br
Telefone: 5511 2145-8500 - Fax: 5511 2145-8500

Produtos: Rodas, Rodízios, Carrinhos Industriais, Cestos Aramados Industriais.

ROLESTE ROLAMENTOS — STAND - I002

ROLESTE ROLAMENTOS LTDA

Av. Pernambuco 1811
CEP:90240-005 - Navegantes - Porto Alegre - RS - Brasil
E-mail: mrdcarli@terra.com.br - Site: www.roleste.com.br
Telefone: 5551 3337-5585 - Fax: 5551 3337-5585

Roleste
viralizando inovação

Lançamentos: Lançamento Lubrificadores automaticos , sistema de monitoramento on line Schaeffler (SMART CHECK , PROLINK, e OPTIME). Nova linha de aquecedores indutivos HEATER BASIC e HEATER SMART. Graxa ARCANOL SPEED 2,6 para Spindle e Arcanol Multitop.

Produtos: Aquecedores, Automação industrial, Fusos de Esferas, Guia linear , Rolamentos, Rolamentos Lineares, Rolamentos De Spindle.

ROLLOMATIC — STAND - D089

VENTES SERVIÇOS INDUSTRIAIS LTDA

Rua Orestes Guimarães, 700
CEP:89204-060 - America - Joinville - SC - Brasil
E-mail:v.silva@rollomatic.ch - Site: www.rollomatic.ch
Telefone: 5547 9 8838-4284

Produtos: Afiadora de Ferramenta, Alargadores, Barras de aço, Bedames/bits, Blank de metal duro, Brocas, Brochas, Calibrador, Eixos Retificados, Ferramentas de Corte, Ferramentas de metal duro, Ferramentas diamantadas, Fresas, Limas, Linha de corte, Machos, Máquinas para Afiação de Serras, Pastilhas intercambiáveis, Pinos em Geral, Punções, Rebolos, Retificadoras , Serras em Geral, Tarugos.

ROMI — STAND - E040

ROMI S.A.

Rod. SP 304 KM - 141,5 S/N
CEP:13459-057 - Distrito Industrial Santa Barbara D'oeste - SP - Brasil
E-mail:gmartins@romi.com - Site: www.romi.com
Telefone: 5519 3455-9129

Produtos: Centro de torneamento, Centros de usinagem , Tornos, Tornos Horizontais CNC, Tornos Horizontais Convencionais, Tornos Verticais CNC, Tornos Verticais Convencionais.

ROSA DO BRASIL — STAND - G055

ROSA DO BRASIL IMPORTACÃO E EXPORTAÇÃO LTDA.

Av. Dr Luís Arrobas Martins, 486
CEP:04781-001 - Capela do Socorro - São Paulo - SP - Brasil
E-mail: vendas01@rosabrasil.com.br - Site: www.rosabrasil.com.br
Telefone: 5511 5686-8805

Produtos: Guias Lineares; Patins de Rolo de Precisão; Guias Lineares de Esferas;, Fuso de Precisão; It3 E It5 de Esferas; Guias Prismáticas e Gaiolas de Rolo.

Products: *Linear Guides; Precision Roller Guides; Linear Ball Guides; Precision Spindle; It3 And It5 Balls;, Prismatic Guides and Roller Cages.*

Serviços: Reforma de Fusos de Esfera de Todas as Marcas.

Services: *Ball Spindle Reform of all Brands*

ROSLER OTEC — STAND - J048

ROSLER OTEC DO BRASIL LTDA

Avenida Antônio Angelo Amadio, 1421
CEP:18552-112 - Distrito Industrial Castelo Branco - Boituva - SP - Brasil
E-mail:l.conceicao@rosler-otec.com.br - Site:www.rosler-otec.com.br
Telefone: 55113264-1117 - Fax: 55113264-1112

Lançamentos: Máquina de Eletropolimento EPAG Smart , para o segmento de próteses dentárias.

Produtos: Máquinas de acabamento circulares , Máquinas secadoras, Máquinas Centrífugas de disco, Drag Machines, Eletropolimento, Equipamentos para tratamento e recírculo de água, Ultrasson.

ROTOPLAST — STAND - K018

Rotoplast Industria De Climatizadores Ltda

Rodovia Juares Fomingos Vicari SC 492-KM 1,7
CEP: 89874-000 - Maravilha - Santa Catarina – Brasil
E-mail: feiras@rotoplast.com.br

RS TOOLS — STAND - I018

RS TOOLS COMÉRCIO, SERVIÇOS E REPRESENTAÇÕES LTDA

Av. Mariland,403 - Sala 204
CEP:90440-191 - Auxiliadora - Porto Alegre - RS - Brasil
E-mail:comercial@rstools.com.br - Site:www.rstools.com.br
Telefone: 5551 3779-1162

Produtos: Abrasivos, Brocas, Ferramentas de metal duro, Ferramentas diamantadas, Ferramentas manuais, Ferramentas pneumáticas, Ferramentas de Corte, Fresas.

SALVAGNINI — STAND - C139

SALVAGNINI ITALIA S.P.A.

Via Guido Salvagnini, 51
CEP:36040 Sarego Vicenza
E-mail:francesco.loreto@salvagninigroup.com - Site:www.salvagninigroup.com
Telefone:0444 72 5111 - Fax:0444 43 6404

Produtos: Dobradeiras, Máquinas de corte a laser, Prensas Dobradoras, Puncionadeiras.

SANCHES BLANES — STAND - G118

SANCHES BLANES S/A . INDÚSTRIA DE MÁQUINAS E FERRAMENTAS

Estrada Sapopemba, 7123
CEP: 09436-000 - Ribeirão Pires - SP - Brasil
E-mail: jose.felipe@sanchesblanes.com.br - Telefone: 5511 4824-2914

SCHIOPPA RODAS E RODÍZIOS — STAND - E018

METALÚRGICA SCHIOPPA LTDA.

Rua Álvaro do Vale, 284
CEP:04217-010 - Ipiranga - São Paulo - SP - Brasil
E-mail: marketing@schioppa.com.br - Site:www.schioppa.com.br
Telefone: 5511 2065-5200 - Fax: 5511 2065-5200

Produtos: Rodas, Rodízios.

SCHULZ — STAND - D110

SCHULZ COMPRESSORES LTDA

Dona Francisca, 6901A
CEP: 89219-600 - Distrito Industrial Norte - Joinville - SC - Brasil
E-mail:ewerton.silva@schulz.com.br - Site:www.schulz.com.br
Telefone: 5547 3451-6000

Lançamentos: A Schulz apresenta a linha de compressores de parafuso SRP 4000 Flex Alta Pressão, de 13,5 a 20 bar, para máquinas de corte a laser de fibra. Outra novidade é o Schulz Link, o IoT da Schulz que permite monitorar remotamente compressores em operação.

Launchings: *The highlights are the line of SRP 4000 Flex High Pressure screw compressors (from 13.5 to 20 bar) for application in fiber laser cutting machines. And the Schulz Link, Schulz's IoT (Internet of Things), which allows you to monitor compressors.*

Produtos: Compressores, Elementos filtrantes, Lubrificantes, Separador de Condensado, Secadores de Ar.

Products: *Air Compressor, Condensate Separator, Air Dryer,*

Serviços: Com os compressores Schulz você ganha produtividade. Unimos tecnologia e performance para geração de ar comprimido de forma eficiente. Assim, você tem muito mais rendimento e robustez para a sua indústria funcionar 24 horas por dia com menor custo.

Services: *With Schulz compressors you gain productivity. We combine technology and performance to generate compressed air efficiently. Thus, you have much better performance and robustness for your industry to work 24 hours a day with lower operating costs.*

SCHUNK INTEC — STAND - E070

SCHUNK INTEC TECNOLOGIA DE FIXAÇÃO E SISTEMAS DE GARRAS LTDA

Rua Dr. Jalles Martins Salgueiro,241
CEP:09372-000 - Sertãozinho - Mauá - SP - Brasil
E-mail:marketing@br.schunk.com - Site:www.schunk.com
Telefone:5511 4468-6888 - Fax:5511 4468-6888

Produtos: Automação industrial, Castanha para placa universal, Ferramentas de Fixação, Mandril de Troca Rápida, Placas magnéticas, Placas para Usinagem, Placas universais, Porta-Ferramentas, Tornos.

Serviços: Multinacional alemã, com mais de 11.000 componentes padrão, a SCHUNK oferece a maior variedade de sistema de garras e tecnologia de fixação com a vantagem de ser um único fornecedor para seus clientes.

Services: *German multinational, with more than 11,000 standard components, SCHUNK offers the widest variety of gripping systems and clamping technology with the advantage of being a single supplier for its customers.*

SELLTIS — STAND - A148

SELLTIS INDUSTRIAL LTDA

Mario de Boni, 1982
CEP:95012-580 - Floresta - Caxias do Sul - RS - Brasil
E-mail: marketing@selltis.com.br - Site: www.selltis.com.br
Telefone: 5554 3225-3900 - Fax: 5554 3225-3900

Lançamentos: Eletroerosão a Fio; Centro de Usinagem de Duplo Pallet; Automação e Processos de Usinagem.

Launchings: *Wire EDM; Double Pallet Machining Center; Automation and Machining Processes.*

Produtos: Automação industrial, Castanha para placa universal, Centro de torneamento, Centros de usinagem , Componentes de máquinas, Elementos de fixação, Ferramentas de Fixação, Fresadora ferramenteira cnc, Fresadora horizontal CNC, Fresadora universal CNC, Fresadora vertical CNC, Máquinas de eletro-erosão , Máquinas especiais, Morsas, Placas de Fixação de Peças, Placas para Usinagem, Placas Pneumáticas, Placas universais, Porta-Ferramentas, Puxadores, Robôs, Tornos, Tornos Horizontais Automáticos, Tornos Horizontais CNC, Tornos Verticais CNC.

Serviços: Segmento: Metal Mecâncio (usinagem; Selltis Bank: facilidade no financiamento para aquisição de equipamentos Selltis; Suporte Técnico para toda linha de produtos Selltis; Automação de processos de usinagem.

Services: *Segment: Metal Mechanics (machining); Selltis Bank: easy financing for the acquisition of Selltis equipment; Technical Support for the entire Selltis product line; Automation of machining processes.*

SEMAC — STAND - B120

SEMAC REPRESENTAÇÕES COMERCIAIS LTDA

Av. Imperial, 243
CEP: 12950-000 - Jd Imperial - Atibaia - SP - Brasil
E-mail:f.schneider@semac.com.br - Site:www.semac.com.br
Telefone: 5511 4413-5600

Lançamentos: Equipamento para soldagem longitudinal pelo processo TIG, apropriado para trabalhos em INOX, Chapa preta e Alumínio.

Launchings: *Equipment for longitudinal welding by the TIG process, suitable for work in stainless steel, black plate and aluminum.*

SEMAC — STAND - B120

SEMAC REPRESENTAÇÕES COMERCIAIS LTDA

Produtos: Amortecedores, Brocas, Calandras, Centros de usinagem , Conformadora de Tubos, Curvadora de tubos, Disco de corte, Equipamentos de Corte e Dobra de Aço, Equipamentos de corte e solda pouch, Equipamentos de Solda, Furadeiras , Mandrilhadoras, Máquinas de solda, Martelete, Serras em Geral.

Serviços: A SEMAC presta serviços de instalação, treinamento e manutenção (preventiva e corretiva) dos equipamentos comercializados.

Services: *SEMAC provides installation, training and maintenance (preventive and corrective) services for the equipment sold.*

SENOR METALS

SENOR METALS PVT. LTD

Plot-353, Gidc-Ii, Dared
Zip Code: 361004 - Gujarat - Jamnagar - India
E-mail: info@senormetals.in - Site: www.senormetals.in
Telefone: 0288 – 2730251 & 2730254 - Cel: 960130373

Produtos: Welding & Cutting – 74081910, 76052990 & 84689000 / Accessories: Devices And Components – 87089900 & 74199930.

SETREMA — STAND - E058

SETREMA - SISTEMAS PARA ALIMENTAÇÃO DE PRENSA LTDA.

Avenida Emilio Chechinato, 1768
CEP:13209-201 - Da Chave - Itupeva - SP - Brasil
E-mail:barbara@setrema.com.br
Site:www.setrema.com.br
Telefone: 5511 4591-1801 - Fax: 5511 4591-1801

Lançamentos: Nesta edição da Expomafe iremos expor equipamento de grande médio e pequeno porte p/ atender todos os públicos e necessidades e mostrar um pouco do que podemos oferecer, novidades e inovações no segmento de Alimentação de Prensa e Corte e conformação.

Launchings: *In this edition of Expomafe we ??will exhibit large, medium and small equipment to meet all audiences and needs and show a little of what we can offer, news and innovations in the Press Feeding and Cutting and Conformation segment.*

Produtos: Alimentadores, Linha de corte, Prensas Mecânicas, Desbobinadores.

Products: *Uncoiler.*

SEW-EURODRIVE BRASIL — STAND - H040

SEW-EURODRIVE BRASIL LTDA

Est. José Rubim, 205
CEP:13347-510 - Caldeiras - Indaiatuba - SP - Brasil
E-mail:sew@sew.com.br - Site: www.sew-eurodrive.com.br
Telefone: 5519 2518-8000 - Cel: 0800-7700496

Produtos: Motoredutores; Conversores de Frequência; Produtos Eletrônicos; Servo-acionamentos; Sistema Descentralizado; Redutores Industriais de alto torque; Serviços.

Products: *Gearmotors; Frequency Inverters; Servo Drive Systems; Decentralized Drive; Industrial Gear Units, Service.*

SEYCONEL — STAND - H010

SEYCONEL AUTOMAÇÃO INDUSTRIAL LTDA

Rua Wenceslau Prodo, 181
CEP:83402-125 - Jd. Carvalho - Colombo - PR - Brasil
E-mail:carlos@seyconel.com.br - Site:www.seyconel.com.br
Telefone: 5541 3201-8000 - Fax: 5541 3201-8080

SGL LASER — STAND - E148

SGL COMÉRCIO DE MÁQUINAS E SERVIÇOS INDUSTRIAIS

Rua. João Ferreira de Abreu, 19 - Sala 4
CEP: 04445-140 - Vila Arriete - São Paulo - SP - Brasil
E-mail: comercial@sglmaquinas.com.br - Site: www.leiminglaser.com.br
Telefone: 5511 2337-1982 - Cel: 5511 9 5473-3981

Lançamentos: Gerador de nitrogênio e oxigênio para maquinas de laser de fibra.

Launchings: *Nitrogen and oxygen generator for fiber laser machines.*

Produtos: Máquinas de Corte, Marcação, Solda e Limpeza a Laser. Prestação de Serviços ***Products:*** *Laser Cutting, Marking, Welding and Cleaning Machines. Services provision. Serviços: Consultoria Técnica, Montagem, Treinamento e manutenção.*

Services: *Technical Consultancy, Assembly, Training and maintenance*

SHANDONG YITAI SHENGYE

SHANDONG YITAI SHENGYE WELDING EQUIPMENTS CO., LTD

300 METERS EAST OF HENANLIU VILLAGE MACUN TOWN,
Zip Code: 272402 - Jiaxiang County, Jining City Shandong, Province, China
E-mail: info@yitaisye.com - Site: www.ytdhj.com
Telefone: +86-537-6446116 - Cel: +86-15192419209

Products: *Arc welding machine include MMA MIG, TIG, plasma cutting machine, SAW, Stud welding machine and so on.*

Services: *What the company provides is not just equipment, but a full set of customer-centric services. With better quality, newer products and better prices, we will sincerely cooperate with you and seek common development.*

SICK — STAND - C119

SICK SOLUÇÃO EM SENSORES LTDA.

Av. Dos Imarés, 391
CEP:04085-000 - Indianópolis - São Paulo - SP - Brasil
E-mail: mariana.rodrigues@sick.com.br - Site: www.sick.com
Telefone: 5511 3215-4900 - Fax: 5511 5533-5626

SIEMENS — STAND - H055

SIEMENS LTDA

Av Mutinga, 3800
CEP:05110-902 - Pirituba - São Paulo - SP - Brasil
E-mail: aline.bresciani@siemens.com - Site: www.siemens.com.br

SIGMA TOOLS — STAND - D013

SIGMA TOOLS COMÉRCIO DE MÁQUINAS EQUIPAMENTOS E ACESSÓRIOS

Rua dos Manacás, 276 - Loja 1
CEP:06711-500 - Jardim da Glória - Cotia - SP - Brasil
E-mail: aline.mkt@sigmatools.com.br - Site: www.sigmatools.com br
Telefone:5511 3783-2331

SIGMATEK — STAND - B110

SIGMATEK SYSTEMS BRASIL LTDA

Rua Comendador Tórlogo Dauntre, 74 - Sala 209
CEP:13025-270 - Cambuí - Campinas - SP - Brasil
E-mail: info-br@sigmanest.com - Site: www.sigmanest.com.br
Telefone: 5519 3381-4000

Lançamentos: Temos o prazer de anunciar a versão 23 de nosso conjunto de software, a SigmaSUITE. O pacote principal SigmaNEST oferece novas estratégias de aproveitamento, fluxo de trabalho, controle expandido e outras novidades.

Launchings: *We are pleased to announce version 23 of our software suite, SigmaSUITE. The core SigmaNEST package offers new nesting strategies, workflow, expanded control, and other new features.*

Lanzamientos: Nos complace anunciar la versión 23 de nuestro paquete de software, SigmaSUITE. El paquete principal SigmaNEST ofrece nuevas estrategias de nesting, flujo de trabajo, control ampliado y otras nuevas funciones.

Produtos: Corte a Plasma CNC, Equipamentos de Corte e Dobra de Aço, Equipamentos e sistemas de CAD/CAM e softwares, Máquinas de corte a jato de água, Máquinas de corte a laser, Máquinas de corte a plasma, Máquinas de oxi-corte, Sistemas CAD / CAM, Sistemas de automação e controle , Softwares.

Serviços: Nosso compromisso com o cliente é ajudar a expandir seu potencial, fornecendo soluções inteligentes de software que impulsionam o futuro da manufatura. Com representação direta em mais de 15 países e mais de 100 revendedores de produtos.

Services: *Our commitment to our customers is to help unlock their potential by providing intelligent software solutions that drive the future of manufacturing. With direct representation in over 15 countries and over 100 product resellers.*

SIMCO — STAND - B058

SIMCO COMÉRCIO IMPORTAÇÃO EXPORTAÇÃO DE MÁQUINAS LTDA

Av. Anton Von Zuben, 4049
CEP:13051-145 - Jardim São José - Campinas - SP - Brasil
E-mail:contato@simcomaq.com.br - Site:www.simcomaq.com.br
Telefone:5519 3727-2800 - Fax:5519 3727-2800

Produtos: Assistência técnica, Automação industrial, Blocos, Centro de torneamento, Centros de usinagem , Equipamentos e sistemas de CAD/CAM e softwares, Esteiras transportadoras, Ferramentas manuais, Ferramentas pneumáticas, Fresadora horizontal convencional, Fresadora universal convencional, Fresas, Furadeiras , Injetoras, Robôs, Rolamentos, Sensores, Servomotores, Tornos, Tornos Horizontais CNC, Tornos Horizontais Convencionais, Tornos Verticais CNC.

SIMPRO STAND - E056

SIMPRO DO BRASIL LTDA

Rua Senador Giovanni Agnelli, 31
CEP:32681-080 - Dist. Indal Paulo Camilo Penna - Betim - MG - Brasil
E-mail:vendas@simprodobrasil.com.br - Site:www.simpro.it
Telefone: 5531 3591-3434 - Fax: 5531 3591-3434

SINOCLEANSKY

BEIJING UEC CORPORATION

Section C, 0710, Tower 1 Wangjing
CEP: 100102 - Chaoyang, Beijing, Soho, China
E-mail: sales@sinocleansky.com - Site: www.sinocleansky.com
Telefone: +86 10 64700856 - CEL: + 86 15712971489

Products: *Cryogenic tanks, ISO tank containers, microbulk tank, for liquid O2,N2, Argon; CNG jumbo tube skid, industrial gas cylinders.*

Services: *Provide industrial gas tanks, cylinders and customized gas solutions for welding, medical, industrial use.*

SKA STAND - G038

SKA AUTOMAÇÃO DE ENGENHARIAS LTDA

Av. Theodomiro Porto da Fonseca, 3.101 - Prédio 9
CEP:93022-715 - Cristo Rei - São Leopoldo - RS - Brasil
E-mail:aline.angelo@ska.com.br - Site:www.ska.com.br
Telefone: 5551 3591-2900 - FAX: 5551 3591-2900

SMC STAND - C020

SMC AUTOMAÇÃO DO BRASIL LTDA

Avenida Piraporinha, 777
CEP:09891-001 - Planalto - São Bernardo do Campo - SP - Brasil
E-mail: vlopes@smcbr.com.br - Site: www.smcbr.com.br
Telefone: 5511 4082-0600 - Fax: 5511 4082-0600

Lançamentos: O AMS - Sistema de Monitoramento e Controle do Ar Comprimido é uma solução para reduzir os custos com ar comprimido. Ele regula o ar de uma máquina para melhorar a eficiência durante os períodos de inatividade.

Produtos: Atuador pneumático, Cilindros Pneumáticos, Componentes de máquinas, Elementos filtrantes, Instrumentação, Medidor de vazão, Pressostato, Regulador de pressão, Regulador de vazão, Trocador de calor , Vacuostato, Válvulas.

Serviços: Com soluções que vão desde a geração do ar comprimido, passando pelas fases de tratamento, controle, direcionamento e atuação;

somos um fornecedor exclusivo de produtos eletropneumáticos, vácuo, instrumentação, filtração e controle de temperatura..

SODICK — STAND - C018

ELETROEROSÃO JAPAX INDÚSTRIA E COMÉRCIO LTDA

Av. Damasceno Vieira, 815
CEP:04363-040 - Vila Mascote - São Paulo - SP -Brasil
E-mail:felix@japax.com.br - Site:www.sodick.com.br
Telefone: 5511 5564-7488

Produtos: Máquinas de eletroerosão CNC, a fio e furo rápido,

Products: *CNC EDM, Wire cut EDM and Small Hole Drilling EDM,*

SOLIDCAM — STAND - K040

CAMILA SARANTOPOULOS

Av. Campos Sales, 420 - Sala 23
CEP:13465-590 - Jardim Girassol - Americana - SP - Brasil
E-mail:camila@tecc.com.br - Site:solidcam.com.br
Telefone: 5516 3442-9320

Lançamentos: Versão 2024 do SolidCAM.

Launchings: *Version 2024 of SolidCAM.*

Produtos: Centros de usinagem , Equipamentos e sistemas de CAD/CAM e softwares, Fresadora ferramenteira cnc, Fresadora horizontal convencional, Fresadora vertical CNC, Tornos Horizontais CNC, Tornos Verticais Convencionais, Assistência técnica, Cabecote para fresar, Ferramentas de metal duro, Fresadora ferramenteira convencional, Fresadora universal CNC, Fresadora vertical convencional, Tornos, Tornos Horizontais Automáticos, Tornos Horizontais Convencionais, Tornos Verticais CNC.

Serviços: Software CAM com perfeita integração aos CADs SOLIDWORKS e Inventor para usinagem e homologado para as principais máquinas CNC e Centro de Usinagem do mercado mundial e brasileiro.

Solução completa: treinamento e desenvolvimento de pós-processador.

Services: *CAM software with perfect integration to CADs SOLIDWORKS and Inventor for machining and homologated for the main CNC machines and Machining Centers in the world and Brazilian market.*

Complete solution: post processor development and training.

SOMATECBLOCKING — STAND - F075

SOMATECBLOCKING UF ELETROELETRONICOS LTDA

Avenida Fagundes Filho, 141 - Sala Esc 72 - Edif. N 145
CEP: 04304-010 - São Paulo - SP - Brasil
E-mail: marcelo.manfre@somatecblocking.com.br
Telefone: 5511 5584-6416

SOS LASER — STAND - B129

LASER OPTICS DO BRASIL COMÉRCIO DE ACESSÓRIOS PARA MÁQUINAS LTDA

Rua Pinheiro Machado ,280
CEP:09541-180 - Santa Paula - São Caetano do Sul - SP - Brasil
E-mail: soslaser@soslaser.com.br - Site: www.soslaser.com.br
Telefone: 5511 4229-4029 - Fax: 5511 4226-5916

Lançamentos: Somos o mais novo centro autorizado da Raycus, oferecendo manutenção, assistência e venda de fontes e máquinas de solda manual. Fornecemos agora limpadora de grelha de máquina laser.

Launchings: *We are Raycus' newest authorized center, offering maintenance, service and sales of handheld soldering machines and power supplies. We now supply laser machine grill cleaner.*

Produtos: Acessórios em geral, Equipamentos de Corte e Dobra de Aço, Flanges, Máquinas de corte a laser, Prisma, Prolongadores, Punções.

Serviços: Venda de consumíveis e ópticas em geral para máquinas de corte a laser, Assistência técnica e venda de cabeçotes Precitec, Ferramentas para dobradeiras, Centro autorizado Raycus de fontes e máquinas de Solda e limpadora de grelhas.

Services: *Sale of consumables and optics in general for laser cutting machines, Technical assistance and sale of Precitec heads, Tools for folders, Raycus Authorized Center for fonts and soldering machines and grill cleaner.*

SOUTHWIND INTERNATIONAL — STAND - F107

SOUTHWIND COMÉRCIO IMPORTAÇÃO E EXPORTAÇÃO LTDA.

Rua Joaquim Floriano, 466 - Cj. 201 - 2º Andar
CEP:04534-002 - Itaim Bibi- São Paulo - SP - Brasil
E-mail:finance@southwind.com.br - Site:http://southwind.com.br
Telefone: 5511 3165-9990 - Fax: 3079-8636

Lançamentos: 3View é a líder do mercado asiático em monitores de processo MachineView™ de alta tecnologia com sistemas FactoryView™ para monitorar fábricas completas nos processos de fabricação da Indústria 4.0

Produtos: Automação industrial, Calibração, Calibrador, Conformadora de Tubos, Controle de qualidade, ensaios, medição, automação e controle de processos, Elementos de fixação, Embalagens, Equipamentos de inspeção e medição, Ferramentas de Fixação, Ferramentas de metal duro, Instrumentos de medição, Instrumentos para Calibração, Laminadora, Machos, Máquinas de medição tridimensional, Prensas Hidráulicas, Prensas pneumáticas, Rebolos, Retificadoras , Rolamentos, Rosqueadeira.

SPHOORTI MACHINE

SPHOORTI MACHINE TOOLS PVT. LTD

18, PLOT NO. 467, 468 & 469,
12TH CROSS - 4TH PHASE, PEENYA INDUSTRIAL AREA
ZIP CODE: 560 058 - KARNATAKA - BENGALURU - COUNTRY: INDIA
E-mail: bala@sphoorti.com - Site: www.sphoorti.com
Telefone: 080- 41272768 - Cel: +919880321645

Products: *Bot Tool Holder, Boring Bar Holder, U-Drill Holder, Axial Holder, Facing Holder, C-Type Holder, Od Turning Holder, Od Cutting Holder, Id Holder, Face Groove Holder, Parting Tool Holder, Cut Off Tool Holder, Blade Holder, Bmt Axial Tool Holder, Bmt Radial Tool Holder, Bmt Facing Tool Holder, Bmt Multiple Tool Holder, Bmt Offset Holder, Twin Turning Holder, Split Boring Bar Holder, Half Indexing Holder, Combination Holder, Double Boring Bar Holder, Triple Boring Bar Holder, Quadraple Boring Bar Holder, Bmt Live Tools, Bmt Power Tools, Bmt Driven Tool Holder, Bmt Rotary Holder, Bmt Axial Tool Holder, Bmt "0" Degree Holder, Bmt Axial Offset Holder, Bmt Radial Tool Holder, Bmt "90" Degree Holder, Bmt Double End Holder, Bmt V-Type Holder, Bmt H-Type Holder, Bmt Angular Drilling Milling Holder, Bmt Angular Head, Bmt Swivel Head, Vdi Turning Holder, Vdi Axial Tool Holder / Head, Vdi Multiple Tool Holder, Vdi Boring Tool Holder, Vdi Collet Chuck Holder, Vdi Radial Boring Tool Holder / Head, Vdi Offset Holder, Vdi Drill Chuck, Vdi Morse Taper Holder, Vdi Holder For Front Turret, Vdi Holder For Rear Turret, Vdi Right Hand Holder, Vdi Left Hand Holder, Vdi Rear Mount Holder, Vdi Front Mount Holder, Vdi Plugs, Vdi Clamp, Vdi Driven Tools, Vdi Live Tool Holder, Vdi Rotary Tool Holder, Vdi Driven Tool, Holder, Vdi Double End Tool Holder, Vdi Angular Drilling Tool Holder, Vdi Angular Head, Double Serration Vdi Tool Holder, Damped Holders For Silent Boring Bars, Bar Puller, Reduction Sleeves.*

SPIN — STAND - G147

SPIN INDÚSTRIA E COMÉRCIO LTDA

Rua Jorge da Silva, Nº 80
CEP: 09380-410 - Jardim Silvia Maria - Mauá - SP - Brasil
E-mail: contato@spin-industria.com.br - Site: www.spin-industria.com.br
Telefone: 5511 4351-2131 - Cel: 5511 94709-1071

Lançamentos: Máquina de Solda Pino SPIN I-12, Indutiva Ciclo Curto para pinos até ½"; Máquina de Solda Pino SPIN C-8, Descarga Capacitiva para pinos até M8; Máquina de Solda Pino SPIN C-10, Descarga Capacitiva para pinos até M10.

Launchings: *Stud Welding Machine SPIN I-12, Inductive Short-Cycle to pins up to ½"; Stud Welding Machine SPIN C-8, Capacitive Discharge to pins up to M8;*

Stud Welding Machine SPIN C-10, Capacitive Discharge to pins up to M10.

Produtos: Maquinas de Solda Pino Indutivas e Capacitivas. Solda Pino SPIN I-12; Solda Pino SPIN C-8; Solda Pino SPIN C-10.

Products: *Inductive and Capacitive Stud Welding Machines; Stud Welding SPIN I-12; Stud Welding SPIN C-8; Stud Welding SPIN C-10.*

Serviços: Desenvolvemos soluções em eletroeletrônica para diversas áreas da indústria. ealizamos também serviço de montagem de equipamentos para terceiros.

Services: *We develop solutions in electro-electronics for several areas of industry. We also perform equipment mounting service for third-party services.*

SPINULA — STAND - F019

SPINULA SYSTEMS LTDA

Alameda Júpiter, 855
CEP:13347-397 - Dist. Indal. Nova Era - Indaiatuba - SP - Brasil
E-mail:contato@spinula.com - Site:www.spinula.com
Telefone: 5519 3834-7146

Produtos: Automação industrial, Automação industrial, Lavadora de Peças, Máquinas especiais.

Serviços: A empresa oferece soluções de limpeza industrial para componentes de diferentes materiais e condições. Seus sistemas incluem mesa giratória, lavagem de cestas e indexação rotativa, permitindo a remoção eficiente de contaminações diversas.

Services: *The company offers industrial cleaning solutions for components of different materials and conditions. Its systems include rotary table, basket washing, and rotary indexing, allowing for efficient removal of various types of contaminations.*

SPRAYTOOLS — STAND - H014

SPRAYTOOLS SISTEMAS DE PINTURA LTDA

Rua Benjamin Constant, 1501
CEP:95400-000 - Vila Santa Izabel - São Francisco de Paula - RS - Brasil
E-mail:contato@spraytools.com.br - Site:www.spraytools.com.br
Telefone: 55513392-5777

Lançamentos: SPRAYBOX é um equipamento de pintura configurável. Desenvolvido especialmente para quem precisa de total controle de regulagem e máxima proteção ao equipamento, o SPRAYBOX proporciona uma redução das paradas de manutenção.

Produtos: Aplicadores de Tinta, Cabine de Pintura, Equipamentos de pintura.

Serviços: Desenvolvemos projetos especiais de pintura líquida industrial. Tudo completamente personalizado e adaptado às necessidades dos mais exigentes clientes. Nossos projetos garantem perfeita eficiência, maior produtividade e preços competitivos.

STAR CNC — STAND - C019

STAR SALE TECH CENTER DO BRASIL COMÉRCIO DE MÁQUINAS E PEÇAS LTDA

Avenida Padre Salustio Rodrigues Machado, 964
CEP:18683-471 - Vila Marimbondo - Lençóis Paulista Sp - Brasil
E-mail:info@star-br.com - Site:www.star-br.com
Telefone: 5514 34361515

Produtos: Torno CNC tipo Suíço.

Products: *CNC Swiss Type Lathe.*

STAR SU — STAND - D058

STAR SU INDUSTRIA DE FERRAMENTAS LTDA

Rodovia Dom Gabriel Paulino Bueno Couto - KM 66.3
CEP:13212-240 - Medeiros - Jundiai - SP - Brasil
E-mail:gfurlan@star-su.com.br - Site:www.star-su.com.br
Telefone: 5511 2136-5199

Produtos: Afiadora de Ferramenta, Alargadores, Blank de metal duro, Brocas, Cabecote para fresar, Calibrador, Centro de usinagem horizontal, Centro de usinagem vertical, Centros de usinagem , Ferramentas, Ferramentas de metal duro, Fresadora ferramenteira cnc, Fresadora horizontal CNC, Fresadora vertical CNC, Fresadoras , Fresas, Máquinas especiais, Retificadora para metal, Retificadoras , Ferramentas especiais, Cortadores de engrenagem, Retíficas de engrenagem, Barras laminadoras.

STARK SERRAS — STAND - L011

G.D.V. COMÉRCIO DE FERRAMENTAS LTDA

Rua Catarina Braida, 424/430
CEP: 03169-030 - São Paulo - SP - Brasil
E-mail:mario@starkserras.com.br
Telefone:5511 9 8399-0340

STARPY — STAND - H060

STARPY BRASIL MÁQUINAS E EQUIPAMENTOS LTDA

Avenida Conceição Martins Machado, 268
CEP:13456-677 - Terras de Santa Bárbara - Santa Bárbara d'Oeste - SP - Brasil
E-mail:adm@fullservicebrasil.com.br - Site:ww.fullservicebrasil.com.br
Telefone: 5519 3415-9929

STARRETT — STAND - B060

STARRETT INDÚSTRIA E COMÉRCIO LTDA.

Av. Laroy S. Starrett, 1880
CEP:13306-900 - Pinheirinho - Itu - SP - Brasil
E-mail:rcalegari@starrett.com.br - Site:www.starrett.company
Telefone: 5511 2118-8314 - Fax: 5511 2118-8000

Produtos: Abrasivos, Brocas, Disco de corte, Durômetro, Equipamentos de inspeção e medição, Esquadro, Ferramentas manuais, Instrumentos de medição, Projetor de perfil, Punções, Rugosímetro, Serras em Geral.

Serviços: A Starrett, uma das maiores fabricantes de serras, ferramentas e instrumentos de medição do mundo, possui fábricas nos EUA, China e Brasil. Com mais de 5 mil produtos, como lâminas de serras de fita, ferramentas de precisão e instrumentos de medição.

Services: *Starrett, one of the world's largest manufacturers of saws, hand tools and measuring instruments, has factories in the USA, China and Brazil. With more than 5 thousand products, such as bandsaw blades, precision tools and measuring instruments.*

STÄUBLI — STAND - B040

STÄUBLI COMÉRCIO IMPORTAÇÃO EXPORTAÇÃO E REPRESENTAÇÕES LTDA

Rua Henri Dunant, 137
CEP:04709-110 - Chácara Sto Antonio - São Paulo - SP - Brasil
E-mail: staubli@staubli.com - Site: www.staubli.com.br
Telefone:5511 2348-7400 - Fax:55115181-8334

STELLARI

STELLARI INDUSTRIAL LTDA

Rua Ezequiel Ramos, 423
CEP: 03111-030 - São Paulo - SP - Brasil
E-mail:adm@suprimas.com
Telefone: 5511 2799-0099

SUBRA DO BRASIL — STAND - E106

SUBRA DO BRASIL IND. COM. REPRES. LTDA

Rua Guaianases, 1536
CEP: 01204-002 - São Paulo - SP - Brasil
E-mail:subra@subra.com.br - Telefone: 5511 3221-8444

SUKHA AUTOMAÇÃO — STAND - A105A

SUKHA - AUTOMAÇÃO DE MÁQUINAS INDUSTRIAIS EIRELI

Rua Cristiano José do Nascimento, 1300 - Pavilhão 6
CEP:94930-595 - Distrito Industrial - Cachoeirinha - RS - Brasil
E-mail: comercial1@sukha.ind.br - Site: www.sukha.ind.br
Telefone: 5551 3075-9570 - Fax: 5551 3075-9570

Lançamentos: Máquina de solda para chapas de aço espessas, parafusos e porcas em projeção, com NR12(sistema anti-esmagamento).

Produtos: Automação industrial, Máquinas de solda, Máquinas especiais, Máquinas de solda, Máquina de solda por resistência.

Products: *Weld Machine.*

SUL CORTE — STAND - B050

SUL CORTE SERRAS E MÁQUINAS PARA CORTE DE METAIS

RSC-453, 32843
CEP:95058-001 - Nossa Senhora da Saúde - Caxias do Sul - RS - Brasil
E-mail: fabiano.vargas@sulcorte.com.br - Site: www.sulcorte.com.br
Telefone: 5554 3289-6000 - Fax: 5554 3289-6000

Produtos: Disco de corte, Ferramentas de Corte, Ferramentas diamantadas, Linha de corte, Serras Circulares - Serras Fita - Máquinas de corte industrial.

Products: *Circular SAWS - Band SAWS - Industrial Cutting Machines,*

SUMIG — STAND - G070

SUMIG SOLUÇÕES PARA SOLDA E CORTE LTDA

Av. Ângelo Corsetti, 1281
CEP:95042-000 - Pioneiro - Caxias do Sul - RS - Brasil
E-mail: vendas@sumig.com - Site: www.sumig.com
Telefone: 5554 3220-3900 - Fax: 5554 3220-3900

Produtos: Automação industrial, Máquinas de corte e solda, Tochas de solda MIG/MAG, TIG, Corte Plasma e Robô.

Products: *Torches, MIG/MAG, TIG, Plasma Cutting and Robot welding.*

SUMITOMO-SHMB — STAND - B070

SUMITOMO ELECTRIC HARDMETAL DO BRASIL COM. E IMP. DE FERRAMENTAS LTDA

Rua Manoel Francisco Mendes, 371
CEP:13030-110 - Jd do Trevo - Campinas - SP - Brasil
E-mail:aline.merlotte@sumitomohardmetal.com.br
Site:www.sumitool.com.br
Telefone: 5519 3273-1034

SUMITOMO
CARBIDE - CBN - DIAMOND

Produtos: Blank de metal duro, Ferramentas de Corte, Ferramentas de Fixação, Ferramentas de metal duro, Fresas, Pastilhas intercambiáveis, Porta-Ferramentas, Insertos de metal duro, CBN, PCD; ferramentas para fresamento, torneamento e brocas.

SUNNEN DO BRASIL — STAND - D024

SUNNEN DO BRASIL IND. COM. DE MAQS. E FERR.DE BRUNIMENTO MEDIÇÃO E ACESSÓRIOS LTDA.

Av. Marginal Direita, 137
CEP:09696-005 - Rudge Ramos - São Bernardo do Campo - SP - Brasil
E-mail:sunnen@sunnen.com.br - Site: www.sunnen.com.br
Telefone: 5511 4368-4900 - Fax: 5511 4368-4900

Produtos: Abrasivos, Brunidora , Ferramentas diamantadas, maquinas de mandrilamento e roletamento,

Products: *honing machines and tools, skiving and roller burnishing*

SUPER AR — STAND - A070

FILTRO AR INDÚSTRIA E COMÉRCIO DE SUPRIMENTOS E EQUIPAMENTOS LTDA

Rua Cambará do Sul, 407
CEP:95096-130 - Kayser - Caxias do Sul - RS - Brasil
E-mail:marketing@superarequipamentos.com.br - Site: www.superarequipamentos.com.br
Telefone: 5554 3067-6090

Produtos: Cabine de Pintura, Cabines, Componentes de máquinas, Elementos filtrantes, Equipamentos de filtragem de líquidos, Equipamentos de pintura, Estufas, Exaustores, Equipamentos para pintura. Pintura liquída e eletrostática.

SUPERFINE — STAND - H085

SUPERFINE STEEL AÇOS INOXIDÁVEIS LTDA

Rua Roberto Alves de Almeida 227
CEP: 13456-136 - Santa Bárbara d'Oeste - São Paulo – Brasil
E-mail: comercialsbo@superfine.com.br
Telefone: 55 19 99182-0172

SUPERON SCHWEISSTECHNIK

SUPERON SCHWEISSTECHNIK INDIA LTD.

Plot No 552, Pace City -2, Sector-37, Gurgaon, Haryana, India
Zip Code: 122001 - Gurgaon - Haryana - Gurgaon - India
E-mail: export3@superoncorp.com - Site: www.superoncorp.com
Telefone:: +91 70424 93253 - Cel: +91 70424 93253

SUPRIMAS — STAND - F053

SUPRIMAS INDÚSTRIA E COMÉRCIO DE TUBOS FLEXíVEIS LTDA

Rodovia Jan Antonin Bata, s/n - km 81,9
CEP:12970-970 - Canedos - Piracaia - SP - Brasil
E-mail: adm@suprimas.com - Site: www.suprimas.com
Telefone: 5511 2790-0099

SWISSTOOL — STAND - F064

SWISSTOOL INDUSTRIA E COMERCIO LTDA

Rua Fernando Gorne, 50
CEP:13990000 - Monte Alegre - Espírito Santo do Pinhal - SP - Brasil
E-mail: linda.niggli@swisstool.com.br - Site: www.swisstool.com.br
Telefone: 5519 3651-3459 - Fax: 5519 3651-3459

Produtos: Alargadores.

SYSTEC METALÚRGICA — STAND - H058

SYSTEC METALÚRGICA LTDA.

Rua Alfredo Achcar, 1041
CEP:13284-072 - Jd. Nova Vinhedo - Valinhos - SP - Brasil
E-mail: eberson.colleto@systecmetal.com.br
Site: www.systecmetal.com.br
Telefone: 5519 3826-6900 - Fax:5519 3826-6909

Lançamentos: Depois de muita espera lançamos nossa linha de garras para automação do grupo SMW AUTOBLOK, que chega para completar nosso portifólio de produtos.

Launchings: *After a long wait, we launch our line of grippers for automation from the SMW AUTOBLOK group, which completes our product portfolio.*

Produtos: Alimentadores, Castanha para placa universal, Cilindros Pneumáticos, Cilindros rotativos, Elementos de fixação, Flanges, Morsas, Placas de Fixação de Peças, Placas de Sujeição, Placas magnéticas, Placas para Usinagem, Placas Pneumáticas, Placas universais.

TABANO — STAND - C054

TABANO CURVAS EM TUBOS LTDA

Rua Susana, 921
CEP:03223-000 - Jardim Independência - São Paulo -SP - Brasil
E-mail: mt@tabano.com.br - Site: www.curvasemtubos.com.br
Telefone: 5511 3384-1387 - Fax: 5511 2345-5887

Produtos: Conformadora de Tubos, Curvadora de tubos, Lasertubos.

TAIZHOU HOULE

TAIZHOU HOULE INDUSTRIAL CO., LTD

No.218, Huanxi Road Jinqing Town
Zip Code: 318058 - Luqiao - Estate - Taizhou - China
E-mail: info@houlemotor.com - Site: www.houlemotor.com
Telefone: 0576-89205965 - Cel: 0576-89205965

Lançamentos: Servo motor e servo driver, abençoe o motor DC, o cilindro servo elétrico, a máquina de enchimento de graxa de ração de controle servo.

Launchings: *Servo motor and servo driver, bless DC motor, servo electric cylinder, servo control ration grease filling machine.*

Produtos: Motor micro/pequeno da série G1 (6W- 400W), servo motor e driver, motor de torque, motor de redução linear, motor de redução ortogonal, motor de redução média tipo GH (0.1kw-3.7kw), etc. Eles têm sido amplamente aplicados na impressão / alimentos / embalagem / máquinas têxteis, eletrodomésticos, etc

Products: *G1 series micro/small motor (6W- 400W), servo motor and driver, Torque motor, Linear reduction motor, orthogonal reduction motor, GH type medium reduction motor (0.1kw-3.7kw), etc. They have been widely applied in the printing/food/packing/textile machinery, household appliances, etc*

Serviços: vamos atender a crescente demanda do cliente, vamos fornecer usomer com o nosso melhor serviço.

Services: *we shall meet customer increasing demand, we shall provide usomer with our best service.*

TANTAL BRASIL — STAND - H011

TANTAL BRASIL LTDA.

Rua Adrianópolis, 90
CEP:83010-070 - Vila Rocco III - São José dos Pinhais - PR - Brasil
E-mail:comercial@tantal.com.br - Site:www.tantal.com.br
Telefone: 5541 3283-6909 - FAX: 5541 3283-6909

Produtos: Metais, Pastilhas Intercambiáveis, Metal Duro.

TAREFA SISTEMAS — STAND - H086

TAREFA REFORMAS E MANUTENÇÕES EIRELI

Rua Monte Azul, 474
CEP:12238-470 - Chácaras Reunidas - São José dos Campos - SP - Brasil
E-mail: administrativo@tarefasistemas.com.br
Site: www.tarefasistemas.com.br
Telefone: 5512 3308-2109

Produtos: Automação industrial, Automação industrial, Painéis, Projetos em geral, Adequação NR12 e NR10, Retrofiting e Reformas de máquinas, Montagens elétricas, mecânicas e hidráulicas.Retrofitting and Machinery Overhauls,NR12 and NR10 suitability, Electrical, mechanical and hydraulic assemblies.
Serviços: A empresa Tarefa Sistemas é referência no Vale do Paraíba no ramo de manutenção industrial, possuímos larga experiência em Automação Industrial, Retrofiting e Reformas de Máquinas, Montagens Elétricas, Mecânicas e Hidráulicas, Adequação NR12, NR10.
Services: *Company Tarefa Sistemas is a reference in the Vale do Paraiba in the field of Industrial Maintenance, we have extensive experience in Industrial Automation, Retrofitting of Machines, Electrical, Mechanical and Hydraulic Assembly, NR12, NR10 Adequacy.*

TAVI MÁQUINAS — STAND - H140

WSL IMPORTAÇÃO E EXPORTAÇÃO LTDA

Rua Dea Fongaro, 59
CEP: 09623-060 - São Bernardo do Campo - São Paulo – Brasil
E-mail: juliano@tavibrasil.com
Tel.: 55 11 2897-9475

TBR — STAND - H065

TBR ADESIVOS E SELANTES LTDA.

Rua Senador Accioly Filho, 1575
CEP:81310-000 - Cidade Industrial - Curitiba - PR - Brasil
E-mail:junior@tbr.ind.br - Site:www.tbr.ind.br
Telefone: 5541 2109-8012

TECHNO SAFE — STAND - F118

TECHNO SAFE SOLUÇÕES INDUSTRIAIS LTDA

Av. Dr. Artur Bernardes,1607
CEP:18081-000 - Vila Gabriel - Sorocaba - SP - Brasil
E-mail: mkt@technosafe.com.br - Site:www.technosafe.com.br
Telefone: 5515 3035-2100 - Fax: 5515 3035-2100

Lançamentos: Proteções para máquinas ferramentas conforme NR12.

Produtos: Equipamentos de segurança, Proteção para Torno, Proteção para Torno, proteção para fresadora, proteção para furadeira de coluna e radial, proteção para esmeril e proteção para retífica.

Serviços: Techno Safe no Brasil. veio para antecipar as normas NR12, aplicar um sistema de qualidade em todo o processo, colocar-se em renovação contínua na área de Segurança do Trabalho.

TEAM BINZEL

BINZEL DO BRASIL INDUSTRIAL LTDA.

Estrada União e Industria, 15500 lote 17
Cep:25750-226 - Pedro do Rio - Petrópolis - RJ - Brasil
E-mail: sac@binzel-abicor.com.br - Site:www.binzel-abicor.com
Telefone: 5524 2222-9750

Produtos: Desenvolvimento em Fontes de Solda robustas, práticas e confiáveis para processos de Eletrodo Revestido, MIG/MAG e TIG. Constante inovação da linha de acessórios agregando à segurança e qualidade de trabalho do soldador

Products: *Development in robust, practical, and reliable Power Sources from lights to heavier applications for MMA, MIG/MAG and TIG processes. Constant innovation of accessories for the safety and quality of the welder's work*

Serviços: Atendimento qualificado e personalizado em todo o Brasil e Cone-Sul, treinamentos personalizados e consultores profissionais para suporte técnico

Services: *Qualified and personalized Service throughout Brazil and Cone-South, personalized trainings and professional consultants for technical support.*

TECHNOS PRIME

STAND - C089

ERASMO JOSE BARBOSA

Rua Aluísio de Azevedo, 62
CEP:09015-350 - Vila Vilma - Santo André - SP - Brasil
E-mail: bezerra@technosprime.com.br - Site: www.technosprime.com
Telefone: 5511 4972-8700 - Fax:5511 4972-8700

Lançamentos: Waterjet PRO 4020 60.000 psi 5x Hypertherm; Maquina de corte a agua 5 eixos; Tecnologia de corte Hypertherm. Melhor custo beneficio do mundo.

Produtos: Abrasivos, Máquinas de corte a laser, Máquinas de eletro-erosão ,Máquinas de oxi-corte, Sistemas CAD / CAM, Softwares

TECHTOP

SHANGHAI TOP MOTOR CO.,LTD

No.303 Kangliu Road.
Zip Code: 201315 Kangqiao Town, Pudong, Shanghai. China
E-mail: info@techtop.net.cn - Site: www.techtop.com
Telefone: 86-21-68192006

TECIAM — STAND - H104

TECIAM TELAS E TECIDOS METÁLICOS LTDA

Rua Salvador Fiordelísio, 38
CEP:03181-040 - Mooca - São Paulo - SP - bRASIL
E-mail:vendas@teciam.com.br - Site:www.teciam.com.br
Telefone: 5511 3326-3140 - CEL: 5511 9 9469-3618

Produtos: Telas Soldadas; Painel Múltiplo; Telas Soldadas em Painéis Não Padronizados; Telas Soldadas em Rolo; Telas Soldadas para Revestimento de Fachadas; Telas Eletrofundidas; Telas Para Adequação a NR-12; Tela Soldada Tellacor Morlan; Todos os Produtos; Alambrado; Concertina; Tecido Metálico; Tela Ondulada; Tela para Peneira; Tela Soldada; Telas Metálicas.

TECLAGO

TECLAGO IND. COM. E SERV. DE MÁQS E EQTOS LTDA

Estrada da Lagoinha, 175
CEP:06730-000 - Lagoa - Vargem Grande Paulista - SP - rasil
E-mail:nathana@teclago.com.br - Site:www.teclago.com.br
Telefone: 5511 4158-9225 - Fax: 5511 4158-4225

TECNIGRAV — STAND - B046

TECNIGRAV INDÚSTRIA E COMÉRCIO LTDA.

Avenida Álvaro Guimarães 724
CEP:09890-003 Planalto São Bernardo do Campo SP
E-mail:tecnigrav@tecnigrav.com - Site:www.tecnigrav.com
Telefone: 5511 3465-5000 - Fax: 5511 3465-5000

TECNO TOOLS — STAND - E069

TECNO TOOLS FERRAMENTAS E ABRASIVOS LTDA

Rua Manoel Silveira Camargo,432
CEP:13311-140 - Jardim Santana - Itu - SP - Brasil
E-mail: tecnotools@tecnotools.com.br - Site:www.tecnotools.com.br
Telefone: 5511 4013-9100 - Fax: 5511 4013-9100

Produtos: Abrasivos, Aços, Flanges, Rebolos, Retificadoras.

TECNOMAQ CURVADORAS — STAND - H108

FERNANDO PEZARIN DE OLIVEIRA - ME

Rua Joaquim Fernandes de Oliveira, 260
CEP: 17182-142 - Distrito Industgrial - Iacanga - SP - Brasil
E-mail:comercial@tecnomaqcurvadoras.com.br Site:www.tecnomaqcurvadoras.com.br
Telefone: 5514 3294-3613

Lançamentos: Serra Multifunção.

Launchings: *Multipurpose Saw.*

Produtos: Calandras, Calandras, Curvadora de tubos, Dobradeiras, Equipamentos de Corte e Dobra de Aço, Calandras, Conformadora de Tubos, Curvadora de tubos, Dobradeiras, Equipamentos de Corte e Dobra de Aço, Serras em Geral, Curvadoras de Tubos, Dobradeiras de Tubos, Endireitadeiras de Arames, Dobradeiras de arames.

Products: *Tube Bending Machines, Tube Benders, wire straighteners, wire benders.*

Serviços: A Tecnomaq Curvadoras é uma empresa consolidada e experiente em gerar soluções para conformação e produção de produtos derivados de tubos e arames. Especialista no desenvolvimento de máquinas curvadoras de tubos e arames.

Services: *Tecnomaq Curvadoras is a consolidated and experienced company in generating solutions for forming and producing products derived from tubes and wires. Specialist in the development of tube and wire bending machines.*

TECNOMIRA — STAND - I011

TECNOMIRA EQUIPAMENTOS LTDA

Rua Do Manifesto, 2361
Cep:04209-002 - Ipiranga - São Paulo - SP - Brasil
E-mail:silvia@tecnomira.com.br - Site:www.tecnomira.com.br
Telefone:5575-3675 - Fax:5575-3675

Lançamentos: Controle Remoto Ikompact; Controle Remoto Ikargo; Treinamentos internos para clientes.

Launchings:*Ikompact Remote Control;Ikargo Remote Control; Internal training for customers.*

Produtos: Controle Remoto Industrial.

Products: *Industrial Remote Control.*

Serviços: Recebendo o projeto do cliente, a Tecnomira desenha um equipamento exclusivo para a operação da máquina, que tem o programa desenvolvido e montado em sua fábrica própria no Brasil. Desta forma, consegue entregar em tempo recorde a solução ao cliente.

Services: *Receiving the client's project, Tecnomira designs exclusive equipment for operating the machine, which has the program developed and assembled in its own factory in Brazil. In thisway, it manages to deliver the solution to the customer in record time.*

TECTRONIX — STAND - E140

TECTRONIX SOLUÇÕES EM CORTES

Rua Elizabeth Linley, 311
Cep:04411-180 - Americanopolis - São Paulo - SP - Brasil
E-mail:financeiro@tectronix.com.br - Site:www.tectronix.com.br
Telefone: 5511 5623-6855 - Fax: 5511 56232756 OU 6940

Produtos: Dobradeiras, Laser para Chapas, Máquinas de corte a jato de água, Máquinas de corte a laser, Máquinas de corte a plasma, Máquinas de corte e solda, Máquinas de jateamento, Máquinas de oxi-corte, Máquinas de solda, Máquinas especiais, Robôs, Sistemas CAD / CAM, Sistemas de automação e controle, Softwares.

Serviços: Manutenção em Máquinas de Corte CNC, retrofitting, treinamento.

Services: *Maintenance in CNC Cutting Machines, retrofitting, training.,*

TEKBOND — STAND - D079

SAINT-GOBAIN DO BRASIL PRODUTOS INDUSTRIAIS E PARA CONSTRUÇÃO LTDA

Avenida Dona Cherubina Viana, 16
CEP: 06708-360 - Cotia - São Paulo – Brasil
E-mail: marjorie.dattilio@saint-gobain.com

TELE RÁDIO BRASIL STAND - D014

TELE RADIO BRASIL SISTEMAS DE CONTROLE REMOTO LTDA.

Rua Maria Clara Almeida Santos, n° 92 – sala 08
CEP:13295524 Parque das Vinhas Itupeva SP
E-mail:brasil@teleradio.com - Site: www.tele-radio.com/pt-br
Telefone: 5511 9 7638-7150

Serviços: Assistência técnica dos produtos Tele Radio.

Services: *Technical assistance for Tele Radio products.*

TENGZHOU TRI-UNION

TENGZHOU TRI-UNION MACHINERY CO., LTD

NO. 318 - South Yikang Road
Zip Code: 277500 - Tengzhou - Shandong - China
E-mail: info@ttmc.cn - Site: www.ttmc.cn
Telefone: +86 632 5958067

Lançamentos: Novos produtos são os muito importantes para a empresa deveolp. Temos a nossa própria nossa equipe profissional de P & D, há 20 novos itens lançados no mercado a cada ano para atender aos clientes e exigência do mercado

Launchings: *New products are the very important for the company deveolp. We have our own our professional R&D team, there are 20 new items launched into the market every year to meet the customers and market requirement, you can benefit more from our new products.*

Produtos: Nossos principais Produtos: 1) Serras de fita de corte de metal precisas do tamanho portátil 3.5 "BS-85 para o CNC um 24" BS-850G, incluindo 7", 9 ", 10", 14", 18" ect e serra vertical VS-300/400/500/585. 2) Circluar viu CS-225 / CS-350; 3) Corte TV300/350/400; 4) Moedores da correia S-75/S-150/PRS-76 ect. 5) Máquina de perfuração: T25/35/40 ect. ; 6) Máquinas de cisalhamento de pequeno discisalhamento manual 5 "para a máquina de cisalhamento hidráulico HQ11-6.5X3050; 7) Máquina de dobra: vários tipos e modelos do tamanho manual 12 "para o modelo hidráulico do CNC WA320X4000; 8) Rolo deslizante do tamanho do manal12 "para o tamanho hidrúclico HER3050X3.5; 9) Máquina de dobra redonda RBM30/40/50/65; 10) Várias máquinas de moldagem, tais como a roda inglesa, rolo do talão; 11) Máquinas de trabalhar madeira, tais como serra de fita de madeira; Jointer & Planner, Serra de mesa, Slot Boring Machine.

Serviços: Temos um ano de garantia para todos os nossos produtos, com a nossa experiência de exportação de mais de 25 anos, podemos fornecer aos nossos clientes com serviços profissional para todos os campos, incluindo os produtos após os serviços e processo de exportação. Nós somos o detentor do certificado AEO, assim o nosso cliente pode ter a prioridade para o desembaraço aduaneiro de importação. Aprovamos a ISO9001: 2015, Sistema de gestão da qualidade, sistema de gestão ambiental ISO14001, sistema internacional de gestão de saúde e segurança ocupacional OHSAS18001 e Responsabilidade Social 8000 (SA8000). A maioria dos nossos produtos foi aprovada como a norma de segurança da Europa e da América, incluindo CE, EMC & UL. Essa é a razão pela qual podemos ser seus parceiros confiáveis com os melhores serviços sob esses sistemas.

THERMACUT

BINZEL DO BRASIL INDUSTRIAL LTDA.

Estrada União e Indústria, 15500 - Lote 17
CEP: 25750-226 - Pedro do Rio - Petrópolis - RJ - Brasil
TELEFONE: 5524 2222-9750
E-Mail: Sac@Binzel-Abicor.Com.Br - Site:Www.Binzel-Abicor.Com.

THERMACUT® THE CUTTING COMPANY®

Produtos: Fabricante de tochas, consumíveis e acessórios para Corte Plasma e Laser de alta qualidade e desempenho para os principais equipamentos do mercado mundial. Linha de Fontes de Corte Plasma, CNCs de Corte Plasma/Oxicorte e Cabeçote Laser.

Products: *Manufacturer of high-performance Plasma and Laser Torches, Consumables and Accessories for the leading equipment of the global market. Plasma Cutting Power Sources Line, CNCs for Plasma/ Oxy-fuel and Laser Cutting Head*

Serviços: Atendimento qualificado e personalizado em todo o Brasil e Cone-Sul, acesso a alta tecnologia e inovação em soluções para corte Plasma e Laser, treinamentos personalizados e consultores profissionais para suporte técnico

Services: *and innovation in Plasma and Laser, customized projects, personalized training and professional consultants for technical support*

THK BRASIL

STAND - C150

THK BRASIL INDÚSTRIA E COMÉRCIO LTDA

Av. Jaguaré 818 - galpão 20
CEP:05346-000 Jaguaré São Paulo SP
E-mail:vendas@thk.com.br - Site:www.thk.com.br
Telefone: 551 3767-0100 - Fax: 5511 3767-0100

THK The Mark of Linear Motion

Lançamentos: Atuador elétrico para prensas com fuso de esferas.

Launchings: *Cylinder-type Actuator with Ball screw.*

Produtos: Atuador eletromecânico, Automação industrial, Eixos Retificados, Fusos de Esferas, Fusos de Esferas Recirculantes, Guia linear , Guias Prismáticas, Rolamentos, Rolamentos Lineares, Eixo estriado, atuador linear, rolamento de rolos cruzados, rolo de comando, rolamento de comando, bucha linear, rolamento roto-linear, conjunto deslizante, guia telescópica, guia de rolos cruzados, mesa de rolos cruzados, mesa de esferas, bl.rolos., Eixo estriado, atuador linear, rolamento de rolos cruzados, rolo de comando, rolamento de comando, guia guia linear, fuso de esferas, bucha linear, rolamento roto-linear, conjunto deslizante, guia telescópica, guia de rolos cruzados.

Products: *actuator, cross-roller ring, electric actuator, linear motor actuator, cam follower, roller follower, linear bushing, LM stroke, Slide pack, slide rail, cross-roller guide/table, linear ball slide, LM roller, flat roller, screw nut, change nut splin, actuator, cross-roller ring, electric actuator, linear motor actuator, cam follower, roller follower, linear bushing, LM stroke, Slide pack, slide rail, cross-roller guide/ table, linear ball slide, LM roller, flat roller, screw nut, change nut splin,*

Serviços: Uma apresentação de como os produtos da THK são usados em diversos setores. Máquinas-ferramenta Robôs industriais Aeroespacial Maquinário idustrial em geralDispositivos eletrônicos Médicos e assistivos Instrumentos de precisão Sistemas de transporte Outros.

Services: *An introduction to how THK's products are used in a range of industries. Machine tools Industrial robots Aerospace General industrial machinery Electronic devices Medical and assistivePrecision instruments Transport systems semiconductor.*

TIESSESUL — STAND - J030

TIESSE SUL ROBÓTICA – INDÚSTRIA E COMÉRCIO DE MÁQUINAS AUTOMÁTICAS LTDA

Padre Antônio Vieira, 520
CEP:95082-500 - Cristo Redentor - Caxias do Sul - RS - Brasil
E-mail:contato@tiessesul.com.br - Site:www.tiessesul.com.br
Telefone: 5554 3041-1050

TM MÁQUINAS — STAND - L030

TM MÁQUINAS LTDA

Avenida Julieta Simões de Oliveira, 1010 - Galpão 02
CEP: 89295-000 - Rio Negrinho SC - Brasil
E-mail:contato@tmmaquinas.com.br - Site:Telefone: 5547 3644-9395

TMTA — STAND - G021

TMTA BRASIL REPRESENTAÇÕES COMERCIAIS LTDA

Henrique Wiezel,795
CEP:13456-165 - Distrito Industrial I - Santa Barbara D'oeste - SP - Brasil
E-mail:gustavo@tmta.com.br - Site:www.tmta.com.br
Telefone: 5519 19 3455-5557 - Fax: 5519 3455-5558

TOPSOLID — STAND - G010

MISSLER SOFTWARE BRASIL COMÉRCIO DE SOFTWARES LTDA.

Rua Dr. Diogo ee Faria, 1087
CEP:04037-003 - Vila Clementino - São Paulo - SP - Brasil
E-mail:f.pasquali@topsolid7.com.br - Site:www.topsolid.com
Telefone: 5511 5084-0048

TORKPOWER — STAND - E014

TORKPOWER SERVICE LTDA

Av. José Osvaldo Marques, 640
CEP:14173-010 - Zona industrial - Sertãozinho - SP - Brasil
E-mail:junior@torkpower.com.br - Site:www.torkpower.com.br
Telefone: 5516 3947-7726

TORNOS — STAND - H028

TORNOS TECHNOLOGIES BRAZIL

Rua Ramira Urbano Burghi, 90
CEP: 13052-483 - Parque São Paulo - Campinas - SP - Brasil
E-mail: contato-ttbr@tornos.com - Site: tornos.com
Telefone: 5511 9 3935-9301

TORNOS

Produtos: Fabricação de torno CNC tipo Suíço mono-fuso e multi-fuso; Assistência técnica e treinamento. Disponibilizando máquinas com 5 eixos lineares (DT HP & DT S), 6 eixos lineares (linha GT e linha Swiss Nano), com mais de 8 eixos lineares (Evo Deco e Swiss Deco), e com mais de 35 eixos (Multi Swiss).

Products: *Manufacture of single-spindle and multi-spindle Swiss-type CNC lathe; Technical assistance and training. We offer machines with 5 linear axes (DT HP & DT S), 6 linear axes (GT line and Swiss Nano line), with more than 8 linear axes (Evo Deco and Swiss Deco), and with more than 35 axes (Multi Swiss).*

Serviços: A Tornos possuí 15 Centros de Serviço ao cliente estrategicamente localizados em toda a Europa, Ásia e Américas. Tornos Service oferece um apoio rápido, competente e confiável para todos os nossos clientes em todo o mundo.

Services: *Your production with Tornos machines are the main focus of Tornos Service. With 15 Tornos Service Centers strategically located across Europe, Asia the Americas, Tornos Service offers fast, competent and reliable support for all our customers worldwide.*

TOTAL MÁQUINAS — STAND - A109

TOTAL COMÉRCIO DE MÁQUINAS OPERATRIZES LTDA

Rua dos Expedicionários 56
CEP:09540-760 - Cerâmica - São Caetano do Sul - SP - Brasil
E-mail:rogerio@totalmaquinas.com.br - Site:www.totalmaquinas.com.br
Telefone: 5511 4177-3938 - Fax: 5511 4177-3938

Produtos: Centro de furação, Centro de torneamento, Centro de usinagem horizontal, Centro de usinagem vertical, Mandrilhadora, Mandrilhadora horizontal CNC, Mandrilhadora vertical CNC, Máquinas CNC de Usinagem, Retificadora cilíndrica CNC, Retificadora cilíndrica convencional, Retificadora plana CNC, Tornos, Tornos Horizontais Automáticos, Tornos Horizontais CNC, Tornos Horizontais Convencionais, Tornos Verticais CNC, Tornos Verticais Convencionais.

TOTVS — STAND - C123

TOTVS S.A.

Av. Braz Leme, 1000
CEP: 02511-000 - São Paulo - São Paulo - Brasil
E-mail: adriana.cerveira@totvs.com.br

TOX PRESSOTECHNIK — STAND - L033

TOX PRESSOTECHNIK DO BRASIL IND. E COM. DE EQUIP. LTDA

Rua dos Portugueses, 2240
CEP:89237-780 - Zona Industrial Norte - Joinville - SC - rasil
E-mail:tox@tox-br.com - Site:br.tox-pressotechnik.com
Telefone: 5547 3419-9000

Lançamentos: Servo prensa TOX® ElectricDrive Core.

Launchings: *Servo press TOX® ElectricDrive Core.*

Produtos: Atuador eletromecânico, Automação industrial, Célula de carga, Cilindro Hidropneumático, Componentes de máquinas, Equipamentos de Corte e Dobra de Aço, Máquinas especiais, Medidor de espessura, Prensas Manuais, Prensas pneumáticas, Punções, Servoatuadores, Transdutor linear, Prensa Hidropneumática, Máquina de clinching.

Products: *Hydropneumatic press, Clinching machine.*

Serviços: Assistência técnica; Treinamentos; Serviços de engenharia; Instalação e montagem de aparelhos, máquinas e equipamentos.

Services: *Technical assistance; Training; Engineering services; Installation and assembly of devices, machines and equipment.*

TOYODA KOKI DO BRASIL — STAND - H030

TOYODA KOKI DO BRASIL IND. E COM. DE MÁQUINAS LTDA

Avenida Vitória Rossi Martini, 141
CEP:13347-613 - Distrito Industrial - Indaiatuba - SP - Brasil
E-mail:rbortolucci@toyoda.com - Site:www.toyoda.com.br
Telefone: 5519 4042-5450 - Fax: 5519 4042-5450

TPI PROTEÇÕES — STAND - H024

TPI – TECNICA EM PINTURA INDUSTRIAL LTDA

Avenida Bento do Amaral Gurgel, 869
CEP: 13219-070 - Jundiaí - SP - Brasil
E-mail:engenharia@tpipinturas.com.br
Telefone: 5511 4532-2012

TRACTIAN — STAND - A115

TRACTIAN TECNOLOGIA LTDA

Avenida dos Imarés
CEP:04085-000 - Indianópolis - São Paulo - SP - Brasil
E-mail:get@tractian.com - Site:www.tractian.com/pt
Telefone: 5511 3956-0431

Lançamentos: O sensor IoT Smart Trac coleta em tempo real dados de vibração, horímetro e temperatura dos ativos, que são enviados à plataforma de monitoramento online e Inteligência Artificial da TRACTIAN para serem transformados em diagnósticos precisos.

Produtos: Softwares, Sensores.

TRANS LASER — STAND - A124

JR ACESSóRIOS LTDA

Rua Célio Veiga, 1401
CEP:88111-320 - Jardim Cidade de Florianópolis - São José - SC - Brasil
E-mail:comercial@translaser.com.br
Telefone: 5548 2132-1938 - Fax: 5548 2132-1938

Produtos: Máquinas de corte a laser, Máquinas de corte e solda, Máquinas de solda.

TRANSOR FILTER — STAND - G011

TRANSOR FILTER

3000 Malmo Drive
Zip Code: 60005 - Arlington Heights - IL - EUA
E-mail: transorbr@transorfilter.com - Site:www.transorfilter.com.br
CEL: 55 11 9 7084-0202

Lançamentos: Alguns novos recursos de design foram adicionados às unidades TRANSOR que melhoram a comunicação com os usuários e oferecem um maior grau de automação, desde os modelos mais básicos: visor touch screen, transportador automático de borra, entre outros.

Launchings: *Some new design features have been added to the Transor units to improve theuser-friendly interface and deliver an optimum degree of automation: touch screen, automated sludge handling conveyor, etc.*

Produtos: Fornecendo fluxo contínuo de óleo ultra limpo e com temperatura controlada, nossos sistemas possuem um exclusivo mecanismo automatizado de retro lavagem com elementos filtrantes são autolimpantes. Os detritos são removidos e a borra é descartada automaticamente para reciclagem rápida e simples.

Products: *With TRANSOR's unique automated backflushing mechanism, filter elements are self-cleaned, NOT replaced. Debris is removed from the filter elements and the sludge is automatically discharged for fast, simple reclamation with no operator involvements.*

Serviços: Sistemas de Filtragem Ultrafina de Óleo para Fabricantes de Ferramentas.

Services: *Ultrafine Oil Filtration Systems for Cutting Tools Manufacturers.*

TRATUS PLÁSTICOS — STAND - I121B

TRATUS IND. E COM. DE PLÁSTICOS LTDA.

Rua Washington Luis, 75
CEP: 09581-120 - São José - São Caetano do Sul - SP -0 Brasil
E-Mail: tratus@tratusplasticos.com.br - Site: www.tratusplasticos.com.br
Telefone: 5511 2311-5547

Lançamentos: Tubos Resistentes a Respingos, Fagulhas eFaiscas; Tubos Duplos em Tpu; Tubos em Pvdf; Tubos Multi-Air.

Launchings: *Pipes Resistant to Splash and Sparks; Tpu Tubes; Pvdf Tubes; Multi-Air Tubes.*

Produtos: Tubos em Tpu; Tubos em Pvc; Tubos em Poliamida 6 E 12; Tubos Em Pebd e Pead; Tubos em Pp; Tubos em Policarbonato; Correias Termo-Soldáveis em Tpu; Projetos Especiais.

Products: *Tpu Tubes; Pvc Pipes; Polyamide Tubes 6 and 12; Ldpe and Hdpe Pipes; Pp Tubes; Polycarbonate Tubes; Thermal Weldable Tpu Belts; Special Projects*

Serviços: Extrusão de tubos; Extrusão de perfis; Moldagem espiral de tubos; Moldagem espiral de perfis; Desenvolvimento de projetos personalizados; Desenvolvimento de projetos especiais.

Services: *Tube extrusion; Extrusion of profiles; Spiral molding of tubes; Spiral molding of profiles; Development of customized projects; Development of special projects.*

TRIAXIS — STAND - G079

TRIAXIS INDÚSTRIA E COMÉRCIO LTDA

Rua Bulgaria, 215
CEP:09671-100 - Vila Santa Luzia - São Bernardo do Campo - SP - Brasil
E-mail: marketing1@triaxis.ind.br- Site:www.triaxis.ind.br
Telefone: 5511 4361-4977 - Fax: 55112 4361-4977

Produtos: Automação industrial, Componentes de máquinas, Furadeiras , Mesa e aparelhos divisores CNC, Rosqueadeira.

TRUMPF STAND - D106 - E128 - C040

TRUMPF MÁQUINAS INDÚSTRIA E COMÉRCIO LTDA

Av. Juruá, 150
CEP: 06455-010 - Alphaville Industrial - Barueri - SP - Brasil
E-mail:marketing@trumpf.com - Site:www.trumpf.com.br
Telefone: 5511 4133-3595

Lançamentos: A TRUMPF irá mostrar a TruLaser 5030 fiber equipada com o novo laser TruDisk 24001 e,irá demosntrar também a TruLaser Tube 3000 fiber para o segmento de corte de tubo a laser.

Produtos: Dobradeiras, Máquinas de corte a laser, Puncionadeiras.

TUBEMAC - SOCO STAND - E138

TUBEMAC COMÉRCIO E IMPORTAÇÃO DE MÁQUINAS LTDA

Rua José Possenti,218
CEP:0711-050 - Vila Lanzara - Guarulhos - SP - Brasil
E-mail: adm2@tubemac.com.br - Site:www.tubemac.com.br
Telefone: 5511 2441-3002 - Fax: 5511 2441-3002

Produtos: Chanfradeira, Conformadora de Tubos, Curvadora de tubos, Dobradeiras, Equipamentos de Corte e Dobra de Aço, Laser para Chapas, Lasertubos, Lavadora de Peças, Linha de corte, Máquinas de corte a laser, Serras em Geral.

UNIARC SOLDAS AUTOMÁTICAS STAND - G145

UNIARC INDÚSTRIA DE SOLDAS AUTOMÁTICAS LTDA

Rua Bartolomeu Bueno de Gusmão, 130
CEP: 12944-050 - Recreio Estoril - Atibaia - SP - Brasil
E-MAIL: uniarc@uniarc.com.br - WEBSITE: www.uniarc.com.br
Telefone: 5511 4412 4643 - CEL: 5511 9 8496 1339

Serviços: O Oscimatic é o equipamento certo para quem busca produtividade, eficiência e segurança operacional nas operações de soldagem em ambiente de fábrica ou no campo. A versatilidade e o controle intuitivo fazem do Oscimatic a sua melhor opção.

Services: *Oscimatic is the right equipment for anyone looking for productivity, efficiency, and operational safety in welding operations in a factory environment or in the field. Versatility and intuitive control make the Oscimatic your best choice.*

Lançamentos: O alimentador de arame TIGmatic está cheio de novidades. Nesta atualização o equipamento foi completamente reprojetado e redimensionado, principalmente a parte de controle em display digital sensível ao toque e o dispositivo de tracionamento. The TIGmatic wire feeder is full of new features. In this update, the equipment was completely redesigned and resized, especially the control part in a touch-screen digital display and the wire traction device

Launchings: *The TIGmatic wire feeder is full of new features. In this update, the equipment was completely redesigned and resized, especially the control part in a touch-screen digital display and the wire traction device.*

Produtos: Oscimatic – trator de soldagem; TIGmatic – Alimentador de arame; Coluna Manipuladora; Mesa posicionadora; Viradores de tubos.

Products: *Oscimatic – welding tractor; TIGmatic – wire feeder; Y Manipulator Column; Turning table;Turning rolls.*

UNICOM — STAND - I022

UNICOM DO BRASIL MÁQUINAS E EQUIPAMENTOS LTDA

Rua Nicolino Stoffa, 146/148
CEP:02550-020 - Limão - São Paulo - SP - Brasil
E-mail:rogerio@unicomdobrasil.com.br - Site:www.unicomdobrasil.com.br
Telefone: 5511 3965-6205

Produtos: Cabecote para fresar, Cabecote para furar, Cabeçote para roscar, Equipamentos de filtragem de líquidos, Máquinas de marcação a Laser, Presetters, Cabeçotes angulares, Cabeçotes NC,

Products: *Laser marking machine, Presetters, Angular heads, NC heads,*

Serviços: Orientada por um mercado em constante evolução, oferecemos produtos que são referência em alta tecnologia para as mais variadas necessidades dos diferentes setores da economia como: Indústria, Mineração, Portuário, Construção, e Transporte rodoviário,

Services: *Guided by a market in constant evolution, we offer products that are a reference in high technology for the most varied needs of different sectors of the economy, such as: Industry, Mining, Port, Construction, and Road Transport*

UNISTAMP — STAND- H008A

Metalúrgica Várzea Paulista S.A

Rod. Edgard Máximo Zambotto - KM 68 - S/N
CEP: 13240-000 - Jarinu - São Paulo – Brasil
e-mail: janaina@unistamp.com.br

UNITEC — STAND - B083

UNITEC INDUSTRIA E COMERCIO DE ABRASIVOS LTDA

Rua Stella Maris, 428
CEP:07041010 - Vila São João - Guarulhos - SP - Brasil
E-mail: compras@unitec-sp.com - Site: www.unitec-sp.com
Telefone: 5511 3950-8888 - Fax: 5511 3950-8888

Serviços: Contamos com um corpo técnico para melhor auxiliar nossos clientes em processos de desbaste, rebarbação, retificação, acabamento e polimento. Nossa linha contempla: lixas (cintas, disco, rodas), rebolos, discos de corte e desbaste, mantas abrasivas.

UP3D — STAND - H072B

BCS TECNOLOGIA COMÉRCIO E SERVIÇOS LTDA

Rua Vanessa Cristina Anselmi, 625
CEP:13278-083 - Chácaras São Bento - Valinhos - SP - Brasil
E-mail: flavio@up3d.com.br - Site: www.up3d.com.br
Telefone: 5511 3715-1090 - Fax: 5511 3715-1090

VAS TECNOLOGIA — STAND - G018

VAS TECNOLOGIA INDUSTRIAL EIRELI

Rua São Francisco, 506
CEP:09530-050 - Santo Antonio - São Caetano do Sul - SP - Brasil
E-mail: vas@vastecnologia.com.br - Site: www.vastecnologia.com.br
Telefone: 5511 4226-8982

Produtos: Calibração, Controle de qualidade, ensaios, medição, automação e controle de processos, Durômetro, Equipamentos de inspeção e medição, Equipamentos e sistemas de CAD/CAM e softwares, Instrumentos de medição, Instrumentos para Calibração, Máquinas de medição tridimensional, Microscópio, Projetor de perfil, Medidor de tensão residual, Medidor de tensão residual, Medidor de força e torque, Medidor de força e torque, Detector ultrassônico de falhas, Scanner 3D, Impressoras 3D, Máquina de medição ótica.

Products: *Force and torque measurment, Force and torque measurment, Residual stress analyzer, Ultrasonic flaw detector, Scanner 3D, 3D Printers, Optical measuring machine.*

VCI BRASIL — STAND - K049

VCI BRASIL INDÚSTRIA E COMÉRCIO DE EMBALAGENS LTDA

Rodovia Marechal Rondon, Km 334,3
CEP:17048-690 - Chácaras Bauruenses - Bauru - SP - Brasil
E-mail: mdaraujo@vcibrasil.com.br - Site: www.vcibrasil.com.br
Telefone: 5511 2106-6600 - Fax:5511 2106-6600

Produtos: Embalagens, Fluidos, Fluidos de Usinagem, Fluidos Anticorrosivos, Embalagens VCI e Embalagens Automatizadas.

Products: *Anticorrosive Fluids, VCI Packaging and Automated Packaging.*

Serviços: Desenvolvimento e fabricação de: fluidos de processo para usinagem, desengraxe e proteção com inibidores de corrosão; embalagens protetivas para metais; embalagens automatizadas e máquinas embaladoras de bobinas de aço e rolos arame.

Services: *Development and manufacture of: process fluids for machining, degreasing and protection with corrosion inhibitors; protective packaging for metals; automated packaging and wrapping machines for steel coils and wire rolls.*

VENDFIX STAND - E134

VENDFIX PEÇAS E COMPONENTES DE FIXAÇÃO LTDA

Rua Maria Júlia, 73
CEP:02521-050 - Casa Verde - São Paulo - SP - Brasil
E-mail: amanda@vendfix.com.br - Site: www.vendfix.com.br
Telefone: 5511 3951-4140 - Fax: 5511 3966-2208

Lançamentos: Rebite com rosca interna , ferramenta elétricas

Produtos: Alicates, Arames / Cabos, Arruelas, Cabo de Aço, Elementos de fixação, Ferramentas de Fixação, Ferramentas elétricas, Fixação convencional.

VERSATRONIC SUL STAND - H056

MOTORES ELÉTRICOS E ASSITÊNCIA TECNICA VERSATRONIC LTDA

Av. Frederico Augusto Ritter, 1965
CEP:94935-211 - Distrito Industrial - Cachoeirinha - RS - Brasil
E-mail:fabio@versatronicsul.com.br - Site:www.versatronicsul.com.br
Telefone: 5551 3469-6515 - Fax: 5551 3469-5971

VIRTUAL AUTOMAÇÃO STAND - A153

VIRTUAL AUTOMAÇÃO LTDA.

Rua Saguaçú, 40
CEP:89221-010 - Saguaçu - Joinville - SC - Brasil
E-mail: virtual@virtualautomacao.com.br - Site: www.3dtaurus.com.br
Telefone: 5547 3205-0928

Lançamentos: Impressoras 3D Taurus Profissionais de Baixo Custo. S-Pró Series.

Produtos: Acessórios em geral, Assistência técnica, Equipamentos e sistemas de CAD/CAM e softwares, Sistemas CAD / CAM, Softwares, Impressora 3D Profissionais e Industriais, Impressora 3D de Grande Formato, Serviços de impressão 3D Profissional e Industrial, Modelagem 3D (CAD), BIM/BOM, Soluções de Manufatura, Layout de Fábrica.

Serviços: Revenda Oficial AUTODESK, e impressoras 3D Taurus (unica impressora 3D Profissional de Classe Industrial fabricada no Brasil). Impressoras 3D Profissionais e Industriais e de Grande Formatos fabricadas no Brasil.

VISO QUADROS STAND - B025

VISO QUADROS TÉCNICOS E ESCOLARES LTDA

Rua Eduardo Sprada, 50
CEP:80230-010 - Curitiba - PR - Brasil
E-mail: francielli@viso.com.br - Site: www.viso.com.br
Telefone: 5541 3074-7562

VITERBO MÁQUINAS — STAND - C120

V&F IMPORTAÇÃO EXPORTAÇAÕ E SERVIÇOS LTDA

Rua Mario Campos, 700
CEP:32072-420 - Tropical - Contagem - MG - Brasil
E-mail: jonatas.henrique@viterbomaquinas.com - Site: www.viterbomaquinas.com
Telefone: 5531 3532-5220

VITOR & BUONO — STAND - G050

VITOR & BUONO LTDA

Rua Cruzeiro, 56
CEP: 01137-000 - Barra Funda - São Paulo - SP - Brasil
E-mail: contato@vitorbuono.com.br - Site: www.vitorbuono.com.br
Telefone: 5511 3376-7777 - Fax : 5511 3376-7768

Produtos: Afiadora de Ferramenta, Cabecote para fresar, Cabecote para furar, Calandras, Centro de torneamento, Chanfradeira, Dobradeiras, Esquadro, Ferramentas de Fixação, Ferramentas de metal duro, Ferramentas manuais, Flanges, Fresadora ferramenteira cnc, Fresadora ferramenteira convencional, Fresadora horizontal CNC, Fresadora horizontal convencional, Fresadora universal CNC, Fresadora universal convencional, Fresadora vertical CNC, Fresadora vertical convencional, Fresas, Furadeiras, Mandrilhadoras, Mesa e aparelhos divisores CNC, Placas magnéticas, Placas para Usinagem, Prensas Dobradoras, Prensas Hidráulicas, Prensas Mecânicas, Prensas pneumáticas, Proteção de barramento, Rosqueadeira, Serras em Geral, Tornos, Tornos Horizontais CNC, Tornos Horizontais Convencionais, Tornos Verticais Convencionais.

VMECA

RECIA INDÚSTRIA E COMÉRCIO DE EQUIPAMENTOS

Rua dos ferroviários, 46 - Sala 303
CEP:93265-150 Centro Esteio RS
E-mail:marcio@vmeca.com.br - Site:www.vmeca.com.br
Telefone:5551 3033-3027

VOLLMER — STAND - D068

VOLLMER DO BRASIL

Rua Pe. Estanislau Trzebiatowski, 69
CEP:81750-390 - Boqueirão - Curitiba - PR - Brasil
E-mail:j.stoesser@vollmer-group.com - Site:www.vollmer-group.com
Telefone: 5541 3072-2321 - Fax: 5541 3072-2308

Produtos: Afiadora de Ferramenta, Equipamentos de Solda, Ferramentas de metal duro, Ferramentas diamantadas, Fresas, Máquinas de solda, Rebolos, Relógio, Retificadora para metal, Retificadora plana CNC, Retificadora plana convencional, Retificadoras , Serras em Geral, Serras de disco, Serras de fita, Afiadora de serras.

VPS MÁQUINAS — STAND - I028

VPS MÁQUINAS IND. COM E IMPORTAÇÃO DE MAQUINAS LTDA -EPP

Rua Profº Walter Wey, 253, COMERCIAL
CEP:03257-150 - Parque Pereira - São Paulo - SP - Brasil
E-mail:contato@vpsmaquinas.com.br - Site: www.vpsmaquinas.com.br
Telefone: 5511 2884-0403 - Fax: 5511 2884-0403

Produtos: Aços, Argolas, Bancadas, Barras de aço, Calandras, Centros de usinagem , Conformadora de Tubos, Curvadora de tubos, Disco de corte, Dobradeiras, Equipamentos de Corte e Dobra de Aço, Ferramentas de Corte, Guilhotinas, Laser para Chapas, Máquinas de corte a laser, Prensas Hidráulicas, Punções.

Serviços: A VPS MÁQUINAS, é especializada na distribuição e representação de Maquinários Europeus no ramo da Indústria Metal Mecânica, prezando sempre em oferecer a mais alta qualidade e o melhor atendimento.

WAFIOS — STAND - F050

WAFIOS DO BRASIL LTDA

Avenida Engenheiro Alberto de Zagottis, 696
CEP:04675-085 - Jardim Taquaral - São Paulo - SP - Brasil
E-mail:rogerio@wafios.com.br - Site:www.wafios.com.br
Telefone: 5511 2808-8229 - Fax: 5511 2808-8233

Lançamentos: A nova série construtiva FMU E é um conceito de máquina exclusivo, para a produção de elementos elétricos e módulos de conexão de estatores, e complementa o consagrado grupo construtivo FMU na área da eletromobilidade.

Launchings: *The new FMU E construction series is a unique machine concept for the production of electrical elements and stator connection modules, and complements the renowned FMU construction group in the field of electromobility.*

Produtos: Alimentadores, Arame de aço, Arames / Cabos, Argolas, Arruelas, Assistência técnica, Cestos Aramados, Conformadora de Tubos, Curvadora de tubos, Dobradeiras, Equipamentos de Corte e Dobra de Aço, Equipamentos de Solda, Máquinas de solda, Máquinas especiais, Máquinas para a E-mobilidade.

Products: *Machines for E-mobility.*

Serviços: Peças de reposição, Suporte técnico, Teleservice, Reformas e Treinamento.

Services: *Spare parts, Technical support, Teleservice, Repairs and Training.*

WALTER — STAND - A088

WALTER INDÚSTRIA E COMÉRCIO LTDA

Rua Santa Clara, 284
CEP:06715-867 - Pq Ind. San José - Cotia - SP - Brasil
E-mail:ccunha@walter.com - Site:www.walter.com
Telefone: 5511 3783-9500 - Fax: 511 3783-9500

WELD VISION — STAND - E090

WELD VISION INDÚSTRIA E COMÉRCIO DE EQUIPAMENTOS DE SOLDA E CORTE LTDA

Rodovia BR 101 - Marginal km 37,5 - s/nº
CEP:89237-005 - Vila Nova - Joinville - SC - Brasil
E-mail:gabriel@weldvision.com.br - Site:www.weldvision.com
Telefone: 5511 3121-5000 - Fax: 5547 3121-5000

WELDING GROUP — STAND - H068

BFC TECNOLOGIA SOLUÇÕES E SERVIÇOS LTDA

Avenida Martins Júnior, 530
CEP: 07141-000 - Guarulhos - SP - Brasil
E-mail:contato@welding-group.com.br - Site: www.welding-group.com.br
Telefone: 5511 2402-2366

WERK-SCHOTT — STAND - G059

WERK-SCHOTT MIRASSOL AUTOMATIZAÇÃO PNEUMÁTICA LTDA

Av. Eng. Newton Flávio Silva Pinto, 07-70
CEP:15132-180 - Sypriano José Moreira - Mirassol - SP - Brasil
E-mail:marketing@werk-schott.com.br - Site:www.werk-schott.com.br
Telefone: 5517 3243-7600 - Fax: 5517 3243-7600

Lançamentos: Conjunto Lubrefil Modular.

Launchings: *Modular Lubrefil Set.*

Produtos: Atuador pneumático, Automação industrial, Cilindros Pneumáticos, Conjunto de Preparação de Ar, Elementos filtrantes, Guia linear , Regulador de pressão, Sensores, Válvulas, Sensores Indutivos,

Products: *Inductive Sensors.*

Serviços: Fabricante nacional de peças para automação pneumática.

Services: *National manufacturer of parts for pneumatic automation.*

WERKA

WERKA CO.,LTD

Room 411, No. 1016 Ding Xi Rd.,
CEP: 200000 - : Changning - Shanghai - P.R.China
E-mail: info@werka.com.cn - Site: www.werka.com.cn
Telefone: 021-62407620

Products: *Square; Indicator; Depth Gauge; Caliper; Micrometer; Height Gauge; Coating Thickness Gauge; Hardness Tester; Feeler gauge; Protractor; Ruler.*

Services: *Focusing on the R&D, manufacturing of 2D, 3D measuring and inspection equipment, non-standard gauges and online automatic measuring and inspection system as well as the calibration service with German quality.*

WESS MÁQUINAS — STAND - C110

WESS COMÉRCIO DE MÁQUINAS E ACESSÓRIOS LTDA

Rua Tietê, 1554
CEP: 09616-080 - São Bernardo do Campo - SP - Brasil
E-mail:contato.wess@gmail.com
Telefone: 5511 4317-6014

WFA FERRO E AÇO — STAND - H020

WFA AÇOS E METAIS LTDA

Rod. Irineu Penteado, 191
CEP: 13537-000 - Ipeúna - SP - Brasil
E-mail: vendas@wfaacos.com.br - Site: wfaacos.com.br Telefone: 5519 9 9140-2118

WFL DO BRASIL — STAND - E054

WFL MILLTURN TECHNOLOGIES MAQUINAS DE PRECISAO E SERVICOS LTDA

Rua José Alexandre de Barros, 701
CEP:13456-034 Jardim Paulista Santa Bárbara d'Oeste SP - Brasil
E-mail:prando@wfl-brasil.com - Site:www.wfl.at
Telefone: 5519 2216-3459

Lançamentos: O M20 MILLTURN é a mais recente adição à família MILLTURN e a solução ideal para usuários que desejam um centro de torneamento/furação/fresamento de alto desempenho. Design e tecnologia determinam a vantagem. As aplicações do M20 são quase ilimitadas.

Launchings: *The M20 MILLTURN is the latest addition to the MILLTURN family and the ideal solution for users who want a high performance turning/drilling/milling center. Design and technology determine the advantage. Applications of the M20 are almost limitless.*

Produtos: Centros de usinagem , Cilindro Hidropneumático, Componentes de máquinas, Fresadora ferramenteira cnc, Fresadora horizontal convencional, Fresadora vertical CNC, Furadeiras , Mandrilhadoras, Robôs, Tornos Horizontais Automáticos, Centros de Torneamento Multitarefa 5 eixos.

Products: *Multitasking Turning Centers 5 axis.*

Serviços: A combinação de todas as operações de usinagem e medição em um único centro de usinagem completo MILLTURN da WFL aumenta enormemente a eficiência de sua produção. O conceito exclusivo do MILLTURN é um investimento que se paga em muito pouco tempo.

Services: *Combining all machining and measuring operations into a single complete MILLTURN machining center from WFL greatly increases the efficiency of your production. The exclusive MILLTURN concept is an investment that pays for itself in a very short time.*

WGB AUTOMAÇÃO INDUSTRIAL — STAND - C130

Wgb Com de Imp. e Exp. Ltda

Rua das Nações Unidas, 1022
CEP: 13329-350 – Salto - São Paulo -Brasil
E-mail: gabriel@wgbautomacao.com.br
Tel.: 55 11 98410-0098

WHITE MARTINS — STAND - F080

WHITE MARTINS GASES INDUSTRIAIS LTDA

Avenida Pastor Martin Luther King Jr.
CEP: 20760-005 - Del Castilho - Rio de Janeiro - RJ - Brasil
E-mail:atendimento@sac.whitemartins.com.br
Site:www.whitemartins.com.br
Telefone: 5521 3548-3500

WIETECH — STAND - G018

WIETECH INDUSTRIA, COMERCIO, SERVICOS, LOCAÇÃO DE EQUIPAMENTOS ELETRÔNICOS LTDA

Rua São Francisco, 506
CEP: 09530-050 - São Caetano do Sul - São Paulo -Brasil
E-mail: mkt@wietech.com.br
Tel.: 55 11 4226-8988

WISERS — STAND - D072

WISERS FABRICAÇÃO DE EQUIPAMENTOS ELETRÔNICOS LTDA

Rua Nossa Senhora de Fátima, 673
CEP:13424-230 - Paulicéia - Piracicaba - SP - Brasil
E-mail:mcontarini@wisers.com.br - Site:wisers.com.br
Telefone: 5519 9 9963-7000

WITTENSTEIN — STAND - C074

WITTENSTEIN DO BRASIL ENGENHARIA MECÂNICA LTDA

Av. Rudolf Dafferner, 400 - Ed. São Paulo - salas 111-113-115
CEP:18085-005 - Boa Vista - Sorocaba - SP - Brasil
E-mail:rogerio.netto@wittenstein.com.br
Site:www.wittenstein.com.br
Telefone: 5515 3411-6454

Lançamentos: WITTENSTEIN alpha é o primeiro fabricante de componentes a oferecer redutores inteligentes – redutor inteligente cynapse® - com módulo de sensor integrado permite conectividade Industria 4.0.

Launchings: *WITTENSTEIN alpha is the first component manufacturer to offer smart gearboxes – the cynapse® smart gearbox - with integrated sensor module enables Industry 4.0 connectivity.*

Produtos: Redutores de Velocidade, Redutores Planetários de Precisão, Servoatuadores, Servomotores.

WS SERRAS — STAND - E078

WAGNER LENNARTZ DO BRASIL IND. E COM. DE SERRAS LTDA

Av. Fábio Eduardo Ramos Esquível, 2737
CEP:09941-201 - Centro - Diadema - SP - Brasil
E-mail: michelle@wagnerlennartz.com - Site: www.wagnerlennartz.com
Telefone:4072 6900

YANGZHOU DEVELOPPING

YANGZHOUEURO BROTHER MACHINE & TOOLS CO., LTD

99# West Kaifa Road
Zip Code: 225000 - Techtop - Yangzhou City - China
E-mail: jc@toptechmachine.cn
Site: www.toptech.cn / wwww.toptechmachine.cn
Telefone: +86 514 80205021

Launchings: *Quality control, advanced technology, innovative product design, and good after-sales service" are the essential elements for maintaining the company's survival and growth. All our activities are aimed at quality first, innovative technology, first-class talents, and professional and perfect service, all this has created our prestigious brands "TOPTECH" and "OPTIMUM" in the industry.*

Products: *We mainly produce CNC machines, drilling & milling machines, drilling machines, metal cutting saws, bench grinders and various electrical tools, and they are sold mainly to the countries and regions such as United States, Europe, Australia, South America, and Southeast Asia, etc. The products we developed are featured with series and user-friendly design, and produced in conformity with European standard, high quality and high cost performance.*

Services: *With a total area of 75,000 square meters, our three production bases have Management Center, Technology R & D center, Quality Assurance Center, and well-equipped machining and assembling workshops as well as a first-class after-sales service system.*

YAWEI BRASIL — STAND - B140

YAWEI BRASIL COMERCIO DE MÁQUINAS LTDA

Av. Vereador Francisco Perini, 99
CEP:13240-000 - Morada Alta - Jarinu - SP - Brasil
E-mail: comercial@yawei.com.br - Site: www.yawei.com.br
Cel: 5511 9 8355-2122

Produtos: Maquinas de corte Laser com potencia de até 40KW para Chapas, tubos e 3D, solda Laser, Dobradeiras CNC, Centro de Dobra CNC, Paneladoras, Puncionadeiras CNC, servo Prensas, software CAD CAM.

Products: *Laser cutting machines up to 40KW for 2D, pipes and 3D, welding laser, CNC Press brake, bending centers, panel bender CNC, CNC turret Punch press, servo press, CAD CAM software.*

YG-1 — STAND - C070

YG-1 COMÉRCIO DE FERRAMENTAS PARA USINAGEM LTDA.

Rua Antônio Miori, 275 - Galpão 02
CEP:13295-000 - Bairro da Chave - Itupeva - SP - Brasil
E-mail:zuza.guimaraes@yg1.co.kr - Site:www.yg1.kr
Telefone:5511 4496-2170 - Fax: 5511 4586-8934

YIXING LINDE

YIXING LINDE IMPORT AND EXPORT CO., LTD

NO.173 YANGXIAN E.RD,
ZIP CODE: 214200 - YI XING - JIANGSU - P.R.CHINA
E-mail: info@misawelding.com - Site: misawelding.com
Telefone: 86-510-87053880 - Cel: 86 13771061522

Products: *Welding Rotator, Welding Positioner, Welding Manipulator, Cnc Plate&Pipe Cutting Machine, Cnc Pipe Bending Machine, H-Beam Production Line.*

Services: *Professional design team provides customized services; On-site installation, commissioning, training, maintenance and other services; Lifetime technical support is still provided after the end of the warranty period, quick response answer doubts*

YUEQING BOGSH

YUEQING BOGSH PNEUMATIC CO.,LTD

Chongshi Industrial Zone, Panshi Town, Yueqing, Zhejiang,China
Zip Code: 325600 - Panshi - Chongshi - Yueqing - China
Telefone: 0086 577 62688825 - Cel: 0086 13958718398
E mail: bogsh@bogsh.com - Site: www.bogsh.com

Produtos: Cilindros pneumáticos, válvulas solenóides, conexões pneumáticas, tratamentos de ar.

Products: *Pneumatic cylinders,solenoid valves, pneumatic fittings, air treatments*

Serviços: Ajude os cilindros pneumáticos OEM do cliente e os acessórios do cilindro.

Services: *Help customer OEM pneumatic cylinders and cylinder accessories*

ZAGONEL STAND- F140

Eletro Zagonel Ltda

Rod Br 282, Km 576
CEP: 89870-000 - Pinhalzinho - Santa Catarina - Brasil
E-mail: cleiton@zagonel.com.br
Telefone: +55 049 3366-6000

ZETTA STAND - H027

ZETTA EQUIPAMENTOS TECNOLÓGICOS LTDA

Rua Mestre Tito Bettini, 175
CEP:95013-155 - Marechal Floriano - Caxias do Sul - RS - Brasil
E-mail:zettaequipamentos@zettaequipamentos.com.br - Site:www.zettaequipamentos.com.br
Telefone: 5554 3214-5495

Produtos: Cabines, Elementos filtrantes, Equipamentos de filtragem de líquidos, Equipamentos de pintura, Exaustores, Gases, Máquinas especiais, Projetos em geral, Trocador de calor , Equipamentos em Polipropileno.

ZHEJIANG JINGJIU

ZHEJIANG JINGJIU BEARINGS INDUSTRIAL CO.,LTD.

No.135 Qibaiyan Street, Nanmingshan Street Economic Development Zone, Liandu , Lishui City, Zhejiang Province
Zip Code: 323000 - Lishui - China
E-mail: 2662283@jjbearings.com - Site: www.jjbearings.com
Telefone: 15 906886697 - Cel: 0578-2662280

Launchings: *The company mainly produces a inear guideway,ball screw,linear shaft,joint bearings,linear bearings ,rod ends , radial sphercial plain bearings and other precision products.*

Products: *linear guideway,ball screw,linear shaft,joint bearings,linear bearings ,rod ends , radial sphercial plain bearings and other precision products.*

ZHEJIANG LAIFUAL

ZHEJIANG LAIFUAL DRIVE CO., LTD

Ganlin industry park, Shengzhou city, Zhejiang Province
Zip Code: - 312464 - Shengzhou - China
E-mail: laifualgroup@gmail.com - Site: www.laifualgroup.com
Phone: 86-13922848096

Products: *Harmonic gearbox, harmonic drive, harmonic reducer, stain wave gears, rotary actuators.*

ZHEJIANG MEIRI

ZHEJIANG MEIRI INTELLIGENT MACHINERY CO., LTD.

Nº.52-16 North Jintang Road, 317500
ZIP CODE: 317500 Eastern New , Wenling, Zhejiang, China
E-mail: mrcm@zjmrjx.com
Telefone: 00861337586 - Cel: 0086-576-80687885

Lançamentos: Triturador Universal MR-U3; MC Vise Mecânica/Hidraulica Compacta; MC compact mechanical/hydraulic vise; SIX AXIS CNC TOOL GRINDER.

Launchings: *Universal Cutter Grindngf Mr-U3; Mc Compact Mechanical/Hydraulic Vise.*

Produtos: Afiador portátil de brocas Moedor de broca torção MR-20G; Máquina de chanfrar composto de corrediças MR-R900; Máquina Eléctrica MR-DS16;

Products: *MR-20G Drill Bit Sharpneer; English End Mill Grinder MR-X1; Slide Complex Chamfer MR-R900; Electric Tapping Machine MR-DS16*

ZHEJIANG SANOU

ZHEJIANG SANOU MACHINERY LIMITED COMPANY

Yongchang Road, Technology Industry Park
CEP: 318050 - Luqiao - Taizhou - China
E-mail: wll@sanouchuck.com - Site: www.sanouchuck.com
Telefone: 86-576-82122222 - Cel: 86-135 86030091

Products: *Drill Chuck, Lathe Chuck, Live Center, Drill Arbors, Drill Sleeves, Machinery Accessories.*

ZHEJIANG YIDUAN

ZHEJIANG YIDUAN PRECISION MACHINERY CO.,LTD

Dalin Village,Huang BiAo,
Zip Code: 315803 - XiangShan - NingBo - China
E-mail: karl@nbyiduan.com
Telefone: 0086-574-59128933 - Cel: 0086-13857879676

Products: *Single crank press machine - APA,APD,APF SERIES; Double crank press machine - APC,APE, STD SERIES; High speed press machine - APH,AGH,ACP,API SERIES; High precision and high speed press machine - AGL SERIES; Eccentric gear press machine - S1,S2,S4 SERIES.*

Services: *Yiduan insists to the quality policy of "pursue excellent quality with a dedicate service" and continuously improves the whole company's quality awareness and the overall quality level. We define a clear quality objectives and principles to guarantee the products advancement and reliability and advantages in market competition*

ZHEJIANG YOUNIO

ZHEJIANG YOUNIO TOOLS CO.,LTD

Nº3 2nd Street, Dongbu New , Wenling City
Zip Code: 317500 - Taizhou City, Zhejiang Province, China
E-mail: info@younio.net - Site: www.acckee.com
Telefone: 0086-576-86982131 - Cel: 0086-576-86989231

Produtos: U Drill; Boring Head ; Boring Holder; Inserts; Screw; Wrench

ZIMMER GROUP STAND - B089

ZIMMER GROUP SOUTH AMÉRICA IMPORTAÇÃO E EXPORTAÇÃO LTDA

Rua Wolsir Antonini, 120
CEP:95703-362 - Fenavinho - Bento Gonçalves - RS - Brasil
E-mail:marcelo@zimmer-group.com.br - Site:www.zimmer-group.de
Telefone: 5554 2102-5400 - Fax: 5554 2102-5411

Produtos: Amortecedores, Atuador pneumático, Automação industrial, Elementos de fixação, Garras robóticas, trocadores de ferramantas, anti colisão.

ZOLLER STAND - F068

ZOLLER DO BRASIL SOLUÇÕES PARA A OTIMIZAÇÃO DE PRODUÇÃO LTDA

Rua Luiz Briski, 980
CEP:13284-198 - Nova Vinhedo - Vinhedo - SP - Brasil
E-mail:comercial@zoller-br.com - Site:www.zoller-br.com
Telefone: 5511 2798-4244 - Fax: 5511 2798-4244

Produtos: Afiadora de Ferramenta, Alargadores, Balanceadores, Blank de metal duro, Brocas, Cabecote para furar, Cabeçote para roscar, Calibrador, Centros de usinagem , Cilindros Pneumáticos, Computador, Controladoes de Ferramentas, Dispositivos para calibração e aferição, Equipamentos de inspeção e medição, Equipamentos e sistemas de CAD/CAM e softwares, Ferramentas de Corte, Ferramentas de Fixação, Ferramentas de metal duro, Ferramentas diamantadas, Ferramentas manuais, Fresadora universal CNC, Instrumentos de medição, Lente de medição, Máquinas especiais, Medidor de circularidade, Medidor de perfil, Medidores, Projetos em geral, Softwares, Tornos, Tornos Horizontais Automáticos, Tornos Horizontais Convencionais, Tornos Verticais CNC.

EXPOMAFE

Feira Internacional de Máquinas-Ferramenta e Automação Industrial

MAIO
MAY

09–13
2023

SÃO PAULO EXPO
EXHIBITION & CONVENTION CENTER

ROD. DOS IMIGRANTES, KM 1,5

3ª A 6ª DAS 10H ÀS 19H / SÁB. DAS 9H ÀS 17H

CÓDIGO DOS PRODUTOS

PRODUTO	CÓDIGO
Abrasivos	*0001
Acessórios em geral	*0002
Acoplamento	*0003
Aços	*0004
Afiadora de Ferramenta	*0005
Alargadores	*0006
Alicates	*0007
Alimentadores	*0008
Amortecedores	*0009
Amperímetros	*0010
Analisadores	*0011
Antivibradores	*0012
Apertadeiras	*0013
Aplicadores de Tinta	*0014
Aquecedores	*0015
Arame de aço	*0016
Arames / Cabos	*0017
Arco de serra	*0018
Argolas	*0019
Arruelas	*0020
Aspiradores	*0021
Assistência técnica	*0022
Atuador eletromecânico	*0023
Atuador hidráulico	*0024
Atuador pneumático	*0025
Automação industrial	*0026
Balanças	*0027
Balanceadores	*0028
Balancim	*0029
Bancadas	*0030
Barômetro	*0031
Barramentos blindados	*0032
Barras de aço	*0033
Bedames/bits	*0034
Blank de metal duro	*0035
Bloco padrão	*0036
Blocos	*0037
Brocas	*0038
Brochas	*0039
Brunidora	*0040
Buchas	*0041
Buchas Autolubrificantes	*0042
Cabecote para fresar	*0043
Cabecote para furar	*0044
Cabeçote para roscar	*0045
Cabecote para serrar	*0046
Cabine de Pintura	*0047
Cabines	*0048
Cabo de Aço	*0049

PRODUTO	CÓDIGO
Cabo elétrico	*0050
Calandras	*0051
Caldeiras	*0052
Calibração	*0053
Calibrador	*0054
Calorímetro	*0055
Carrinhos Porta Cabos	*0056
Castanha para placa universal	*0057
Célula de carga	*0058
Centro de torneamento	*0059
Centros de usinagem	*0060
Cestos Aramados	*0061
Chanfradeira	*0062
Cilindro Hidropneumático	*0063
Cilindros Pneumáticos	*0064
Cilindros rotativos	*0065
Componentes de máquinas	*0066
Componentes elétricos e eletrônicos	*0067
Compressores	*0068
Computador	*0069
Conformadora de Tubos	*0070
Conjunto de Preparação de Ar	*0071
Controladoes de Ferramentas	*0072
Controladores de Nível	*0073
Controle de qualidade, ensaios, medição, automação e controle de processos	*0074
Corte a Plasma CNC	*0075
Cossinetes	*0076
Cronômetro	*0077
Curvadora de tubos	*0078
Datadores pneumáticos	*0079
Detector de vazamentos de gás	*0080
Detectores de metais	*0081
Dinamômetro	*0082
Disco de corte	*0083
Dispositivos de proteção ao operador	*0084
Dispositivos para calibração e aferição	*0085
Dobradeiras	*0086
Durômetro	*0087
Eixos Retificados	*0088
Elementos de fixação	*0089
Elementos filtrantes	*0090
Embalagens	*0091
Equip. de Corte e Dobra de Aço	*0092
Equip. de corte e solda convencional	*0093
Equipamentos de corte e solda pouch	*0094
Equipamentos de filtragem de líquidos	*0095
Equipamentos de inspeção e medição	*0096
Equipamentos de pintura	*0097

PRODUTO	CÓDIGO
Equipamentos de segurança	*0098
Equipamentos de Solda	*0099
Equipamentos e sistemas de CAD/CAM e softwares	*0100
Esquadro	*0101
Esteira porta-cabos	*0102
Esteiras transportadoras	*0103
Esticadores	*0104
Estilete	*0105
Estufas	*0106
Exaustores	*0107
Ferramentas de Corte	*0108
Ferramentas de Fixação	*0109
Ferramentas de metal duro	*0110
Ferramentas diamantadas	*0111
Ferramentas elétricas	*0112
Ferramentas manuais	*0113
Ferramentas pneumáticas	*0114
Fixação convencional	*0115
Flanges	*0116
Fluidos	*0117
Fluidos de Usinagem	*0118
Fornos	*0119
Frequencímetro	*0120
Fresadora ferramenteira cnc	*0121
Fresadora ferramenteira convencional	*0122
Fresadora horizontal CNC	*0123
Fresadora horizontal convencional	*0124
Fresadora universal CNC	*0125
Fresadora universal convencional	*0126
Fresadora universal convencional	*0127
Fresadora vertical CNC	*0128
Fresadora vertical convencional	*0129
Fresas	*0130
Furadeiras	*0131
Fusos de Esferas	*0132
Fusos de Esferas Recirculantes	*0133
Gases	*0134
Gaxetas	*0135
Geradores	*0136
Goniômetro	*0137
Grampeadores	*0138
Grampos	*0139
Graxas	*0140
Grupos geradores	*0141
Guia linear	*0142
Guias Prismáticas	*0143
Guilhotinas	*0144
Guinchos	*0145

PRODUTO	CÓDIGO
Hidrômetro	*0146
Imãs	*0147
Injetoras	*0148
Instrumentação	*0149
Instrumentos de medição	*0150
Instrumentos para Calibração	*0151
Laminadora	*0152
Laser para Chapas	*0153
Lasertubos	*0154
Lavadora de Peças	*0155
Lente de medição	*0156
Limas	*0157
Linha de corte	*0158
Lixas	*0159
Lubrificantes	*0160
Luneta para TORNOS	*0161
Luvas	*0162
Maçarico	*0163
Machos	*0164
Mandril de Troca Rápida	*0165
Mandrilhadoras	*0166
Máquinas de corte a jato de água	*0167
Máquinas de corte a laser	*0168
Máquinas de corte a plasma	*0169
Máquinas de corte e solda	*0170
Máquinas de eletro-erosão	*0171
Máquinas de jateamento	*0172
Máquinas de medição tridimensional	*0173
Máquinas de oxi-corte	*0174
Máquinas de solda	*0175
Máquinas especiais	*0176
Máquinas para Afiação de Serras	*0177
Máquinas transfer	*0178
Máquinas transfer linear	*0179
Máquinas transfer rotativa	*0180
Martelete	*0181
Martelos	*0182
Medidor de circularidade	*0183
Medidor de espessura	*0184
Medidor de massa	*0185
Medidor de perfil	*0186
Medidor de vazão	*0187
Medidores	*0188
Mesa e aparelhos divisores CNC	*0189
Metais	*0190
Microscópio	*0191
Módulos	*0192
Moinhos	*0193
Molas	*0194

PRODUTO	CÓDIGO
Morsas	*0195
MotoBombas	*0196
Moto-redutores	*0197
Motores	*0198
Multímetro	*0199
Nível	*0200
Ohmímetro	*0201
Oleos	*0202
Opacímetro	*0203
Osciloscópio	*0204
Painéis	*0205
Pastilhas intercambiáveis	*0206
Pinos em Geral	*0207
Pirômetro óptico	*0208
Pistolas em Geral	*0209
Placas de Calibração p/ Tridimensionais	*0210
Placas de Fixação de Peças	*0211
Placas de Sujeição	*0212
Placas magnéticas	*0213
Placas para Usinagem	*0214
Placas Pneumáticas	*0215
Placas universais	*0216
Polias	*0217
Politrizes	*0218
Ponte rolante	*0219
Ponteiras	*0220
Porta-Ferramentas	*0221
Prensas Dobradoras	*0222
Prensas Hidráulicas	*0223
Prensas Manuais	*0224
Prensas Mecânicas	*0225
Prensas pneumáticas	*0226
Pressostato	*0227
Prisioneiros	*0228
Prisma	*0229
Projetor de perfil	*0230
Projetos em geral	*0231
Prolongadores	*0232
Proteção de barramento	*0233
Puncionadeiras	*0234
Punções	*0235
Purgadores	*0236
Puxadores	*0237
Queimadores	*0238
Rebolos	*0239
Redutores de Velocidade	*0240
Redutores Planetários de Precisão	*0241
Réguas	*0242
Regulador de pressão	*0243

PRODUTO	CÓDIGO
Regulador de vazão	*0244
Retificadoras	*0245
Robôs	*0246
Rodas	*0247
Rodas de Guia	*0248
Rodas motriz	*0249
Rodízios	*0250
Rolamentos	*0251
Rolamentos Lineares	*0252
Rosqueadeira	*0253
Rugosímetro	*0254
Saca pino	*0255
Saca polia	*0256
Selo mecânico	*0257
Sensores	*0258
Serras em Geral	*0259
Servoatuadores	*0260
Servomotores	*0261
Servoválvulas	*0262
Sistemas CAD / CAM	*0263
Sistemas de automação e controle	*0264
Sistemas de inspeção tridimensional	*0265
Sistemas Hidropneumáticos	*0266
Sistemas Laser de Medição	*0267
Sistemas modulares	*0268
Softwares	*0269
Sopradoras	*0270
Tacômetro	*0271
Talha	*0272
Tarugos	*0273
Termômetro	*0274
Tornos	*0275
Tornos Horizontais Automáticos	*0276
Tornos Horizontais CNC	*0277
Tornos Horizontais Convencionais	*0278
Tornos Verticais CNC	*0279
Tornos Verticais Convencionais	*0280
Torquímetro	*0281
Transdutor angular	*0282
Transdutor linear	*0283
Transmissões	*0284
Transmissores	*0285
Trocador de calor	*0286
Vacuômetro	*0287
Vacuostato	*0288
Válvulas	*0289
Viscosímetros	*0290
Visor de nível	*0291
Visualizador digital	*0292
Voltímetro	*0293

EXPOMAFE

Feira Internacional de Máquinas-Ferramenta e Automação Industrial

MAIO
MAY

09–13
2023

SÃO PAULO EXPO
EXHIBITION & CONVENTION CENTER

ROD. DOS IMIGRANTES, KM 1,5

3ª A 6ª DAS 10H ÀS 19H / SÁB. DAS 9H ÀS 17H

PRODUCTS CODE

PRODUCTS CODE

PRODUCT	CODE
Abrasives	*0001
General accessories	*0002
Coupling	*0003
Steels	*0004
Cutting tool sharpener	*0005
Reamers	*0006
Pliers	*0007
Feeders	*0008
Shock absorbers	*0009
Ammeters	*0010
Vibrations Dampers	*0012
Screwdrivers	*0013
Heaters	*0015
Wire/steel thread	*0016
Wire / Cable	*0017
Hacksaw frame	*0018
Rings	*0019
Washers	*0020
Vacuum cleaner	*0021
Technical assistance	*0022
Electromechanic actuator	*0023
Hydraulic actuator	*0024
Pneumatic actuator	*0025
Industrial automation	*0026
Scales	*0027
Balancing machine	*0028
Rocking lever	*0029
Benches	*0030
Barometer	*0031
Metal-clad bus car	*0032
Steel bars	*0033
Cut bit/Bits	*0034
Standard block	*0036
Blocks	*0037
Drills	*0038
Trunnions	*0039
Burnisher	*0040
Bushings	*0041
Cutting head	*0043
Drilling head	*0044
Threading head	*0045
Sawing head	*0046
Painting booth	*0047
Cabins	*0048

PRODUCT	CODE
Steel Cable	*0049
Electric cable	*0050
Rolling Machines	*0051
Boilers	*0052
Calibrator	*0054
Calorimeter	*0055
Jaw for universal faceplates	*0057
Load Cel	*0058
Lathing center	*0059
Machining center	*0060
Chamfering machines and angle shears	*0062
Pneumohydraulic Cylinder	*0063
Pneumatic cylinder	*0064
Rotative cylinders	*0065
Machine elements	*0066
Electrical and electronic components	*0067
Compressors	*0068
Computer	*0069
Tube Forming Machine	*0070
Tools Controllers	*0072
Level Controllers	*0073
Quality control, testing equipment, measuring, automation and process control	*0074
CNC Plasma Cutter	*0075
Machine die	*0076
Chronometer	*0077
Tubes bending machine	*0078
Pneumatic dater	*0079
Gas leakage detector	*0080
Metal detectors	*0081
Dynamometer	*0082
Cutt off disc	*0083
Checking and calibration devlce	*0085
Bending Machines	*0086
Durometer	*0087
Clamping Fixo-System	*0089
Filter elements	*0090
Packagings	*0091
Steel Cutting and Bending Equipment	*0092
Cutting and pouch welding equipment	*0094
Coolant filtering equipment	*0095
Control and measuring equipment	*0096
Painting equipament	*0097
Safety products	*0098

PRODUCT	CODE
CAD/CAM equipment and systems and softwares	*0100
Squadre	*0101
Cable-stand wake	*0102
Conveyor belts	*0103
Stretchers	*0104
Trimming knife	*0105
Greenhouses	*0106
Exhaust Hoods	*0107
Cutting Tools	*0108
Tools for hard metal	*0110
Diamond tools	*0111
Power tools	*0112
Hand tools	*0113
Pneumatic tools	*0114
Standard fastening	*0115
Flanges	*0116
Fluids	*0117
Machining Fluids	*0118
Ovens	*0119
Frequencymeter	*0120
CNC drilling milling machine	*0121
Standard tool room milling machine	*0122
CNC horizontal milling machine	*0123
Standard horizontal milling machine	*0124
CNC universal milling machine	*0125
Standard universal milling machine	*0126
CNC vertical milling machine	*0128
Standard vertical milling machine	*0129
Milling machines	*0130
Drilling machines	*0131
Recirculating Ball Screws	*0133
Gas, industrial	*0134
Gaskets	*0135
Generators	*0136
Goniometer	*0137
Staplers	*0138
Clamps	*0139
Greases	*0140
Generating groups	*0141
Lineal guide	*0142
Prismatic Guides	*0143
Winches	*0145
Water Meter	*0146

PRODUCT	CODE
Magnets	*0147
Injection machines	*0148
Instrumentation	*0149
Measurement instruments	*0150
Callibration Instruments	*0151
Laminating	*0152
Laser for Sheet Metal	*0153
Lasertube	*0154
Pieces Washer	*0155
Measuring lens	*0156
Files	*0157
Metal sheet slitting machine	*0158
Abrasive belt	*0159
Lubricants	*0160
Gloves	*0162
Flowing meter	*0163
Taps	*0164
Quick Change Adaptors	*0165
Boring machines	*0166
Water jet flow cutting machines	*0167
Laser cutting machines	*0168
Plasma cutting machines	*0169
Cutting and welding machine	*0170
Electrical discharge machine	*0171
Abrasive jet machines	*0172
Coordinate measuring machines	*0173
Welding machines	*0175
Special machines	*0176
Sharpening Machines for Saws	*0177
Transfer machine (Others)	*0178
Linear transfer machines	*0179
Turret transfer machines	*0180
Hammer-deburring machine	*0181
Hammer	*0182
Roundness measuring	*0183
Thickness meter	*0184
Mass meter	*0185
Profile meter	*0186
Flowing meter	*0187
Meters	*0188
Metals	*0190
Microscope	*0191
Modules	*0192
Mills	*0193

PRODUCT	CODE
Coil springs	*0194
Bench vise	*0195
Moto Pumps	*0196
Motorized Gear Reductors	*0197
Engine	*0198
Multimeter	*0199
Level	*0200
Ohmmeter	*0201
Oils	*0202
Opacimeter	*0203
Oscillating meter	*0204
Panels	*0205
Inserts/bits	*0206
Pins	*0207
Optical pyrometer	*0208
Spray Guns	*0209
Three-dimensional Calibration Plates	*0210
Parts Fastening Plates	*0211
Power Chucks	*0212
Magnetic plates	*0213
Air-operated Self-contained Chucks	*0215
Universal plates	*0216
Pulleys	*0217
Polishers	*0218
Overhead crane	*0219
Tips	*0220
Toolholder	*0221
Presses Brake	*0222
Hidraulic Presses	*0223
Manual Presses	*0224
Mechanical Presses	*0225
Pneumatic press	*0226
Pressure meter	*0227
Prisioners	*0228
Prism	*0229
Profile projector	*0230
Spacers	*0232
Protection for machine-tools	*0233
Punching Machines	*0234
Punch	*0235
Handles	*0237
Burners and heaters	*0238
Grindstones	*0239
Speed Reducers	*0240
Precision Planetary Gearboxes	*0241
Rules	*0242
Pressure regulator	*0243

PRODUCT	CODE
Flowing regulator	*0244
Grinding machines	*0245
Robots	*0246
Wheels	*0247
Motive Wheels	*0248
Sprockets	*0249
Casters	*0250
Bearings	*0251
Linear Bearings	*0252
Threading machine	*0253
Rogosity meter	*0254
Pin punch	*0255
Puller for extrusion line	*0256
Mechanical seal	*0257
Sensors	*0258
Saws (Others)	*0259
Servo motors	*0261
Servovalves	*0262
CAD / CAM Systems	*0263
Automation and control systems	*0264
Tridimensional inspection systems	*0265
Laser Measuring Systems	*0267
Modular systems	*0268
Softwares	*0269
Blowing machines	*0270
Tachometer	*0271
Hoist	*0272
Thermometer	*0274
Lathes & Turning Machines	*0275
Automatic Horizontal Lathes	*0276
CNC Horizontal Lathes	*0277
Lathes Horizontal Engine	*0278
CNC Vertical Lathes	*0279
Mechanical Driven Vertical Lathes	*0280
Torquemeter	*0281
Angular transducer	*0282
Lineal transducer	*0283
Transmissions	*0284
Transmitters	*0285
Heat exchanger	*0286
Vacuum meter	*0287
Vacuum switch	*0288
Valves	*0289
Visconsmeters	*0290
Level sightglass	*0291
Digital visual check	*0292
Voltimeter	*0293

EXPOMAFE

Feira Internacional de Máquinas-Ferramenta e Automação Industrial

MAIO
MAY

09–13
2023

SÃO PAULO EXPO
EXHIBITION & CONVENTION CENTER

ROD. DOS IMIGRANTES, KM 1,5

3ª A 6ª DAS 10H ÀS 19H / SÁB. DAS 9H ÀS 17H

PRODUTO X FABRICANTE

PRODUCT X MANUFACTURER

***0001 Abrasivos**
***0001 Abrasives**
AMATOOLS 46
CELMAR 62
CONDAT 69
DEDECO - SUNBURST 74
PFERD 136
PRENSA JUNDIAI 139
RS TOOLS 147
STARRETT 158
TECHNOS PRIME 163
TECNO TOOLS 164
UNITEC 173

***0002 Acessórios em geral**
***0002 General accessories**
AUDAX 52
BLCH 56
BTFIXO 60
CAVACO STORE 61
CELMAR 62
ECHIGO 79
EUROCABOS 85
HEICO 102
HIFE SYSTEMS 105
ICATERM 107
IGUS DO BRASIL 107
INDUSTRILAS DO BRASIL .. 109
INGERSOLL-RAND 109
INOVA LASER 110
OMRON 133
PRESSMATIK 140
REGO-FIX 144
SOS LASER 154
VIRTUAL AUTOMAÇÃO 175

***0003 Aços**
***0003 Steels**
AÇOS FAVORIT 42
AMERICA CNC 47
CAVACO STORE 61
CELMAR 62
CONFORMEAÇO 70
GGD METALS 96
HAIMER DO BRASIL 101
IMETEX 108
INOVA LASER 110
ITAL 112

***0003 Aços**
***0003 Steels**
MARVITUBOS 120
MERAX 122
MILL / RAYTU 125
PRENSA JUNDIAI 139
PRESSMATIK 140
TECNO TOOLS 164
VPS MÁQUINAS 177

***0004 Acoplamento**
***0004 Coupling**
GBI TECHNOLOGY 94
HEICO 102
IMETEX 108
INOVA LASER 110
POLICOMP 137
PRESSMATIK 140

***0005 Afiadora de Ferramenta**
***0005 Cutting tool sharpener**
AMADA 46
AMATOOLS 46
ANCA 48
ATLASMAQ 52
CELMAR 62
CONDAT 69
INOVA LASER 110
PRIMA POWER 141
ROLLOMATIC 146
VITOR & BUONO 176
ZOLLER 184

***0006 Alargadores**
***0006 Reamers**
BOEHLERIT 184
CONDAT 69
INOVA LASER 110
ROLLOMATIC 146
SWISSTOOL 160
ZOLLER 184

***0007 Alicates**
***0007 Pliers**
AGORATEC-SIEGMUND 44
CELMAR 62
INOVA LASER 110
MERAX 122
VENDFIX 175

***0008 Alimentadores**
***0008 Feeders**
ASPO 51
DARDI 72
ESQUADROS 85
IMETEX 108
INOVA LASER 110
PRENSA JUNDIAI 139
PRESSMATIK 140
SETREMA 150
SYSTEC METALÚRGICA 161
WAFIOS 177

***0009 Amortecedores**
***0009 Shock absorbers**
BRASFIXO 58
GOMASUL 97
INOVA LASER 110
MAGRAL 118
PRENSA JUNDIAI 139
PRESSMATIK 140
SEMAC 149
ZIMMER GROUP 184

***0010 Amperímetros**
***0010 Ammeters**
CELMAR 62

***0011 Analisadores**
CS INSTRUMENTS SPAIN 72

***0012 Antivibradores**
***0012 Vibrations Dampers**
GBI TECHNOLOGY 94
HEICO 102
INOVA LASER 110
MAGRAL 118
PRENSA JUNDIAI 139

***0013 Apertadeiras**
***0013 Screwdrivers**
AGORATEC-SIEGMUND 44
CELMAR 62

***0014 Aplicadores de Tinta**
ERZINGER 84
INOVA LASER 110
SPRAYTOOLS 156

***0015 Aquecedores**
***0015 Heaters**
ICATERM 107
INDUSTRILAS DO BRASIL .. 109
INOVA LASER 110
NSK 132
PRENSA JUNDIAI 139
PRESSMATIK 140
ROLESTE 146

***0016 Arame de aço**
***0016 Wire/steel thread**
BELGO BEKAERT ARAMES 54
WAFIOS 177

***0017 Arames / Cabos**
***0017 Wire / Cable**
INOVA LASER 110
PRESSMATIK 140
VENDFIX 175
WAFIOS 177

***0018 Arco de serra**
***0018 Hacksaw frame**
AMATOOLS 46
INOVA LASER 110

***0019 Argolas**
***0019 Rings**
WAFIOS 177
VPS MÁQUINAS 177
PRESSMATIK 140
PRENSA JUNDIAI 139
INOVA LASER 110

***0020 Arruelas**
***0020 Washers**
AMF-INDUSTÉCNICA 47
BTFIXO 60
HEICO 102
IGUS DO BRASIL 107
INOVA LASER 110
PRENSA JUNDIAI 139
PRESSMATIK 140
PREVISÃO PRESILHAS 141
VENDFIX 175
WAFIOS 177

***0021 Aspiradores**
***0021 Vacuum cleaner**
ASPO 51
CELMAR 62
HEICO 102
INOVA LASER 110
MERAX 122
PRESSMATIK 140

***0022 Assistência técnica**
***0022 Technical assistance**
ANCA 48
CONDAT 69
CONFORMEAÇO 70
EFD INDUÇÃO 180
EMUGE FRANKEN 82
ESQUADROS 85
FKL PRENSAS 89
GBI TECHNOLOGY 94
GROB 98
HAIMER DO BRASIL 101
HEICO 102
ICATERM 107
INOVA LASER 110
ITAL 112
MITUTOYO 126
NACHI BRASIL 129
OMRON 133
PANMACHINE 135
POLICOMP 137
POWERMIG 138
PRENSAS DO BRASIL 139
PRESSMATIK 140
SIMCO 152
SOLIDCAM 154
VIRTUAL AUTOMAÇÃO 175
WAFIOS 177

***0023 Atuador eletromecânico**
***0023 Electromechanic actuator**
ECHIGO 79
HEICO 102
IMETEX 108
INOVA LASER 110
THK BRASIL 167
TOX PRESSOTECHNIK 169

***0024 Atuador hidráulico**
***0024 Hydraulic actuator**
ECHIGO 79
HEICO 102
INOVA LASER 110
MARVITUBOS 120
PRESSMATIK 140

***0025 Atuador pneumático**
***0025 Pneumatic actuator**
BELTON PNEUMATICA 55
CAVACO STORE 61
ECHIGO 79
FLUIR AUTOMAÇÃO 92
HEICO 102
INOVA LASER 110
MAGRAL 118
METAL WORK 124
SMC 153
WERK-SCHOTT 178
ZIMMER GROUP 184

***0026 Automação industrial**
***0026 Industrial automation**
ABICOR BINZEL 40
ACTION TECHNOLOGY 43
AMF-INDUSTÉCNICA 47
BELTON PNEUMATICA 55
CNCShop 65
CONFORMEAÇO 70
ECHIGO 79
EFD INDUÇÃO 180
EMOV BRASIL 82
ESQUADROS 85
EUROCABOS 85
FLEXTECH 90
FLUIR AUTOMAÇÃO 92
GBI TECHNOLOGY 94
GROB 98
HEICO 102
IGUS DO BRASIL 107
INOBAG 109
INOVA LASER 110
LIEBHERR 117
MAGRAL 118
MARVITUBOS 120
MATERIALIZA 120
MAXPHOTONICS 121

***0026 Automação industrial**
***0026 Industrial automation**
METAL WORK....124
MITUTOYO....126
MOTOMAN....128
NORD DRIVESYSTEMS....131
OMRON....133
OXIMAG....134
PENTANOVA....136
PNEUMAX....137
POLICOMP....137
POWERMIG....138
PRESSMATIK....140
PUMA DO BRASIL....142
QUATTRO-TECH....143
ROLESTE....146
SCHUNK INTEC....149
SELLTIS....149
SIMCO....152
SOUTHWIND....155
SPINULA....156
SUKHA AUTOMAÇÃO....158
SUMIG....159
TAREFA SISTEMAS....162
THK BRASIL....167
TOX PRESSOTECHNIK....169
TRIAXIS....171
WERK-SCHOTT....178
ZIMMER GROUP....184

***0027 Balanças**
***0027 Scales**
HAIMER DO BRASIL....101
HEICO....102
INOVA LASER....110
PALETRANS....135
PRESSMATIK....140

***0028 Balanceadores**
***0028 Balancing machine**
CAVACO STORE....61
HAIMER DO BRASIL....101
INOVA LASER....110
ZOLLER....184

***0029 Balancim**
***0029 Rocking lever**
CIRIEX ABUS....64
INOVA LASER....110
PRESSMATIK....140

***0030 Bancadas**
***0030 Benches**
AGORATEC-SIEGMUND....44
CELMAR....62
HAIMER DO BRASIL....101
VPS MÁQUINAS....177

***0031 Barômetro**
***0031 Barometer**
INOVA LASER....110

***0032 Barramentos blindados**
***0032 Metal-clad bus car**
HOVAM....105
INOVA LASER....110
PRESSMATIK....140

***0033 Barras de aço**
***0033 Steel bars**
AÇOS FAVORIT....42
AMERICA CNC....47
GGD METALS....96
INOVA LASER....110
MARVITUBOS....120
ROLLOMATIC....146
VPS MÁQUINAS....177

***0034 Bedames/bits**
***0034 Cut bit/Bits**
AMATOOLS....46
CAVACO STORE....61
GESAC DO BRASIL....95
INOVA LASER....110
ROLLOMATIC....146

***0035 Blank de metal duro**
***0035 Hard metal blank**
BOEHLERIT....184
GGD METALS....96
INOVA LASER....110
LANG TECHNIK....116
PRENSA JUNDIAI....139
ROLLOMATIC....146
SUMITOMO-SHMB....159
ZOLLER....184

***0036 Bloco padrão**
***0036 Standard block**
AMF-INDUSTÉCNICA....47
GGD METALS....96
INOVA LASER....110

***0037 Blocos**
***0037 Blocks**
AÇOS FAVORIT....42
GGD METALS....96
INOVA LASER....110
MITUTOYO....126
PRESSMATIK....140
SIMCO....152

***0038 Brocas**
***0038 Drills**
ALLTECH....44
AMATOOLS....46
AMEC....146
CAVACO STORE....61
CELMAR....62
CONDAT....69
CORTESA....71
DEDECO - SUNBURST....74
ECHIGO....79
EMUGE FRANKEN....82
GESAC DO BRASIL....95
Hi.Ind....105
INOVA LASER....110
ITAL....112
MASTERCUT....120
MERAX....122
OXIMAG....134
PRENSA JUNDIAI....139
ROLLOMATIC....146
RS TOOLS....147
SEMAC....149
STARRETT....158
ZOLLER....184

***0039 Brochas**
***0039 Trunnions**
CONDAT....69
ECHIGO....79
Hi.Ind....105
INOVA LASER....110
PRESSMATIK....140
ROLLOMATIC....146

***0040 Brunidora**
***0040 Burnisher**
AMEC....146
CONDAT....69
HEICO....102
INOVA LASER....110
PRESSMATIK....140
REDUTORES IBR....144

***0041 Buchas**
***0041 Bushings**
BTFIXO....60
CAVACO STORE....61
CORREIAS SCHNEIDER....71
ECHIGO....79
GOMASUL....97
INOVA LASER....110
PRENSA JUNDIAI....139
PRESSMATIK....140

***0042 Buchas Autolubrificantes**
ECHIGO....79
IGUS DO BRASIL....107
INOVA LASER....110
PRESSMATIK....140

***0043 Cabecote para fresar**
***0043 Cutting head**
BOEHLERIT....184
CAVACO STORE....61
CELMAR....62
ECHIGO....79
EMUGE FRANKEN....82
GBI TECHNOLOGY....94
GESAC DO BRASIL....95
INOVA LASER....110
POLICOMP....137
REGO-FIX....144
SOLIDCAM....154
UNICOM....173
VITOR & BUONO....176

***0044 Cabecote para furar**
***0044 Drilling head**
ECHIGO....79
GBI TECHNOLOGY....94
GESAC DO BRASIL....95
INOVA LASER....110
ITAL....112
POLICOMP....137
UNICOM....173
VITOR & BUONO....176
ZOLLER....184

***0045 Cabeçote para roscar**
***0045 Threading head**
BOEHLERIT....184
CAVACO STORE....61
ECHIGO....79
EMUGE FRANKEN....82
GBI TECHNOLOGY....94
GESAC DO BRASIL....95
HAIMER DO BRASIL....101
INOVA LASER....110
MERAX....122
UNICOM....173
ZOLLER....184

***0046 Cabecote para serrar**
***0046 Sawing head**
ECHIGO....79
INOVA LASER....110

***0047 Cabine de Pintura**
ERZINGER....84
INDUSTRILAS DO BRASIL....109
INOVA LASER....110
ITAL....112
PENTANOVA....136
PRESSMATIK....140
SPRAYTOOLS....156
SUPER AR....160

***0048 Cabines**
***0048 Cabins**
ERZINGER....84
INOVA LASER....110
PENTANOVA....136
PRESSMATIK....140
SUPER AR....160
ZETTA....182

***0049 Cabo de Aço**
***0049 Steel Cable**
CONDAT....69
INOVA LASER....110
PRENSA JUNDIAI....139
PRESSMATIK....140
VENDFIX....175

***0050 Cabo elétrico**
***0050 Electric cable**
EUROCABOS....85
IGUS DO BRASIL....107
INOVA LASER....110
PRENSA JUNDIAI....139

***0051 Calandras**
***0051 Rolling Machines**
ATLASMAQ....52
ECHIGO....79
FLEXTECH....90
HEICO....102
HOVAM....105
PRESSMATIK....140
REDUTORES IBR....144
SEMAC....149
TECNOMAQ....164
VITOR & BUONO....176
VPS MÁQUINAS....177

***0052 Caldeiras**
***0052 Boilers**
HEICO....102
ICATERM....107
INOVA LASER....110
ITAL....112
MERAX....122
PRESSMATIK....140
REDUTORES IBR....144

***0053 Calibração**
AMATOOLS....46
CARL ZEISS....61
CELMAR....62
CS INSTRUMENTS SPAIN....72
INOVA LASER....110
MITUTOYO....126
REGO-FIX....144
SOUTHWIND....155
VAS TECNOLOGIA....174

***0054 Calibrador**
***0054 Calibrator**
BLUM-NOVOTEST 57
CELMAR 62
HEICO 102
INOVA LASER 110
MITUTOYO 126
ROLLOMATIC 146
SOUTHWIND 155
ZOLLER 184

***0055 Calorímetro**
***0055 Calorimeter**
INOVA LASER 110

***0056 Carrinhos Porta Cabos**
INOVA LASER 110
ITAL 112
PORTA CABOS 138
PRESSMATIK 140

***0057 Castanha para placa universal**
***0057 Jaw for universal faceplates**
AMATOOLS 46
BRASFIXO 58
INOVA LASER 110
PRENSA JUNDIAI 139
SCHUNK INTEC 149
SELLTIS 149
SYSTEC METALÚRGICA 161

***0058 Célula de carga**
***0058 Load cell**
BAUMER 54
FLEXTECH 90
INOVA LASER 110
PRENSA JUNDIAI 139
TOX PRESSOTECHNIK 169

***0059 Centro de torneamento**
***0059 Lathing center**
CAVACO STORE 61
CIMHSA 64
CNCShop 65
CONDAT 69
ECHIGO 79
ERGOMAT 83

***0059 Centro de torneamento**
***0059 Lathing center**
FLEXTECH 90
GRUPO BENER 99
HEICO 102
INOVA LASER 110
MILL / RAYTU 125
PANMACHINE 135
REGO-FIX 144
ROMI 147
SELLTIS 149
SIMCO 152
VITOR & BUONO 176

***0060 Centros de usinagem**
***0060 Machining center**
AMF-INDUSTÉCNICA 47
ARBUSTEC 50
CAVACO STORE 61
CIMHSA 64
CNCShop 65
CONDAT 69
DARDI 72
ECHIGO 79
EUROSTEC 86
FLEXTECH 90
GNUTTI 97
GROB 98
GRUPO BENER 99
HEICO 102
HELLER 103
IMETEX 108
INDEX TRAUB 108
INOVA LASER 110
LANG TECHNIK 116
MILL / RAYTU 125
PANMACHINE 135
POLICOMP 137
REGO-FIX 144
ROMI 147
SELLTIS 149
SEMAC 149
SIMCO 152
SOLIDCAM 154
VPS MÁQUINAS 177
WFL DO BRASIL 179
ZOLLER 184

***0061 Cestos Aramados**
INOVA LASER 110
PRESSMATIK 140
WAFIOS 177

***0062 Chanfradeira**
***0062 Chamfering machines and angle shears**
CELMAR 62
ECHIGO 79
GESAC DO BRASIL 95
HEICO 102
INOVA LASER 110
ITAL 112
TUBEMAC - SOCO 172
VITOR & BUONO 176

***0063 Cilindro Hidropneumático**
***0063 Pneumohydraulic Cylinder**
AMF-INDUSTÉCNICA 47
ECHIGO 79
MAGRAL 118
PRESSMATIK 140
TOX PRESSOTECHNIK 169
WFL DO BRASIL 179

***0064 Cilindros Pneumáticos**
***0064 Pneumatic cylinder**
BELTON PNEUMATICA 55
BLCH 56
ECHIGO 79
FLUIR AUTOMAÇÃO 92
GBI TECHNOLOGY 94
INOVA LASER 110
MAGRAL 118
MARVITUBOS 120
METAL WORK 124
PNEUMAX 137
PNEUMAX 137
PRENSA JUNDIAI 139
SMC 153
SYSTEC METALÚRGICA 161
WERK-SCHOTT 178
ZOLLER 184

***0065 Cilindros rotativos**
***0065 Rotative cylinders**
AMF-INDUSTÉCNICA..... 47
ECHIGO 79
GBI TECHNOLOGY..... 94
INOVA LASER..... 110
METAL WORK.....124
PNEUMAX 137
POLICOMP..... 137
PREVISÃO PRESILHAS.....141
SYSTEC METALÚRGICA.....161

***0066 Componentes de máquinas**
***0066 Machine elements**
AMF-INDUSTÉCNICA..... 47
ASPO.....51
CAVACO STORE 61
ECHIGO 79
EMOV BRASIL 82
EUROCABOS 85
FLEXTECH 90
GBI TECHNOLOGY..... 94
GOMASUL..... 97
GRKA 98
GROB 98
INDUSTRILAS DO BRASIL ..109
INOVA LASER..... 110
LANG TECHNIK.....116
LIEBHERR.....117
METAL WORK.....124
OMRON.....133
POLICOMP..... 137
POWERMIG 138
PRENSA JUNDIAI.....139
PRESSMATIK.....140
REDUTORES IBR 144
SELLTIS 149
SMC.....153
SUPER AR 160
TOX PRESSOTECHNIK 169
TRIAXIS.....171
WFL DO BRASIL 179

***0067 Componentes elétricos e eletrônicos**
***0067 Electrical and electronic components**
CNCShop 65
ECHIGO 79
GRUPO GIMI 99
ICATERM 107
IGUS DO BRASIL 107
INDUCTOTHERM 108
INDUSTRILAS DO BRASIL ..109
INOVA LASER..... 110
NORD DRIVESYSTEMS 131
POWERMIG 138

***0068 Compressores**
***0068 Compressors**
ASPO.....51
DARDI..... 72
HEICO 102
INDUSTRILAS DO BRASIL ..109
INGERSOLL-RAND.....109
INOVA LASER..... 110
METALPLAN 124
MILL / RAYTU 125
ODIN COMPRESSORES.....132
PRENSA JUNDIAI.....139
PRESSMATIK.....140
PUMA DO BRASIL.....142
SCHULZ 148

***0069 Computador**
***0069 Computer**
ZOLLER.....184
INOVA LASER..... 110

***0070 Conformadora de Tubos**
***0070 Tube Forming Machine**
BLM..... 56
CONFORMEAÇO 70
CRIPPA BRASIL..... 71
ECHIGO 79
EFD INDUÇÃO 180
HEICO 102

***0070 Conformadora de Tubos**
***0070 Tube Forming Machine**
INOVA LASER..... 110
MILL / RAYTU 125
PRENSA JUNDIAI.....139
PRESSMATIK.....140
SEMAC 149
SOUTHWIND 155
TABANO 161
TECNOMAQ 164
TUBEMAC - SOCO 172
VPS MÁQUINAS 177
WAFIOS..... 177

***0071 Conjunto de Preparação de Ar**
ASPO.....51
BELTON PNEUMATICA 55
FLUIR AUTOMAÇÃO..... 92
INOVA LASER..... 110
MAGRAL.....118
METAL WORK.....124
PNEUMAX 137
WERK-SCHOTT..... 178

***0072 Controladoes de Ferramentas**
***0072 Tools Controllers**
CAVACO STORE 61
ECHIGO 79
INOVA LASER..... 110
ZOLLER.....184

***0073 Controladores de Nível**
***0073 Level Controllers**
BAUMER..... 54
INOVA LASER..... 110

***0074 Controle de qualidade, ensaios, medição, automação e controle de processos**
***0074 Quality control, testing equipment, measuring, automation and process control**
AMETEK 47
BAUMER 54
BLUM-NOVOTEST 57
ECHIGO 79
INOVA LASER 110
LIEBHERR 117
MITUTOYO 126
OMRON 133
REGO-FIX 144
SOUTHWIND 155
VAS TECNOLOGIA 174

***0075 Corte a Plasma CNC**
***0075 CNC Plasma Cutter**
ABICOR BINZEL 40
AMERICA CNC 47
CELMAR 62
CNCShop 65
ECHIGO 79
FRICKE 93
GGD METALS 96
HEICO 102
INOVA LASER 110
LIBELLULA 117
MESSER CUTTING 123
POLICOMP 137
PRESSMATIK 140
REDUTORES IBR 144
SigmaTEK 152

***0076 Cossinetes**
***0076 Machine die**
AMATOOLS 46
CELMAR 62
EMUGE FRANKEN 82
INOVA LASER 110
MERAX 122

***0077 Cronômetro**
***0077 Chronometer**
INOVA LASER 110

***0078 Curvadora de tubos**
***0078 Tubes bending machine**
BLM 56
CONDAT 69
CORTESA 71
DARDI 72
ECHIGO 79
HEICO 102
INOVA LASER 110
MERAX 122
PRENSA JUNDIAI 139
PRESSMATIK 140
REDUTORES IBR 144
SEMAC 149
TABANO 161
TECNOMAQ 164
TUBEMAC - SOCO 172
VPS MÁQUINAS 177
WAFIOS 177

***0079 Datadores pneumáticos**
***0079 Pneumatic dater**
INOVA LASER 110

***0080 Detector de vazamentos de gás**
***0080 Gas leakage detector**
CELMAR 62
INOVA LASER 110
MERAX 122

***0081 Detectores de metais**
***0081 Metal detectors**
MILL / RAYTU 125
INOVA LASER 110

***0082 Dinamômetro**
***0082 Dynamometer**
CNCShop 65
GBI TECHNOLOGY 94
HOVAM 105
INOVA LASER 110
ITAL 112

***0083 Disco de corte**
***0083 Cutt off disc**
AMATOOLS 46
CELMAR 62
CONDAT 69
DEDECO - SUNBURST 74
INOVA LASER 110
SEMAC 149
STARRETT 158
SUL CORTE 159
VPS MÁQUINAS 177

***0084 Dispositivos de proteção ao operador**
AMATOOLS 46
FLEXTECH 90
INOVA LASER 110
PRENSA JUNDIAI 139
PRESSMATIK 140

***0085 Dispositivos para calibração e aferição**
***0085 Checking and calibration devlce**
BLUM-NOVOTEST 57
CELMAR 62
INOVA LASER 110
MITUTOYO 126
PRENSA JUNDIAI 139
REGO-FIX 144
ZOLLER 184

***0086 Dobradeiras**
***0086 Bending Machines**
ALLTECH 44
AMADA 46
AMERICA CNC 47
ATLASMAQ 52
CELMAR 62
CIMHSA 64
CRIPPA BRASIL 71
EUROSTEC 86
HEICO 102
HOVAM 105
INOVA LASER 110
MAQTECH 119

***0086 Dobradeiras**
***0086 Bending Machines**
MILL / RAYTU 125
MOTOFIL 128
MURATA 128
NEWTON 129
PRENSA JUNDIAI 139
PRESSMATIK 140
PRIMA POWER 141
REDUTORES IBR 144
SALVAGNINI 148
TECNOMAQ 164
TECTRONIX 165
TRUMPF 172
TUBEMAC - SOCO 172
VITOR & BUONO 176
VPS MÁQUINAS 177
WAFIOS 177
YAWEI BRASIL 181

***0087 Durômetro**
***0087 Durometer**
AMATOOLS 46
AMETEK 47
CELMAR 62
INOVA LASER 110
MITUTOYO 126
STARRETT 158
VAS TECNOLOGIA 174

***0088 Eixos Retificados**
EMOV BRASIL 82
INOVA LASER 110
PRENSA JUNDIAI 139
ROLLOMATIC 146
THK BRASIL 167

***0089 Elementos de fixação**
***0089 Clamping Fixo-System**
AGORATEC-SIEGMUND 44
AMF-INDUSTÉCNICA 47
BRASFIXO 58
BTFIXO 60
CAVACO STORE 61
CELMAR 62
GBI TECHNOLOGY 94
GESAC DO BRASIL 95
HEICO 102
IMETEX 108
INOVA LASER 110

***0089 Elementos de fixação**
***0089 Clamping Fixo-System**
ITAL 112
LANG TECHNIK 116
METAL WORK 124
POLICOMP 137
PRESSMATIK 140
PREVISÃO PRESILHAS 141
SELLTIS 149
SOUTHWIND 155
SYSTEC METALÚRGICA 161
VENDFIX 175
ZIMMER GROUP 184

***0090 Elementos filtrantes**
***0090 Filter elements**
CAVACO STORE 61
FLUIR AUTOMAÇÃO 92
INOVA LASER 110
METAL WORK 124
METALPLAN 124
PRESSMATIK 140
SCHULZ 148
SMC 153
SUPER AR 160
WERK-SCHOTT 178
ZETTA 182

***0091 Embalagens**
***0091 Packagings**
INOVA LASER 110
PRENSA JUNDIAI 139
SOUTHWIND 155
VCI BRASIL 174

***0092 Equipamentos de Corte e Dobra de Aço**
***0092 Steel Cutting and Bending Equipment**
AMADA 46
ATLASMAQ 52
CIMHSA 64
CONFORMEAÇO 70
CORTESA 71
CRIPPA BRASIL 71
DARDI 72
ECHIGO 79
GRUPO BENER 99
GRUPO MARAFON 100

***0092 Equipamentos de Corte e Dobra de Aço**
***0092 Steel Cutting and Bending Equipment**
HEICO 102
HOVAM 105
INOVA LASER 110
ITAL 112
MAQTECH 119
MILL / RAYTU 125
POLICOMP 137
PRENSA JUNDIAI 139
PRESSMATIK 140
PRIMA POWER 141
REDUTORES IBR 144
REGO-FIX 144
SEMAC 149
SigmaTEK 152
SOS LASER 154
TECNOMAQ 164
TOX PRESSOTECHNIK 169
TUBEMAC - SOCO 172
VPS MÁQUINAS 177
WAFIOS 177

***0093 Equipamentos de corte e solda convencional**
ABICOR BINZEL 40
AGORATEC-SIEGMUND 44
AMATOOLS 46
CELMAR 62
ECHIGO 79
INOVA LASER 110
MILL / RAYTU 125
POLICOMP 137
POWERMIG 138
PRENSA JUNDIAI 139
PRESSMATIK 140
REDUTORES IBR 144

***0094 Equipamentos de corte e solda pouch**
***0094 Cutting and pouch welding equipment**
ECHIGO 79
INOVA LASER 110
MAQTECH 119
MILL / RAYTU 125
PRENSA JUNDIAI 139
SEMAC 149

***0095 Equipamentos de filtragem de líquidos**
***0095 Coolant filtering equipment**
ASPO 51
ECHIGO 79
HEICO 102
INOVA LASER 110
ITAL 112
REDUTORES IBR 144
SUPER AR 160
UNICOM 173
ZETTA 182

***0096 Equipamentos de inspeção e medição**
***0096 Control and measuring equipment**
AMATOOLS 46
AMETEK 47
BLUM-NOVOTEST 57
CARL ZEISS 61
CAVACO STORE 61
CS INSTRUMENTS SPAIN 72
ECHIGO 79
INOVA LASER 110
REGO-FIX 144
SOUTHWIND 155
STARRETT 158
VAS TECNOLOGIA 174
ZOLLER 184

***0097 Equipamentos de pintura**
***0097 Painting equipament**
AMATOOLS 46
ECHIGO 79
ERZINGER 84
HEICO 102
INOVA LASER 110
PENTANOVA 136
PRENSA JUNDIAI 139
REDUTORES IBR 144
SPRAYTOOLS 156
SUPER AR 160
ZETTA 182

***0098 Equipamentos de segurança**
***0098 Safety products**
AMATOOLS 46
ECHIGO 79
FLEXTECH 90
INOVA LASER 110
PRENSA JUNDIAI 139
PRESSMATIK 140
TECHNO SAFE 162

***0099 Equipamentos de Solda**
ABICOR BINZEL 40
AGORATEC-SIEGMUND 44
AMATOOLS 46
CELMAR 62
CODINTER 68
ECHIGO 79
FRICKE 93
INDUCTOTHERM 108
INOVA LASER 110
MAXPHOTONICS 121
POWERMIG 138
PRENSA JUNDIAI 139
SEMAC 149
WAFIOS 177

***0100 Equipamentos e sistemas de CAD/CAM e softwares**
***0100 CAD/CAM equipment and systems and softwares**
ALLTECH 44
DARDI 72
MITUTOYO 126
SigmaTEK 152
SIMCO 152
SOLIDCAM 154
VAS TECNOLOGIA 174
VIRTUAL AUTOMAÇÃO 175
ZOLLER 184

***0101 Esquadro**
***0101 Squadre**
AGORATEC-SIEGMUND 44
AMATOOLS 46
INOVA LASER 110
OXIMAG 134
STARRETT 158
VITOR & BUONO 176

***0102 Esteira porta-cabos**
***0102 Cable-stand wake**
EUROCABOS 85
FESMA
IGUS DO BRASIL 107
INOVA LASER 110
POLICOMP 137
PORTA CABOS 138

***0103 Esteiras transportadoras**
***0103 Conveyor belts**
FESMA
HEICO 102
INOVA LASER 110
ITAL 112
PENTANOVA 136
POLICOMP 137
PRENSA JUNDIAI 139
REDUTORES IBR 144
SIMCO 152

***0104 Esticadores**
***0104 Stretchers**
INOVA LASER 110
MARCON 119

***0105 Estilete**
***0105 Trimming knife**
AMATOOLS 46
CELMAR 62
INOVA LASER 110

***0106 Estufas**
***0106 Greenhouses**
COMBUSTOL FORNOS 68
ERZINGER 84
PENTANOVA 136
SUPER AR 160

***0107 Exaustores**
***0107 Exhaust Hoods**
ABICOR BINZEL 40
CORTESA 71
HEICO 102
INOVA LASER 110
PENTANOVA 136
PRESSMATIK 140
SUPER AR 160
ZETTA 182

*0108 Ferramentas de Corte
*0108 Cutting Tools

ALLTECH 44
AMATOOLS 46
AMEC 146
BOEHLERIT 184
CAVACO STORE 61
CELMAR 62
EMUGE FRANKEN 82
GESAC DO BRASIL 95
HAIMER DO BRASIL 101
INOVA LASER 110
MERAX 122
POLICOMP 137
ROLLOMATIC 146
RS TOOLS 147
SUL CORTE 159
SUMITOMO-SHMB 159
VPS MÁQUINAS 177
ZOLLER 184

*0109 Ferramentas de Fixação

AGORATEC-SIEGMUND 44
AMF-INDUSTÉCNICA 47
BRASFIXO 58
BTFIXO 60
CAVACO STORE 61
ECHIGO 79
EMUGE FRANKEN 82
GBI TECHNOLOGY 94
GESAC DO BRASIL 95
HAIMER DO BRASIL 101
IMETEX 108
INOVA LASER 110
ITAL 112
LANG TECHNIK 116
OXIMAG 134
PRENSA JUNDIAI 139
PREVISÃO PRESILHAS 141
REGO-FIX 144
SCHUNK INTEC 149
SELLTIS 149
SOUTHWIND 155
SUMITOMO-SHMB 159
VENDFIX 175
VITOR & BUONO 176
ZOLLER 184

*0110 Ferramentas de metal duro
*0110 Tools for hard metal

AMATOOLS 46
BOEHLERIT 184
CAVACO STORE 61
CELMAR 62
CONDAT 69
CORTESA 71
ECHIGO 79
EMUGE FRANKEN 82
GESAC DO BRASIL 95
HAIMER DO BRASIL 101
INOVA LASER 110
REGO-FIX 144
ROLLOMATIC 146
RS TOOLS 147
SOLIDCAM 154
SOUTHWIND 155
SUMITOMO-SHMB 159
VITOR & BUONO 176
ZOLLER 184

*0111 Ferramentas diamantadas
*0111 Diamond tools

AMATOOLS 46
BOEHLERIT 184
CELMAR 62
CONDAT 69
ECHIGO 79
EMUGE FRANKEN 82
GESAC DO BRASIL 95
INOVA LASER 110
ROLLOMATIC 146
RS TOOLS 147
SUL CORTE 159
ZOLLER 184

*0112 Ferramentas elétricas
*0112 Power tools

AMATOOLS 46
CELMAR 62
ECHIGO 79
INOVA LASER 110
ITAL 112
MERAX 122
VENDFIX 175

*0113 Ferramentas manuais
*0113 Hand tools

AMATOOLS 46
AMF-INDUSTÉCNICA 47
BRASFIXO 58
BTFIXO 60
CAVACO STORE 61
CELMAR 62
CORTESA 71
ECHIGO 79
INOVA LASER 110
MARCON 119
MERAX 122
RS TOOLS 147
SIMCO 152
STARRETT 158
VITOR & BUONO 176
ZOLLER 184

*0114 Ferramentas pneumáticas
*0114 Pneumatic tools

CELMAR 62
ECHIGO 79
INOVA LASER 110
MERAX 122
OXIMAG 134
POLICOMP 137
PUMA DO BRASIL 142
RS TOOLS 147
SIMCO 152

*0115 Fixação convencional
*0115 Standard fastening

AGORATEC-SIEGMUND 44
AMF-INDUSTÉCNICA 47
BRASFIXO 58
BTFIXO 60
CAVACO STORE 61
EMUGE FRANKEN 82
INOVA LASER 110
PREVISÃO PRESILHAS 141
VENDFIX 175

***0116 Flanges**
***0116 Flanges**

BTFIXO 60
GBI TECHNOLOGY 94
HEICO 102
ICATERM 107
INOVA LASER 110
SOS LASER 154
SYSTEC METALÚRGICA 161
TECNO TOOLS 164
VITOR & BUONO 176

***0117 Fluidos**
***0117 Fluids**

AMATOOLS 46
CAVACO STORE 61
CELMAR 62
CONDAT 69
INOVA LASER 110
QUIMATIC 143
VCI BRASIL 174

***0118 Fluidos de Usinagem**
***0118 Machining Fluids**

BLASER SWISSLUBE 55
CAVACO STORE 61
CELMAR 62
EMUGE FRANKEN 82
QUIMATIC 143
VCI BRASIL 174

***0119 Fornos**
***0119 Ovens**

ANSATZ 49
COMBUSTOL FORNOS 68
EFD INDUÇÃO 180
HEICO 102
INDUCTOTHERM 108
INOVA LASER 110
LMTERM 118
MILL / RAYTU 125
PENTANOVA 136
PRESSMATIK 140

***0120 Frequencímetro**
***0120 Frequencymeter**

INOVA LASER 110

***0121 Fresadora ferramenteira cnc**
***0121 CNC drilling milling machine**

AMATOOLS 46
CAVACO STORE 61
CELMAR 62
CIMHSA 64
CONDAT 69
CORTESA 71
ECHIGO 79
FLEXTECH 90
GRUPO BENER 99
HOVAM 105
INOVA LASER 110
MILL / RAYTU 125
POLICOMP 137
PRENSA JUNDIAI 139
SELLTIS 149
SOLIDCAM 154
VITOR & BUONO 176
WFL DO BRASIL 179

***0122 Fresadora ferramenteira convencional**
***0122 Standard tool room milling machine**

ATLASMAQ 52
CAVACO STORE 61
CELMAR 62
CIMHSA 64
CONDAT 69
ECHIGO 79
FLEXTECH 90
GRUPO BENER 99
HEICO 102
INOVA LASER 110
MILL / RAYTU 125
PRENSA JUNDIAI 139
SOLIDCAM 154
VITOR & BUONO 176

***0123 Fresadora horizontal CNC**
***0123 CNC horizontal milling machine**

CAVACO STORE 61
CIMHSA 64
CNCShop 65
CONDAT 69
ECHIGO 79
EUROSTEC 86

***0123 Fresadora horizontal CNC**
***0123 CNC horizontal milling machine**

FLEXTECH 90
GRUPO BENER 99
HEICO 102
INOVA LASER 110
MILL / RAYTU 125
PANMACHINE 135
POLICOMP 137
PRENSA JUNDIAI 139
SELLTIS 149
VITOR & BUONO 176

***0124 Fresadora horizontal convencional**
***0124 Standard horizontal milling machine**

ATLASMAQ 52
CAVACO STORE 61
CIMHSA 64
CONDAT 69
CORTESA 71
DARDI 72
ECHIGO 79
FLEXTECH 90
GRUPO BENER 99
HEICO 102
INOVA LASER 110
POLICOMP 137
PRENSA JUNDIAI 139
SIMCO 152
SOLIDCAM 154
VITOR & BUONO 176
WFL DO BRASIL 179

***0125 Fresadora universal CNC**
***0125 CNC universal milling machine**

CAVACO STORE 61
CELMAR 62
CIMHSA 64
CNCShop 65
CONDAT 69
ECHIGO 79
EUROSTEC 86
FLEXTECH 90

***0125 Fresadora universal CNC**
***0125 CNC universal milling machine**
GRUPO BENER 99
HEICO 102
INOVA LASER 110
MILL / RAYTU 125
PANMACHINE 135
POLICOMP 137
PRENSA JUNDIAI 139
REGO-FIX 144
SELLTIS 149
SOLIDCAM 154
VITOR & BUONO 176
ZOLLER 184

***0127 Fresadora universal convencional**
***0127 Standard universal milling machine**
ATLASMAQ 52
CAVACO STORE 61
CELMAR 62
CIMHSA 64
CONDAT 69
ECHIGO 79
FLEXTECH 90
GRUPO BENER 99
HEICO 102
INOVA LASER 110
MILL / RAYTU 125
POLICOMP 137
PRENSA JUNDIAI 139
SIMCO 152
VITOR & BUONO 176

***0128 Fresadora vertical CNC**
***0128 CNC vertical milling machine**
ALLTECH 44
CAVACO STORE 61
CELMAR 62
CIMHSA 64
CONDAT 69
ECHIGO 79
EUROSTEC 86
FLEXTECH 90

***0128 Fresadora vertical CNC**
***0128 CNC vertical milling machine**
GRUPO BENER 99
HEICO 102
INOVA LASER 110
MILL / RAYTU 125
PANMACHINE 135
POLICOMP 137
PRENSA JUNDIAI 139
SELLTIS 149
SOLIDCAM 154
VITOR & BUONO 176
WFL DO BRASIL 179

***0129 Fresadora vertical convencional**
***0129 Standard vertical milling machine**
ATLASMAQ 52
CAVACO STORE 61
CIMHSA 64
CONDAT 69
ECHIGO 79
FLEXTECH 90
GRUPO BENER 99
HEICO 102
HOVAM 105
INOVA LASER 110
MILL / RAYTU 125
POLICOMP 137
PRENSA JUNDIAI 139
SOLIDCAM 154
VITOR & BUONO 176

***0130 Fresas**
***0130 Milling machines**
AMEC 146
AUDAX 52
BOEHLERIT 184
CAVACO STORE 61
CELMAR 62
CONDAT 69
CORTESA 71
DEDECO – SUNBURST 74
ECHIGO 79
EMUGE FRANKEN 82
FLEXTECH 90
GRUPO BENER 99
HAIMER DO BRASIL 101

***0130 Fresas**
***0130 Milling machines**
HEICO 102
Hi.Ind 105
HOVAM 105
INOVA LASER 110
MASTERCUT 120
MERAX 122
PRENSA JUNDIAI 139
ROLLOMATIC 146
RS TOOLS 147
SIMCO 152
SUMITOMO-SHMB 159
VITOR & BUONO 176

***0131 Furadeiras**
***0131 Drilling machines**
AMATOOLS 46
ATLASMAQ 52
CELMAR 62
CIMHSA 64
CONDAT 69
CORTESA 71
FLEXTECH 90
GRUPO BENER 99
HEICO 102
HOVAM 105
INOVA LASER 110
ITAL 112
MARCON 119
MERAX 122
OXIMAG 134
SEMAC 149
SIMCO 152
TRIAXIS 171
VITOR & BUONO 176
WFL DO BRASIL 179

***0132 Fusos de Esferas**
ACTION TECHNOLOGY 43
ECHIGO 79
EMOV BRASIL 82
IMETEX 108
INOVA LASER 110
PRESSMATIK 140
ROLESTE 146
ROSA DO BRASIL 147
THK BRASIL 167

***0133 Fusos de Esferas Recirculantes**
***0133 Recirculating Ball Screws**
A.V.A LINEAR SYSTEM 40
ACTION TECHNOLOGY 43
ECHIGO 79
EMOV BRASIL 82
INOVA LASER 110
NSK 132
THK BRASIL 167

***0134 Gases**
***0134 Gas, industrial**
ZETTA 182

***0135 Gaxetas**
***0135 Gaskets**
GOMASUL 97
INDUSTRILAS DO BRASIL .. 109
INOVA LASER 110
PRESSMATIK 140

***0136 Geradores**
***0136 Generators**
ICATERM 107
INDUSTRILAS DO BRASIL .. 109
INOVA LASER 110
ITAL 112

***0137 Goniômetro**
***0137 Goniometer**
INOVA LASER 110
MARCON 119
MITUTOYO 126

***0138 Grampeadores**
***0138 Staplers**
ECHIGO 79
INOVA LASER 110
PRESSMATIK 140

***0139 Grampos**
***0139 Clamps**
AGORATEC-SIEGMUND 44
AMF-INDUSTÉCNICA 47
BRASFIXO 58
ECHIGO 79

***0139 Grampos**
***0139 Clamps**
INOVA LASER 110
ITAL 112
METAL WORK 124
PRESSMATIK 140
PREVISÃO PRESILHAS 141

***0140 Graxas**
***0140 Greases**
CONDAT 69
MORLUB 128
NSK 132

***0141 Grupos geradores**
***0141 Generating groups**
INOVA LASER 110
PRESSMATIK 140

***0142 Guia linear**
***0142 Lineal guide**
A.V.A LINEAR SYSTEM 40
ACTION TECHNOLOGY 43
CNCShop 65
EMOV BRASIL 82
IGUS DO BRASIL 107
INOVA LASER 110
NSK 132
PRESSMATIK 140
PWM RÉGUAS DIGITAIS 142
ROLESTE 146
ROSA DO BRASIL 147
THK BRASIL 167
WERK-SCHOTT 178

***0143 Guias Prismáticas**
***0143 Prismatic Guides**
A.V.A LINEAR SYSTEM 40
EMOV BRASIL 82
PRESSMATIK 140
THK BRASIL 167

***0144 Guilhotinas**
ALLTECH 44
AMERICA CNC 47
ATLASMAQ 52
CIMHSA 64
CONFORMEAÇO 70

***0144 Guilhotinas**
DARDI 72
ESQUADROS 85
HOVAM 105
INOVA LASER 110
NEWTON 129
PRENSA JUNDIAI 139
PRESSMATIK 140
VPS MÁQUINAS 177

***0145 Guinchos**
***0145 Winches**
INOVA LASER 110
MARCON 119
PRESSMATIK 140

***0146 Hidrômetro**
***0146 Water Meter**
INOVA LASER 110

***0147 Imãs**
***0147 Magnets**
BTFIXO 60
INOVA LASER 110
MILL / RAYTU 125
OXIMAG 134

***0148 Injetoras**
***0148 Injection machines**
ALLTECH 44
ASPO 51
CONDAT 69
HEICO 102
INOVA LASER 110
ITAL 112
MILL / RAYTU 125
PRESSMATIK 140
SIMCO 152

***0149 Instrumentação**
***0149 Instrumentation**
AMATOOLS 46
BAUMER 54
CS INSTRUMENTS SPAIN 72
INOVA LASER 110
MAGRAL 118
MITUTOYO 126
MITUTOYO 126
SMC 153

***0150 Instrumentos de medição**
***0150 Measurement instruments**
AMETEK 47
BAUMER 54
BLUM-NOVOTEST 57
CAVACO STORE 61
CELMAR 62
INOVA LASER 110
MITUTOYO 126
MITUTOYO 126
PWM RÉGUAS DIGITAIS 142
SOUTHWIND 155
STARRETT 158
VAS TECNOLOGIA 174
ZOLLER 184

***0151 Instrumentos para Calibração**
***0151 Callibration Instruments**
AMATOOLS 46
BLUM-NOVOTEST 57
INOVA LASER 110
MITUTOYO 126
MITUTOYO 126
SOUTHWIND 155
VAS TECNOLOGIA 174
TUBEMAC - SOCO 172
VPS MÁQUINAS 177

***0152 Laminadora**
***0152 Laminating**
ATLASMAQ 52
CONDAT 69
INOVA LASER 110
PRENSA JUNDIAI 139
REDUTORES IBR 144
SOUTHWIND 155

***0153 Laser para Chapas**
***0153 Laser for Sheet Metal**
AMERICA CNC 47
BLM 56
DARDI 72
INOVA LASER 110
LIBELLULA 117

***0153 Laser para Chapas**
***0153 Laser for Sheet Metal**
MAQTECH 119
MAXPHOTONICS 121
MILL / RAYTU 125
PRESSMATIK 140
TECTRONIX 165

***0154 Lasertubos**
***0154 Lasertube**
BLM 56
INOVA LASER 110
MAQTECH 119
MILL / RAYTU 125
TABANO 161
TUBEMAC - SOCO 172

***0155 Lavadora de Peças**
***0155 Pieces Washer**
CELMAR 62
CONDAT 69
HEICO 102
INOVA LASER 110
LMTERM 118
MARCON 119
REDUTORES IBR 144
SPINULA 156
TUBEMAC - SOCO 172

***0156 Lente de medição**
***0156 Measuring lens**
AMETEK 47
INOVA LASER 110
ZOLLER 184

***0157 Limas**
***0157 Files**
AMATOOLS 46
CAVACO STORE 61
CELMAR 62
GESAC DO BRASIL 95
INOVA LASER 110
ITAL 112
MASTERCUT 120
ROLLOMATIC 146

***0158 Linha de corte**
***0158 Metal sheet slitting machine**
AMATOOLS 46
AMERICA CNC 47
CAVACO STORE 61
CELMAR 62
CONDAT 69
ESQUADROS 85
INOVA LASER 110
MOTOFIL 128
PRENSA JUNDIAI 139
PRESSMATIK 140
ROLLOMATIC 146
SETREMA 150
SUL CORTE 159
TUBEMAC - SOCO 172

***0159 Lixas**
***0159 Abrasive belt**
AMATOOLS 46
CELMAR 62
DEDECO – SUNBURST 74
INOVA LASER 110
MAQTECH 119

***0160 Lubrificantes**
***0160 Lubricants**
CAVACO STORE 61
CELMAR 62
CONDAT 69
EMUGE FRANKEN 82
MORLUB 128
SCHULZ 148

***0161 Luneta para TORNOS**
ECHIGO 79
INOVA LASER 110

***0162 Luvas**
***0162 Gloves**
AMATOOLS 46
INOVA LASER 110

***0163 Maçarico**
***0163 Flowing meter**
INOVA LASER 110
MESSER CUTTING 123

***0164 Machos**
***0164 Taps**
AMATOOLS 46
BOEHLERIT 184
CAVACO STORE 61
CELMAR 62
CONDAT 69
EMUGE FRANKEN 82
INOVA LASER 110
ROLLOMATIC 146
SOUTHWIND 155

***0165 Mandril de Troca Rápida**
***0165 Quick Change Adaptors**
BTFIXO 60
CAVACO STORE 61
EMUGE FRANKEN 82
GESAC DO BRASIL 95
HAIMER DO BRASIL 101
INOVA LASER 110
REGO-FIX 144
SCHUNK INTEC 149

***0166 Mandrilhadoras**
***0166 Boring machines**
ALLTECH 44
ARBUSTEC 50
CAVACO STORE 61
CIMHSA 64
CONDAT 69
ECHIGO 79
EUROSTEC 86
FLEXTECH 90
GRUPO BENER 99
HOVAM 105
MILL / RAYTU 125
PANMACHINE 135
PRENSA JUNDIAI 139
PRESSMATIK 140
SEMAC 149
VITOR & BUONO 176
WFL DO BRASIL 179

***0167 Máquinas de corte a jato de água**
***0167 Water jet flow cutting machines**
HEICO 102
INOVA LASER 110
LIBELLULA 117
MOTOFIL 128
PRENSA JUNDIAI 139
REDUTORES IBR 144
SigmaTEK 152
TECTRONIX 165

***0168 Máquinas de corte a laser**
***0168 Laser cutting machines**
ALLTECH 44
AMADA 46
AMERICA CNC 47
BODOR 57
CAVACO STORE 61
CUTLITE DO BRASIL 72
DARDI 72
FLEXTECH 90
HEICO 102
INOVA LASER 110
LIBELLULA 117
MAQTECH 119
MAXPHOTONICS 121
MESSER CUTTING 123
MILL / RAYTU 125
MOTOFIL 128
MURATA 128
NEWTON 129
POLICOMP 137
PRESSMATIK 140
PRIMA POWER 141
REDUTORES IBR 144
SALVAGNINI 148
SGL LASER 151
SigmaTEK 152
SOS LASER 154
TECHNOS PRIME 163

***0168 Máquinas de corte a laser**
***0168 Laser cutting machines**
TECTRONIX 165
TRANS LASER 170
TRUMPF 172
TUBEMAC - SOCO 172
VPS MÁQUINAS 177
YAWEI BRASIL 181

***0169 Máquinas de corte a plasma**
***0169 Plasma cutting machines**
ABICOR BINZEL 40
AMERICA CNC 47
CELMAR 62
FLEXTECH 90
FRICKE 93
HEICO 102
INOVA LASER 110
LIBELLULA 117
MAQTECH 119
MESSER CUTTING 123
MILL / RAYTU 125
MOTOFIL 128
PRESSMATIK 140
REDUTORES IBR 144
SGL LASER 151
SigmaTEK 152
TECTRONIX 165

***0170 Máquinas de corte e solda**
***0170 Cutting and welding machine**
ABICOR BINZEL 40
AMERICA CNC 47
DARDI 72
FLEXTECH 90
FRICKE 93
HEICO 102
INOVA LASER 110
MAQTECH 119

***0170 Máquinas de corte e solda**
***0170 Cutting and welding machine**
MILL / RAYTU 125
NEWTON 129
POLICOMP 137
REDUTORES IBR 144
SUMIG 159
TECTRONIX 165
TRANS LASER 170

***0171 Máquinas de eletro-erosão**
***0171 Electrical discharge machine**
CAVACO STORE 61
CIMHSA 64
CONDAT 69
GRUPO BENER 99
HEICO 102
INOVA LASER 110
SELLTIS 149
TECHNOS PRIME 163

***0172 Máquinas de jateamento**
***0172 Abrasive jet machines**
DARDI 72
ERZINGER 84
HEICO 102
INOVA LASER 110
REDUTORES IBR 144
TECTRONIX 165

***0173 Máquinas de medição tridimensional**
***0173 Coordinate measuring machines**
AMETEK 47
CARL ZEISS 61
INOVA LASER 110
MITUTOYO 126
MITUTOYO 126
REGO-FIX 144
SOUTHWIND 155
VAS TECNOLOGIA 174

***0174 Máquinas de oxi-corte**
AMERICA CNC 47
CAVACO STORE 61
CELMAR 62
ECHIGO 79
HEICO 102
INOVA LASER 110
LIBELLULA 117
MESSER CUTTING 123
MOTOFIL 128
PRESSMATIK 140
REDUTORES IBR 144
SigmaTEK 152
TECHNOS PRIME 163
TECTRONIX 165

***0175 Máquinas de solda**
***0175 Welding machines**
ABICOR BINZEL 40
ALLTECH 44
CELMAR 62
DARDI 72
ECHIGO 79
FLEXTECH 90
FRICKE 93
INOVA LASER 110
MAQTECH 119
MAXPHOTONICS 121
MILL / RAYTU 125
MOTOFIL 128
NEWTON 129
PEMA 135
REDUTORES IBR 144
SEMAC 149
SGL LASER 151
SUKHA AUTOMAÇÃO 158
TECTRONIX 165
TRANS LASER 170
YAWEI BRASIL 181
WAFIOS 177

***0176 Máquinas especiais**
***0176 Special machines**
ARBUSTEC 50
BTB 60
CORTESA 71
DARDI 72
ESQUADROS 85

***0176 Máquinas especiais**
***0176 Special machines**
FKL PRENSAS 89
FRANHO 93
GALDABINI 94
GNUTTI 97
GRKA 98
GROB 98
HEICO 102
INOVA LASER 110
MITUTOYO 126
MOTOFIL 128
PALETRANS 135
PRIMA POWER 141
REDUTORES IBR 144
SELLTIS 149
SPINULA 156
SUKHA AUTOMAÇÃO 158
TECTRONIX 165
TOX PRESSOTECHNIK 169
WAFIOS 177
ZETTA 182
ZOLLER 184

***0177 Máquinas para Afiação de Serras**
***0177 Sharpening Machines for Saws**
ATLASMAQ 52
CAVACO STORE 61
FLEXTECH 90
HEICO 102
INOVA LASER 110
ROLLOMATIC 146

***0178 Máquinas transfer**
***0178 Transfer machine (Others)**
ANSATZ 49
ARBUSTEC 50
BTB 60
CELMAR 62
GNUTTI 97
GROB 98
INOVA LASER 110
PRENSA JUNDIAI 139
REDUTORES IBR 144

***0179 Máquinas transfer linear**
***0179 Linear transfer machines**
ARBUSTEC 50
GROB 98
INOVA LASER 110
MITUTOYO 126
PRENSA JUNDIAI 139
REDUTORES IBR 144

***0180 Máquinas transfer rotativa**
***0180 Turret transfer machines**
ARBUSTEC 50
BTB 60
CAVACO STORE 61
GNUTTI 97
GROB 98
INOVA LASER 110
REDUTORES IBR 144

***0181 Martelete**
***0181 Hammer-deburring machine**
AMATOOLS 46
CELMAR 62
CORTESA 71
HEICO 102
INOVA LASER 110
MERAX 122
SEMAC 149

***0182 Martelos**
***0182 Hammer**
AMATOOLS 46
HEICO 102
INOVA LASER 110

***0183 Medidor de circularidade**
***0183 Roundness measuring**
AMETEK 47
FLEXTECH 90
INOVA LASER 110
MITUTOYO 126
MITUTOYO 126
ZOLLER 184

***0184 Medidor de espessura**
***01804 Thickness meter**
AMATOOLS 46
ERZINGER 84
INOVA LASER 110
MITUTOYO 126
MITUTOYO 126
TOX PRESSOTECHNIK 169

***0185 Medidor de massa**
***0185 Mass meter**
INOVA LASER 110

***0186 Medidor de perfil**
***0186 Profile meter**
AMETEK 47
CELMAR 62
INOVA LASER 110
MITUTOYO 126
MITUTOYO 126
ZOLLER 184

***0187 Medidor de vazão**
***0187 Flowing meter**
BAUMER 54
ICATERM 107
INOVA LASER 110
METAL WORK 124
SMC 153

***0188 Medidores**
***0188 Meters**
AMATOOLS 46
BAUMER 54
INOVA LASER 110
METAL WORK 124
MITUTOYO 126
MITUTOYO 126
ZOLLER 184

***0189 Mesa e aparelhos divisores CNC**
CAVACO STORE 61
CNCShop 65
CUTLITE DO BRASIL 72
ECHIGO 79
INDUSTRILAS DO BRASIL 109
INOVA LASER 110
MILL / RAYTU 125
TRIAXIS 171
VITOR & BUONO 176

***0190 Metais**
***0190 Metals**
CAVACO STORE 61
CUTLITE DO BRASIL 72
FLEXTECH 90
GGD METALS 96
INOVA LASER 110
ITAL 112
PRESSMATIK 140

***0191 Microscópio**
***0191 Microscope**
CARL ZEISS 61
INOVA LASER 110
MITUTOYO 126
MITUTOYO 126
VAS TECNOLOGIA 174

***0192 Módulos**
***0192 Modules**
AMF-INDUSTÉCNICA 47
CAVACO STORE 61
INOVA LASER 110

***0193 Moinhos**
***0193 Mills**
INOVA LASER 110
ITAL 112
REDUTORES IBR 144

***0194 Molas**
***0194 Coil springs**
GBI TECHNOLOGY 94
INOVA LASER 110
PRENSA JUNDIAI 139
PRESSMATIK 140
PREVISÃO PRESILHAS 141

***0195 Morsas**
***0195 Bench vise**
AMATOOLS 46
AMF-INDUSTÉCNICA 47
BRASFIXO 58
BTFIXO 60
CAVACO STORE 61
INOVA LASER 110
ITAL 112
MARCON 119
OXIMAG 134
SELLTIS 149
SYSTEC METALÚRGICA 161

***0196 MotoBombas**
***0196 Moto Pumps**
CNCShop 65
HEICO 102
INOVA LASER 110
PRENSA JUNDIAI.....139
PRESSMATIK.....140
REDUTORES IBR 144

***0197 Moto-redutores**
***0197 Motorized Gear Reductors**
ACTION TECHNOLOGY 43
CNCShop 65
GRKA 98
HEICO 102
INOVA LASER 110
NORD DRIVESYSTEMS 131
PRENSA JUNDIAI.....139
PRESSMATIK.....140
SEW 150

***0198 Motores**
***0198 Engine**
ACTION TECHNOLOGY 43
CNCShop 65
FLEXTECH 90
GRKA 98
HEICO 102
HÉRCULES.....104
ICATERM 107
INOVA LASER 110
ITAL 112
NORD DRIVESYSTEMS 131
POLICOMP..... 137
PRENSA JUNDIAI.....139
PRESSMATIK.....140
PWM RÉGUAS DIGITAIS.....142
REDUTORES IBR 144

***0199 Multímetro**
***0199 Multimeter**
INOVA LASER 110

***0200 Nível**
***0200 Level**
AMATOOLS 46
BAUMER..... 54
INOVA LASER 110

***0201 Ohmímetro**
***0201 Ohmmeter**
INOVA LASER 110

***0202 Oleos**
***0202 Oils**
CAVACO STORE 61
CONDAT 69
ITAL 112
MORLUB.....128
QUIMATIC 143

***0203 Opacímetro**
***0203 Opacimeter**
INOVA LASER 110

***0204 Osciloscópio**
***0204 Oscillating meter**
INOVA LASER 110

***0205 Painéis**
***0205 Panels**
FLEXTECH 90
ICATERM 107
INDUSTRILAS DO BRASIL ..109
INOVA LASER 110
ITAL 112
PNEUMAX 137
TAREFA SISTEMAS.....162

***0206 Pastilhas intercambiáveis**
***0206 Inserts/bits**
AMEC 146
AUDAX 52
BOEHLERIT.....184
CAVACO STORE 61
GESAC DO BRASIL 95
INOVA LASER 110
ROLLOMATIC.....146
SUMITOMO-SHMB 159

***0207 Pinos em Geral**
***0207 Pins**
ROLLOMATIC.....146
PREVISÃO PRESILHAS.....141
PRESSMATIK.....140
INOVA LASER 110
CAVACO STORE 61
AGORATEC-SIEGMUND 44

***0208 Pirômetro óptico**
***0208 Optical pyrometer**
INOVA LASER 110

***0209 Pistolas em Geral**
***0209 Spray Guns**
ANSATZ..... 49
CODINTER..... 68
INOVA LASER 110

***0210 Placas de Calibração para Tridimensionais**
***0210 Three-dimensional Calibration Plates**
CAVACO STORE 61
INOVA LASER 110
MITUTOYO.....126

***0211 Placas de Fixação de Peças**
***0211 Parts Fastening Plates**
AGORATEC-SIEGMUND 44
AMF-INDUSTÉCNICA..... 47
BRASFIXO 58
BTFIXO..... 60
CAVACO STORE 61
GBI TECHNOLOGY..... 94
INOVA LASER 110
ITAL 112
OXIMAG 134
PRENSA JUNDIAI.....139
SELLTIS 149
SYSTEC METALÚRGICA.....161

***0212 Placas de Sujeição**
***0212 Power Chucks**
GBI TECHNOLOGY..... 94
INOVA LASER 110
SYSTEC METALÚRGICA.....161

***0213 Placas magnéticas**
***0213 Magnetic plates**
AMF-INDUSTÉCNICA..... 47
BTFIXO..... 60
CAVACO STORE 61
INOVA LASER 110
ITAL 112
OXIMAG 134
SCHUNK INTEC.....149
SYSTEC METALÚRGICA.....161
VITOR & BUONO.....176

***0214 Placas para Usinagem**
AMF-INDUSTÉCNICA..... 47
BRASFIXO 58
BTFIXO..... 60
CAVACO STORE 61
FLEXTECH 90
INOVA LASER..... 110
ITAL 112
OXIMAG 134
SCHUNK INTEC.....149
SELLTIS 149
SYSTEC METALÚRGICA.....161
VITOR & BUONO..... 176

***0215 Placas Pneumáticas**
***0215 Air-operated Self--contained Chucks**
INOVA LASER..... 110
OXIMAG 134
SELLTIS 149
SYSTEC METALÚRGICA.....161

***0216 Placas universais**
***0216 Universal plates**
BTFIXO..... 60
FLEXTECH 90
GBI TECHNOLOGY..... 94
INOVA LASER..... 110
ITAL 112
SCHUNK INTEC.....149
SELLTIS 149
SYSTEC METALÚRGICA.....161

***0217 Polias**
***0217 Pulleys**
CAVACO STORE 61
CORREIAS SCHNEIDER..... 71
INOVA LASER..... 110
ITAL 112

***0218 Politrizes**
***0218 Polishers**
ARBUSTEC..... 50
INOVA LASER..... 110
REDUTORES IBR 144

***0219 Ponte rolante**
***0219 Overhead crane**
CIRIEX ABUS..... 64
FLEXTECH 90
HEICO 102
HOVAM 105
INOVA LASER..... 110
REDUTORES IBR 144

***0220 Ponteiras**
***0220 Tips**
CAVACO STORE 61
HAIMER DO BRASIL..... 101
INOVA LASER..... 110

***0221 Porta-Ferramentas**
***0221 Toolholder**
AMATOOLS 46
AMEC 146
BOEHLERIT.....184
BTFIXO..... 60
ECHIGO 79
EMUGE FRANKEN 82
GBI TECHNOLOGY..... 94
HAIMER DO BRASIL..... 101
INDUSTRILAS DO BRASIL ..109
INOVA LASER..... 110
REGO-FIX.....144
SCHUNK INTEC.....149
SELLTIS 149
SUMITOMO-SHMB 159

***0222 Prensas Dobradoras**
***0222 Presses Brake**
ATLASMAQ 52
CIMHSA..... 64
CONDAT 69
ECHIGO 79
FLEXTECH 90
HEICO 102
INOVA LASER..... 110
MAQTECH.....119
MILL / RAYTU 125

***0222 Prensas Dobradoras**
***0222 Presses Brake**
PRENSA JUNDIAI.....139
PRESSMATIK.....140
PRIMA POWER 141
REDUTORES IBR 144
SALVAGNINI 148
VITOR & BUONO..... 176

***0223 Prensas Hidráulicas**
***0223 Hidraulic Presses**
ALLTECH..... 44
ATLASMAQ 52
CELMAR..... 62
CONDAT 69
ECHIGO 79
FKL PRENSAS..... 89
GALDABINI..... 94
GRUPO BENER..... 99
HEICO 102
INOVA LASER..... 110
ITAL 112
MARCON 119
PRENSA JUNDIAI.....139
PRENSAS DO BRASIL.....139
PRENSAS SCHULER 140
PRESSMATIK.....140
SOUTHWIND 155
VITOR & BUONO..... 176
VPS MÁQUINAS 177

***0224 Prensas Manuais**
***0224 Manual Presses**
CELMAR..... 62
CONDAT 69
FLEXTECH 90
HEICO 102
INOVA LASER..... 110
MARCON 119
PRENSA JUNDIAI.....139
PRESSMATIK.....140
TOX PRESSOTECHNIK 169

***0225 Prensas Mecânicas**
***0225 Mechanical Presses**
CIMHSA 64
CONDAT 69
ECHIGO 79
FLEXTECH 90
GRUPO BENER 99
HEICO 102
INOVA LASER 110
MARCON 119
PRENSA JUNDIAI 139
PRENSAS SCHULER 140
PRESSMATIK 140
REDUTORES IBR 144
SETREMA 150
VITOR & BUONO 176

***0226 Prensas pneumáticas**
***0226 Pneumatic press**
BELTON PNEUMATICA 55
CONDAT 69
ECHIGO 79
GRKA 98
HEICO 102
INOVA LASER 110
ITAL 112
MARCON 119
PRESSMATIK 140
SOUTHWIND 155
TOX PRESSOTECHNIK 169
VITOR & BUONO 176

***0227 Pressostato**
***0227 Pressure meter**
AMF-INDUSTÉCNICA 47
BAUMER 54
BELTON PNEUMATICA 55
ECHIGO 79
FLUIR AUTOMAÇÃO 92
ICATERM 107
INOVA LASER 110
METAL WORK 124
PNEUMAX 137
PRESSMATIK 140
SMC 153

***0228 Prisioneiros**
***0228 Prisioners**
AMF-INDUSTÉCNICA 47
BRASFIXO 58
BTFIXO 60
INOVA LASER 110
PREVISÃO PRESILHAS 141

***0229 Prisma**
***0229 Prism**
INOVA LASER 110
PRESSMATIK 140
SOS LASER 154

***0230 Projetor de perfil**
***0230 Profile projector**
AMETEK 47
CELMAR 62
INOVA LASER 110
MITUTOYO 126
PWM RÉGUAS DIGITAIS 142
STARRETT 158
VAS TECNOLOGIA 174

***0231 Projetos em geral**
HEICO 102
HOVAM 105
INOVA LASER 110
OMRON 133
PRESSMATIK 140
TAREFA SISTEMAS 162
ZETTA 182
ZOLLER 184

***0232 Prolongadores**
***0232 Spacers**
CAVACO STORE 61
INOVA LASER 110
PREVISÃO PRESILHAS 141
SOS LASER 154

***0233 Proteção de barramento**
***0233 Protection for machine-tools**
FLEXTECH 90
GRUPO GIMI 99
INOVA LASER 110
VITOR & BUONO 176

***0234 Puncionadeiras**
***0234 Punching Machines**
AMADA 46
DARDI 72
INOVA LASER 110
MF FLUES 125
MILL / RAYTU 125
MURATA 128
PRESSMATIK 140
PRIMA POWER 141
SALVAGNINI 148
TRUMPF 172
YAWEI BRASIL 181

***0235 Punções**
***0235 Punch**
CONDAT 69
HEICO 102
INOVA LASER 110
PRESSMATIK 140
PREVISÃO PRESILHAS 141
ROLLOMATIC 146
SOS LASER 154
STARRETT 158
TOX PRESSOTECHNIK 169
VPS MÁQUINAS 177

***0236 Purgadores**
FLUIR AUTOMAÇÃO 92
INOVA LASER 110
PRESSMATIK 140

***0237 Puxadores**
***0237 Handles**
IMETEX 108
INDUSTRILAS DO BRASIL .. 109
INOVA LASER 110
MARCON 119
PRESSMATIK 140
PREVISÃO PRESILHAS 141
SELLTIS 149

***0238 Queimadores**
***0238 Burners and heaters**
HEICO 102
ICATERM 107
INOVA LASER 110

***0239 Rebolos**
***0239 Grindstones**
AMATOOLS 46
CELMAR 62
CONDAT 69
DEDECO – SUNBURST 74
INOVA LASER 110
ROLLOMATIC 146
SOUTHWIND 155
TECNO TOOLS 164

***0240 Redutores de Velocidade**
***0240 Speed Reducers**
CAVACO STORE 61
CONDAT 69
FLEXTECH 90
HEICO 102
INOVA LASER 110
NORD DRIVESYSTEMS 131
REDUTORES IBR 144
SEW 150
WITTENSTEIN 180

***0241 Redutores Planetários de Precisão**
***0241 Precision Planetary Gearboxes**
ACTION TECHNOLOGY 43
FLEXTECH 90
IMETEX 108
INOVA LASER 110
REDUTORES IBR 144
WITTENSTEIN 180

***0242 Réguas**
***0242 Rules**
AMATOOLS 46
AMF-INDUSTÉCNICA 47
ECHIGO 79
INOVA LASER 110
PWM RÉGUAS DIGITAIS 142

***0243 Regulador de pressão**
***0243 Pressure regulator**
BELTON PNEUMATICA 55
CAVACO STORE 61
GBI TECHNOLOGY 94
ICATERM 107
INOVA LASER 110
METAL WORK 124
PRESSMATIK 140
SMC 153
WERK-SCHOTT 178

***0244 Regulador de vazão**
***0244 Flowing regulator**
CS INSTRUMENTS SPAIN 72
FLUIR AUTOMAÇÃO 92
ICATERM 107
INOVA LASER 110
MAGRAL 118

***0244 Regulador de vazão**
***0244 Flowing regulator**
METAL WORK 124
PRESSMATIK 140
SMC 153

***0245 Retificadoras**
***0245 Grinding machines**
ATLASMAQ 52
CELMAR 62
CONDAT 69
EUROSTEC 86
FLEXTECH 90
HEICO 102
INOVA LASER 110
ROLLOMATIC 146
SOUTHWIND 155
TECNO TOOLS 164

***0246 Robôs**
***0246 Robots**
CONTROL ARC 70
ECHIGO 79
ERZINGER 84
EUROCABOS 85
HEICO 102
IGUS DO BRASIL 107
INOVA LASER 110
KUKA ROBOTER 116
MILL / RAYTU 125
NACHI BRASIL 129
OMRON 133
PENTANOVA 136
POWERMIG 138
SELLTIS 149
SIMCO 152
TECTRONIX 165
WFL DO BRASIL 179

***0247 Rodas**
***0247 Wheels**
COLSON 68
DEDECO – SUNBURST 74
INOVA LASER 110
MARCON 119
PRENSA JUNDIAI 139
ROD-CAR 146
SCHIOPPA 148

***0248 Rodas de Guia**
***0248 Motive Wheels**
INOVA LASER 110
PRENSA JUNDIAI 139

***0249 Rodas motriz**
***0249 Sprockets**
PRENSA JUNDIAI 139
INOVA LASER 110

***0250 Rodízios**
***0250 Casters**
COLSON 68
DEWERTOKIN 75
INOVA LASER 110
MARCON 119
PRENSA JUNDIAI 139
PRESSMATIK 140
ROD-CAR 146
SCHIOPPA 148

***0251 Rolamentos**
***0251 Bearings**
CONDAT 69
GBI TECHNOLOGY 94
INOVA LASER 110
NACHI BRASIL 129
NSK 132
POLICOMP 137

***0251 Rolamentos**
***0251 Bearings**
PRENSA JUNDIAI 139
ROLESTE 146
SIMCO 152
SOUTHWIND 155
THK BRASIL 167

***0252 Rolamentos Lineares**
***0252 Linear Bearings**
ACTION TECHNOLOGY 43
EMOV BRASIL 82
INOVA LASER 110
PRENSA JUNDIAI 139
ROLESTE 146
THK BRASIL 167

***0253 Rosqueadeira**
***0253 Threading machine**
BTFIXO 60
CELMAR 62
CONDAT 69
HEICO 102
HOVAM 105
INOVA LASER 110
MERAX 122
MILL / RAYTU 125
REDUTORES IBR 144
SOUTHWIND 155
TRIAXIS 171
VITOR & BUONO 176

***0254 Rugosímetro**
***0254 Rogosity meter**
AMETEK 47
CELMAR 62
INOVA LASER 110
MITUTOYO 126
MITUTOYO 126
STARRETT 158

***0255 Saca pino**
***0255 Pin punch**
CAVACO STORE 61
INOVA LASER 110
PRESSMATIK 140

***0256 Saca polia**
***0256 Puller for extrusion line**
AMATOOLS 46
INOVA LASER 110
MARCON 119
MERAX 122
NSK 132

***0257 Selo mecânico**
***0257 Mechanical seal**
ACME 42
INOVA LASER 110

***0258 Sensores**
***0258 Sensors**
BAUMER 54
CAVACO STORE 61
CS INSTRUMENTS SPAIN 72
GBI TECHNOLOGY 94
GRUPO GIMI 99
IGUS DO BRASIL 107
INOVA LASER 110
METAL WORK 124
MITUTOYO 126
MITUTOYO 126
OMRON 133
PNEUMAX 137
POLICOMP 137
PWM RÉGUAS DIGITAIS 142
SIMCO 152
TRACTIAN 170
WERK-SCHOTT 178

***0259 Serras em Geral**
***0259 Saws (Others)**
ARBUSTEC 50
ATLASMAQ 52
BLM 56
CONDAT 69
CORTESA 71
FLEXTECH 90
FRANHO 93
HOVAM 105
INOVA LASER 110
REDUTORES IBR 144
ROLLOMATIC 146
SEMAC 149
STARRETT 158
TECNOMAQ 164
TUBEMAC - SOCO 172
VITOR & BUONO 176

***0260 Servoatuadores**
HEICO 102
INOVA LASER 110
REDUTORES IBR 144
TOX PRESSOTECHNIK 169
WITTENSTEIN 180

***0261 Servomotores**
***0261 Servo motors**
ACTION TECHNOLOGY 43
CNCShop 65
GBI TECHNOLOGY 94
HEICO 102
ICATERM 107
INOVA LASER 110
OMRON 133
POLICOMP 137
REDUTORES IBR 144
SIMCO 152
WITTENSTEIN 180

***0262 Servoválvulas**
***0262 Servovalves**
HEICO 102
INOVA LASER 110
PRESSMATIK 140

***0263 Sistemas CAD / CAM**
***0263 CAD / CAM Systems**
ALLTECH 44
ALMA DO BRASIL 45
INOVA LASER 110
LIBELLULA 117
MITUTOYO 126
SigmaTEK 152
TECHNOS PRIME 163
TECTRONIX 165
VIRTUAL AUTOMAÇÃO 175

***0264 Sistemas de automação e controle**
***0264 Automation and control systems**
AMF-INDUSTÉCNICA 47
BAUMER 54
BELTON PNEUMATICA 55
ECHIGO 79
GBI TECHNOLOGY 94
HÉRCULES 104
HIFE SYSTEMS 105
METAL WORK 124
NORD DRIVESYSTEMS 131
OMRON 133
PENTANOVA 136
PRENSAS SCHULER 140
PRESSMATIK 140
PRIMA POWER 141
QUATTRO-TECH 143
SigmaTEK 152
TECTRONIX 165

***0265 Sistemas de inspeção tridimensional**
***0265 Tridimensional inspection systems**
AMETEK 47
CARL ZEISS 61
MITUTOYO 126

***0266 Sistemas Hidropneumáticos**
AMF-INDUSTÉCNICA 47
BELTON PNEUMATICA 55
CONDAT 69
GBI TECHNOLOGY 94
HEICO 102
INOVA LASER 110

***0267 Sistemas Laser de Medição**
***0267 Laser Measuring Systems**
AMETEK 47
BAUMER 54
CAVACO STORE 61
MITUTOYO 126

***0268 Sistemas modulares**
***0268 Modular systems**
AGORATEC-SIEGMUND 44
AMF-INDUSTÉCNICA 47
CAVACO STORE 61
GRUPO GIMI 99
INOVA LASER 110
METAL WORK 124
NORD DRIVESYSTEMS 131

***0269 Softwares**
***0269 Softwares**
ALMA DO BRASIL 45
CARL ZEISS 61
CONTROL ARC 70
FORWOOD ERP 45
LIBELLULA 117
OMRON 133
PLOOMES 137
PROMOB SOFTWARES 142
RESCANM 145
SigmaTEK 152
TECHNOS PRIME 163
TECTRONIX 165
TRACTIAN 170
VIRTUAL AUTOMAÇÃO 175
YAWEI BRASIL 181
ZOLLER 184

***0270 Sopradoras**
***0270 Blowing machines**
ASPO 51
DARDI 72
HEICO 102
INOVA LASER 110

***0271 Tacômetro**
***0271 Tachometer**
INOVA LASER 110

***0272 Talha**
***0272 Hoist**
AMATOOLS 46
CIRIEX ABUS 64
ECHIGO 79
GRKA 98
HOVAM 105
INOVA LASER 110
MARCON 119
MILL / RAYTU 125

***0273 Tarugos**
AÇOS FAVORIT 42
IGUS DO BRASIL 107
INOVA LASER 110
ITAL 112
ROLLOMATIC 146

***0274 Termômetro**
***0274 Thermometer**
ICATERM 107
INOVA LASER 110

***0275 Tornos**
***0275 Lathes & Turning Machines**
ALLTECH 44
ATLASMAQ 52
CAVACO STORE 61
CELMAR 62
CIMHSA 64
CONDAT 69
DARDI 72

***0275 Tornos**
***0275 Lathes & Turning Machines**
DENN 75
ECHIGO 79
ERGOMAT 83
EUROSTEC 86
FLEXTECH 90
GRUPO BENER 99
HEICO 102
HOVAM 105
INOVA LASER 110
MILL / RAYTU 125
PANMACHINE 135
PRENSA JUNDIAI 139
ROMI 147
SCHUNK INTEC 149
SELLTIS 149
SIMCO 152
SOLIDCAM 154
TORNOS 168
VITOR & BUONO 176
ZOLLER 184

***0276 Tornos Horizontais Automáticos**
***0276 Automatic Horizontal Lathes**
ATLASMAQ 52
CAVACO STORE 61
CIMHSA 64
CONDAT 69
ECHIGO 79
FLEXTECH 90
GRUPO BENER 99
HEICO 102
INOVA LASER 110
PANMACHINE 135
PRENSA JUNDIAI 139
SELLTIS 149
SOLIDCAM 154
WFL DO BRASIL 179
ZOLLER 184

***0277 Tornos Horizontais CNC**
***0277 CNC Horizontal Lathes**
ALLTECH 44
ALLTECH 44
CAVACO STORE 61
CIMHSA 64
CNCShop 65
CONDAT 69
DARDI 72
ECHIGO 79
FLEXTECH 90
GRUPO BENER 99
HEICO 102
HOVAM 105
INOVA LASER 110
ITAL 112
MILL / RAYTU 125
MURATA 128
PANMACHINE 135
PRENSA JUNDIAI 139
ROMI 147
SELLTIS 149
SIMCO 152
SOLIDCAM 154
TORNOS 168
VITOR & BUONO 176

***0278 Tornos Horizontais Convencionais**
***0278 Lathes Horizontal Engine**
ALLTECH 44
ATLASMAQ 52
CAVACO STORE 61
CELMAR 62
CIMHSA 64
CONDAT 69
ECHIGO 79
FLEXTECH 90
GRUPO BENER 99
HEICO 102
INOVA LASER 110
MILL / RAYTU 125
PRENSA JUNDIAI 139
ROMI 147
SIMCO 152
SOLIDCAM 154
VITOR & BUONO 176
ZOLLER 184

***0279 Tornos Verticais CNC**
***0279 CNC Vertical Lathes**
CAVACO STORE 61
CIMHSA 64
CNCShop 65
CONDAT 69
ECHIGO 79
FLEXTECH 90
GRUPO BENER 99
HEICO 102
INOVA LASER 110
MILL / RAYTU 125
PANMACHINE 135
PRENSA JUNDIAI 139
ROMI 147
SELLTIS 149
SIMCO 152
SOLIDCAM 154
TORNOS 168
ZOLLER 184

***0280 Tornos Verticais Convencionais**
***0280 Mechanical Driven Vertical Lathes**
ALLTECH 44
ATLASMAQ 52
CAVACO STORE 61
CIMHSA 64
CONDAT 69
FLEXTECH 90
GRUPO BENER 99
HEICO 102
INOVA LASER 110
ITAL 112
MILL / RAYTU 125
PRENSA JUNDIAI 139
ROMI 147
SOLIDCAM 154
VITOR & BUONO 176

***0281 Torquímetro**
***0281 Torquemeter**
BTFIXO 60
CAVACO STORE 61
CELMAR 62
INOVA LASER 110

***0282 Transdutor angular**
***0282 Angular transducer**
INOVA LASER 110

***0283 Transdutor linear**
***0283 Lineal transducer**
CAVACO STORE 61
PRESSMATIK 140
PWM RÉGUAS DIGITAIS 142
TOX PRESSOTECHNIK 169

***0284 Transmissões**
***0284 Transmissions**
INOVA LASER 110
CORREIAS SCHNEIDER 71
CAVACO STORE 61

***0285 Transmissores**
***0285 Transmitters**
BAUMER 54
ICATERM 107
INOVA LASER 110
MAGRAL 118
MITUTOYO 126
PRESSMATIK 140

***0286 Trocador de calor**
***0286 Heat exchanger**
ERZINGER 84
ICATERM 107
INOVA LASER 110
MAGRAL 118
PRESSMATIK 140
SMC 153
ZETTA 182

***0287 Vacuômetro**
***0287 Vacuum meter**
BELTON PNEUMATICA 55
INOVA LASER 110
METAL WORK 124

***0288 Vacuostato**
***0288 Vacuum switch**
BELTON PNEUMATICA 55
METAL WORK 124
SMC 153

***0289 Válvulas**
***0289 Valves**
AMF-INDUSTÉCNICA 47
BELTON PNEUMATICA 55
BLCH 56
FLUIR AUTOMAÇÃO 92
GBI TECHNOLOGY 94
ICATERM 107
INOVA LASER 110
METAL WORK 124
PNEUMAX 137
PRESSMATIK 140
SMC 153
WERK-SCHOTT 178

***0290 Viscosímetros**
***0290 Visconsmeters**
INOVA LASER 110

***0291 Visor de nível**
***0291 Level sightglass**
ICATERM 107
IMETEX 108
PRESSMATIK 140

***0292 Visualizador digital**
***0292 Digital visual check**
ATLASMAQ 52
PWM RÉGUAS DIGITAIS 142

***0293 Voltímetro**
***0293 Voltimeter**
INOVA LASER 110

EXPOMAFE

Feira Internacional de Máquinas-Ferramenta e Automação Industrial

MAIO MAY

09-13 2023

SÃO PAULO EXPO
EXHIBITION & CONVENTION CENTER

ROD. DOS IMIGRANTES, KM 1,5

3ª A 6ª DAS 10H ÀS 19H / SÁB. DAS 9H ÀS 17H

ATRAÇÕES / *SIMULTANEOUS EVENTS*

parque de ideias

LOCALIZAÇÃO: F160

Um espaço 100% focado em conteúdos exclusivos, com uma grade de palestras formada a partir de uma pesquisa de mercado com especialistas e apresentações de projetos inovadores por instituições de ensino renomadas com destaque na indústria Metal-Mecânica no país. Nessa edição participam: SENAI, Instituto de Ensino Mauá, Universidade Anhembi Morumbi, Techboard LATAM e outras.

09/05/2023 - TERÇA

11h	Inovações em segurança de máquinas e equipamentos **Paulo Fernandes - MD PILZ**
14h	Patentes e marcas: uso estratégico e oportunidades para as empresas **Clodoaldo Cordeiro Rulli - Instituto Nacional da Propriedade Industrial (INPI)**
15h10	A importância da qualidade da energia eletrica para os sistemas produtivos de máquinas e ferramentas - **Nunziante Graziano - GIMI**
16h10	A jornada para Indústria Digital - Transforme sua manufatura de ponta a ponta **Marcelo Gramigna - TOTVS**

EXPOMAFE

Feira Internacional de Máquinas-Ferramenta e Automação Industrial

MAIO MAY

09-13 2023

SÃO PAULO EXPO
EXHIBITION & CONVENTION CENTER

GL events

ROD. DOS IMIGRANTES, KM 1,5

3ª A 6ª DAS 10H ÀS 19H / SÁB. DAS 9H ÀS 17H

ATRAÇÕES / *SIMULTANEOUS EVENTS*

parque de ideias

LOCALIZAÇÃO: F160

Um espaço 100% focado em conteúdos exclusivos, com uma grade de palestras formada a partir de uma pesquisa de mercado com especialistas e apresentações de projetos inovadores por instituições de ensino renomadas com destaque na indústria Metal-Mecânica no país. Nessa edição participam: SENAI, Instituto de Ensino Mauá, Universidade Anhembi Morumbi, Techboard LATAM e outras.

10/05/2023 - QUARTA

10h30	Inovação aberta na indústria de máquinas - Smart Machines **Tulio Duarte - ACATE**
11h40	Sustentabilidade: Importante pilar para a Indústria 4.0 e para a sociedade 5.0 **Adiloderne Filho - UNIVERSIDADE ANHEMBI MORUMBI**
14h	A Diversidade e Inovação como ferramentas estratégicas da Indústria 4.0 **Fabio Uzunof - Equalweb Brasil**
15h10	A gestão de risco nas atividades Humanas **Marco Antonio Madureira - MRM CONSULTORIA**
16h10	Mulheres na Indústria: Jornada de desafios e possibilidades **Adriana Belmiro da Silva - BALLUF**

EXPOMAFE

Feira Internacional de Máquinas-Ferramenta e Automação Industrial

MAIO MAY

09-13 2023

SÃO PAULO EXPO
EXHIBITION & CONVENTION CENTER

GL events

ROD. DOS IMIGRANTES, KM 1,5

3ª A 6ª DAS 10H ÀS 19H / SÁB. DAS 9H ÀS 17H

ATRAÇÕES / *SIMULTANEOUS EVENTS*

parque de ideias

LOCALIZAÇÃO: F160

Um espaço 100% focado em conteúdos exclusivos, com uma grade de palestras formada a partir de uma pesquisa de mercado com especialistas e apresentações de projetos inovadores por instituições de ensino renomadas com destaque na indústria Metal-Mecânica no país. Nessa edição participam: SENAI, Instituto de Ensino Mauá, Universidade Anhembi Morumbi, Techboard LATAM e outras.

11/05/2023 - QUINTA

10h30	Mulheres na Indústria: A Importância da presença feminina na indústria automotiva - **Paula Braga - Automotive Business**
12h40	Como reunir conhecimento e forjar sua carreira **Cristina Moraes - Tallentum Partners**
11h40	Mobilidade - Como será o veículo do futuro? **Gersio Len Misawa - FORD Motor Company Brasil**
14h	Realidade aumentada e Inteligência Artificial aplicadas na indústria 4.0 **José Roberto Dias - TECHBOARD LATAM**
15h10	Eficiência energética na sala do compressor **Antonio Gómez Ramiro - CS Instruments**
16h10	Polimento de ferramentas em Tungstênio Carbide com a Tecnologia Dlyte **Joan Josep Roa - FESMO / GPA**

EXPOMAFE

Feira Internacional de Máquinas-Ferramenta e Automação Industrial

MAIO MAY

09-13 2023

SÃO PAULO EXPO
EXHIBITION & CONVENTION CENTER

ROD. DOS IMIGRANTES, KM 1,5

3ª A 6ª DAS 10H ÀS 19H / SÁB. DAS 9H ÀS 17H

ATRAÇÕES / *SIMULTANEOUS EVENTS*

parque de ideias

LOCALIZAÇÃO: F160

Um espaço 100% focado em conteúdos exclusivos, com uma grade de palestras formada a partir de uma pesquisa de mercado com especialistas e apresentações de projetos inovadores por instituições de ensino renomadas com destaque na indústria Metal-Mecânica no país. Nessa edição participam: SENAI, Instituto de Ensino Mauá, Universidade Anhembi Morumbi, Techboard LATAM e outras.

12/05/2023 - SEXTA / AS SOLUÇÕES DO SENAI SP PARA A INDÚSTRIA

10h30	Segurança cibernética aplicada às indústrias de transformação **Danilo Rodrigues Oliveira - SENAI - SP**
11h40	Tecnologia de automação e sensores com internet das coisas **Renan Aparecido Sampaio Baptista - SENAI - SP**
14h	Manufatura aditiva na prática **Joaquim Francisco Bertuol Porto - SENAI - SP**
15h10	Jornada da transformação digital na indústria **Jaqueline Aparecida Vieira de Souza - SENAI - SP**
16h10	Eficiência energética e gestão integrada **Ulisses Vieira de Morais Junior - SENAI - SP**

EXPOMAFE

Feira Internacional de Máquinas-Ferramenta e Automação Industrial

MAIO MAY

09-13 2023

SÃO PAULO EXPO
EXHIBITION & CONVENTION CENTER

ROD. DOS IMIGRANTES, KM 1,5

3ª A 6ª DAS 10H ÀS 19H / SÁB. DAS 9H ÀS 17H

ATRAÇÕES / *SIMULTANEOUS EVENTS*

parque de ideias

LOCALIZAÇÃO: F160

Um espaço 100% focado em conteúdos exclusivos, com uma grade de palestras formada a partir de uma pesquisa de mercado com especialistas e apresentações de projetos inovadores por instituições de ensino renomadas com destaque na indústria Metal-Mecânica no país. Nessa edição participam: SENAI, Instituto de Ensino Mauá, Universidade Anhembi Morumbi, Techboard LATAM e outras.

13/05/2023 - SÁBADO

10h30	Gestão de relacionamento com o cliente (CRM): Estrategias aplicadas ao mercado de Máquinas e Ferramentas - **Lucas Mattos - MM ENGENHARIA**
11h40	O Papel da Cloud na Manufatura **Ari Nelson Rodrigues - INSTITUTO DE MAUÁ DE TECNOLOGIA**

FEIMEC

Feira Internacional de Máquinas e Equipamentos

SUA **CONEXÃO** COM A **INDÚSTRIA**

SAVE THE **DATE**

7-11 **MAIO** | 2024 **SÃO PAULO EXPO**

FEIMEC.COM.BR /FEIRAFEIMEC /COMPANY/FEIRAFEIMEC @FEIRAFEIMEC /FEIRAFEIMEC

INICIATIVA: ABIMAQ

PROMOÇÃO E ORGANIZAÇÃO: informa markets

LOCAL: SÃO PAULO EXPO Exhibition & Convention Center

ASSOCIADA À: UBRAFE União Brasileira dos Promotores de Feiras

Codinter

09 a 13 de Maio, 2023
STAND D118 / RUA D
Venha conferir!

Distribuidor Master no Brasil das marcas

DeVILBISS A CARLISLE BRAND · BINKS A CARLISLE BRAND · Ransburg A CARLISLE BRAND · BGK A CARLISLE BRAND · ms A CARLISLE BRAND · Hosco A CARLISLE BRAND

Distribuidor e Representante

RONCH™ · EXTREME WELDS · Miller · HYPERTHERM · Steelmax · HOBART FILLER METALS · GULLCO

Codinter do Brasil

Produtos e Serviços para a Indústria do Brasil

Soldagem | Corte | Acabamento Industrial | Automação

11-4765-6707 · 11 97649-8344

vendas@codinter.com.br

codinter.com/br

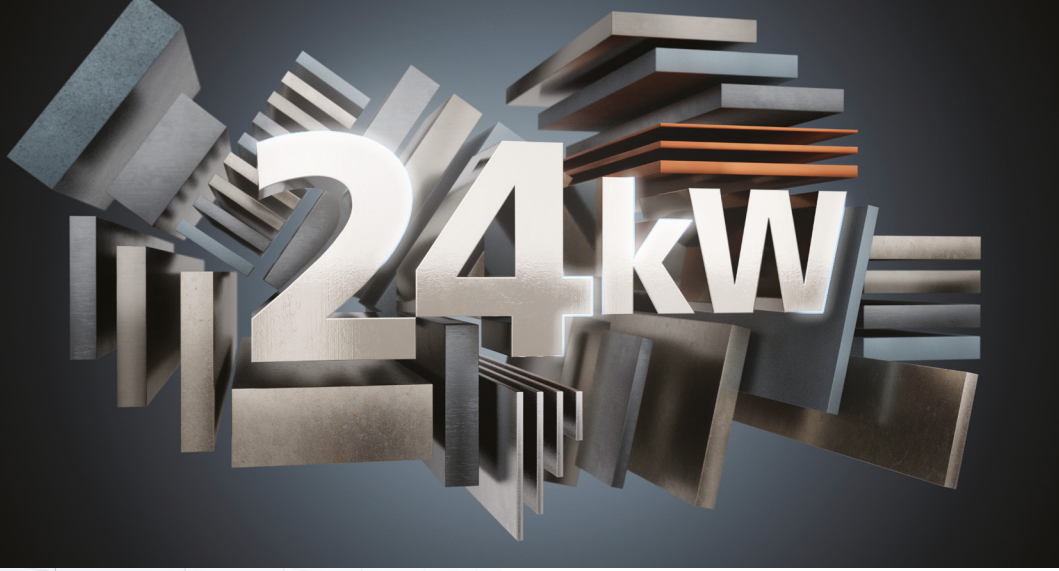

Seja chapa ou seja tubo, a TRUMPF apresenta o que há de mais moderno e produtivo para você entrar no mundo do corte a laser.

Estarão expostas também na Expomafe 2023 a **TruLaser 1030 Fiber** e a **TruPunch 2000**, dedicadas ao mercado de entrada no segmento ou aos empresários que querem ampliar ou modernizar a sua linha de produção.

Seu caminho para o sucesso

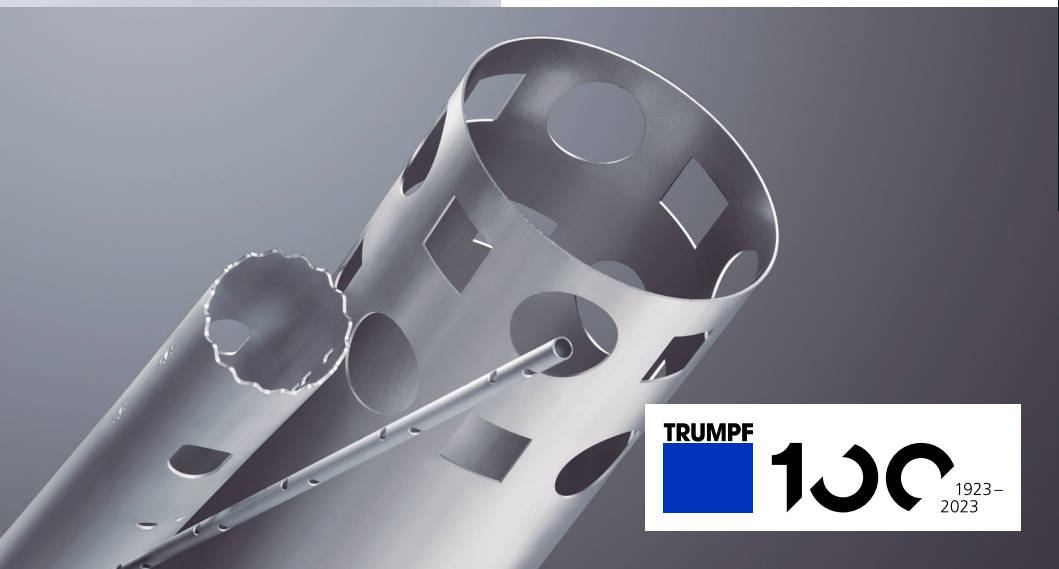

TRUMPF 100 1923 – 2023